

令和4年度 全国学力・学習状況調査（小学校）の結果について（概要）

【調査趣旨】
義務教育の機会均等とその水準の維持向上の観点から、全国的な児童生徒の学力や学習状況を把握・分析し、教育施策の成果と課題を検証し、その改善を図るとともに、学校における児童生徒への教育指導の充実や学習状況の改善等に役立てる。さらに、そのような取組を通じて、教育に関する継続的な検証改善サイクルを確立する。

【調査対象】
文京区立小学校第6学年児童
【実施日程】
令和4年4月19日（火）

【受検人数】			
国語	算数	理科	質問紙
1506	1506	1507	1507
【調査時間】			
45分	45分	45分	20分

平均正答率（%）			
教科等	文京区	東京都	全国
国語	78	69	65.6
算数	78	67	63.2
理科	74	65	63.3

国語		文京区	東京都	全国	
学習指導要領の内容	知識及び技能	(1) 言葉の特徴や使い方に関する事項	81.1	71.4	69.0
		(2) 情報の扱い方に関する事項			
		(3) 我が国の言語文化に関する事項	82.5	75.5	77.9
	思考力、判断力、表現力等	A 話すこと・聞くこと	74.7	69.1	66.2
		B 書くこと	61.1	51.3	48.5
		C 読むこと	82.2	72.1	66.6
評価の観点	知識・技能	81.3	72.0	70.5	
	思考・判断・表現	75.0	66.2	62.0	
	主体的に学習に取り組む態度				
問題形式	選択式	83.6	75.3	71.8	
	短答式	77.5	65.7	63.6	
	記述式	62.2	53.9	51.3	

算数		文京区	東京都	全国
学習指導要領の領域	A 数と計算	80.2	72.1	69.8
	B 図形	79.9	68.6	64.0
	C 測定			
	C 変化と関係	71.5	57.6	51.3
	D データの活用	81.0	72.4	68.7
評価の観点	知識・技能	82.2	72.4	68.2
	思考・判断・表現	71.7	60.5	56.7
	主体的に学習に取り組む態度			
問題形式	選択式	68.1	56.7	51.8
	短答式	89.7	80.6	76.5
	記述式	73.8	62.7	60.2

理科		文京区	東京都	全国	
学習指導要領の領域	A区分	「エネルギー」を柱とする領域	61.0	53.4	51.6
		「粒子」を柱とする領域	73.8	62.4	60.4
	B区分	「生命」を柱とする領域	83.3	77.4	75.0
		「地球」を柱とする領域	77.5	67.7	64.6
評価の観点	知識・技能	72.4	63.6	62.5	
	思考・判断・表現	75.0	66.5	63.7	
	主体的に学習に取り組む態度				
問題形式	選択式	76.6	69.4	66.8	
	短答式	79.6	67.0	66.2	
	記述式	59.1	49.6	47.3	

令和4年度 全国学力・学習状況調査（中学校）の結果について（概要）

【調査趣旨】
義務教育の機会均等とその水準の維持向上の観点から、全国的な児童生徒の学力や学習状況を把握・分析し、教育施策の成果と課題を検証し、その改善を図るとともに、学校における児童生徒への教育指導の充実や学習状況の改善等に役立てる。さらに、そのような取組を通じて、教育に関する継続的な検証改善サイクルを確立する。

【調査対象】
文京区立中学校第3学年生徒
【実施日程】
令和4年4月19日（火）

【受検人数】			
国語	数学	理科	質問紙
716	716	717	713
【調査時間】			
45分	45分	45分	20分

平均正答率（％）			
教科等	文京区	東京都	全国
国語	75.0	70.0	69.0
数学	64.0	54.0	51.4
理科	56.0	51.0	49.3

		国語	文京区	東京都	全国
学習指導要領の内容	知識及び技能	(1) 言葉の特徴や使い方に関する事項	79.2	73.6	72.2
		(2) 情報の扱い方に関する事項	49.9	43.8	46.5
		(3) 我が国の言語文化に関する事項	73.7	70.9	70.2
	思考力、判断力、表現力等	A 話すこと・聞くこと	71.3	65.7	63.9
		B 書くこと	49.9	43.8	46.5
		C 読むこと	76.3	70.8	67.9
評価の観点	知識・技能	74.7	69.8	69.0	
	思考・判断・表現	69.4	63.8	62.3	
	主体的に学習に取り組む態度				
問題形式	選択式	79.1	75.3	73.7	
	短答式	76.6	71.2	70.3	
	記述式	64.6	58.2	57.4	

		数学	文京区	東京都	全国
学習指導要領の領域	A 数と式	70.9	59.5	57.4	
	B 図形	56.6	47.6	43.6	
	C 関数	60.1	47.1	43.6	
	D データの活用	62.9	59.5	57.1	
評価の観点	知識・技能	71.2	62.4	59.9	
	思考・判断・表現	50.5	39.7	36.2	
	主体的に学習に取り組む態度				
問題形式	選択式	62.7	55.2	52.6	
	短答式	78.0	68.2	65.7	
	記述式	50.5	39.7	36.2	

		理科	文京区	東京都	全国
学習指導要領の領域	「エネルギー」を柱とする領域	48.5	42.8	41.9	
	「粒子」を柱とする領域	56.7	51.8	50.9	
	「生命」を柱とする領域	66.8	60.1	57.9	
	「地球」を柱とする領域	49.3	44.9	44.3	
評価の観点	知識・技能	52.5	46.9	46.1	
	思考・判断・表現	57.7	52.3	51.0	
	主体的に学習に取り組む態度				
問題形式	選択式	55.4	50.6	49.6	
	短答式	29.3	25.3	24.8	
	記述式	63.0	55.3	53.5	

・以下の集計値／グラフは、4月19日に実施した調査の結果を、児童を対象として集計した値である。

	児童数	平均正答数	平均正答率 (%)	中央値	標準偏差
文京区教育委員会	1,506	10.9 / 14	78	12.0	2.9
東京都（公立）	92,237	9.6 / 14	69	10.0	3.3
全国（公立）	965,308	9.2 / 14	65.6	10.0	3.3

正答数分布グラフ（横軸：正答数，縦軸：割合）

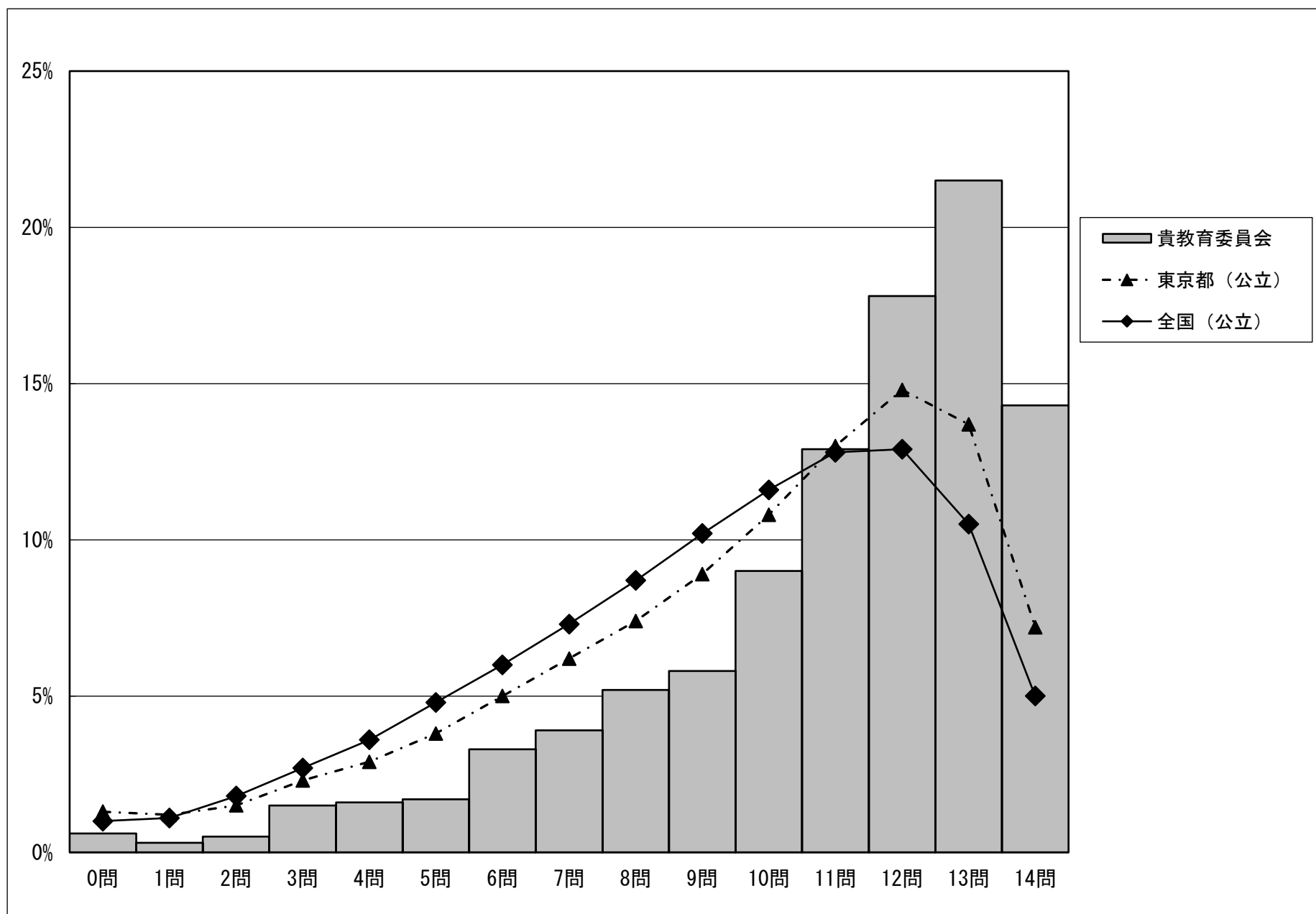

・以下の集計値／グラフは、4月19日に実施した調査の結果を、児童を対象として集計した値である。

	児童数	平均正答数	平均正答率 (%)	中央値	標準偏差
文京区教育委員会	1,506	12.4 / 16	78	13.0	3.3
東京都（公立）	92,266	10.7 / 16	67	12.0	3.7
全国（公立）	965,431	10.1 / 16	63.2	11.0	3.6

正答数分布グラフ（横軸：正答数，縦軸：割合）

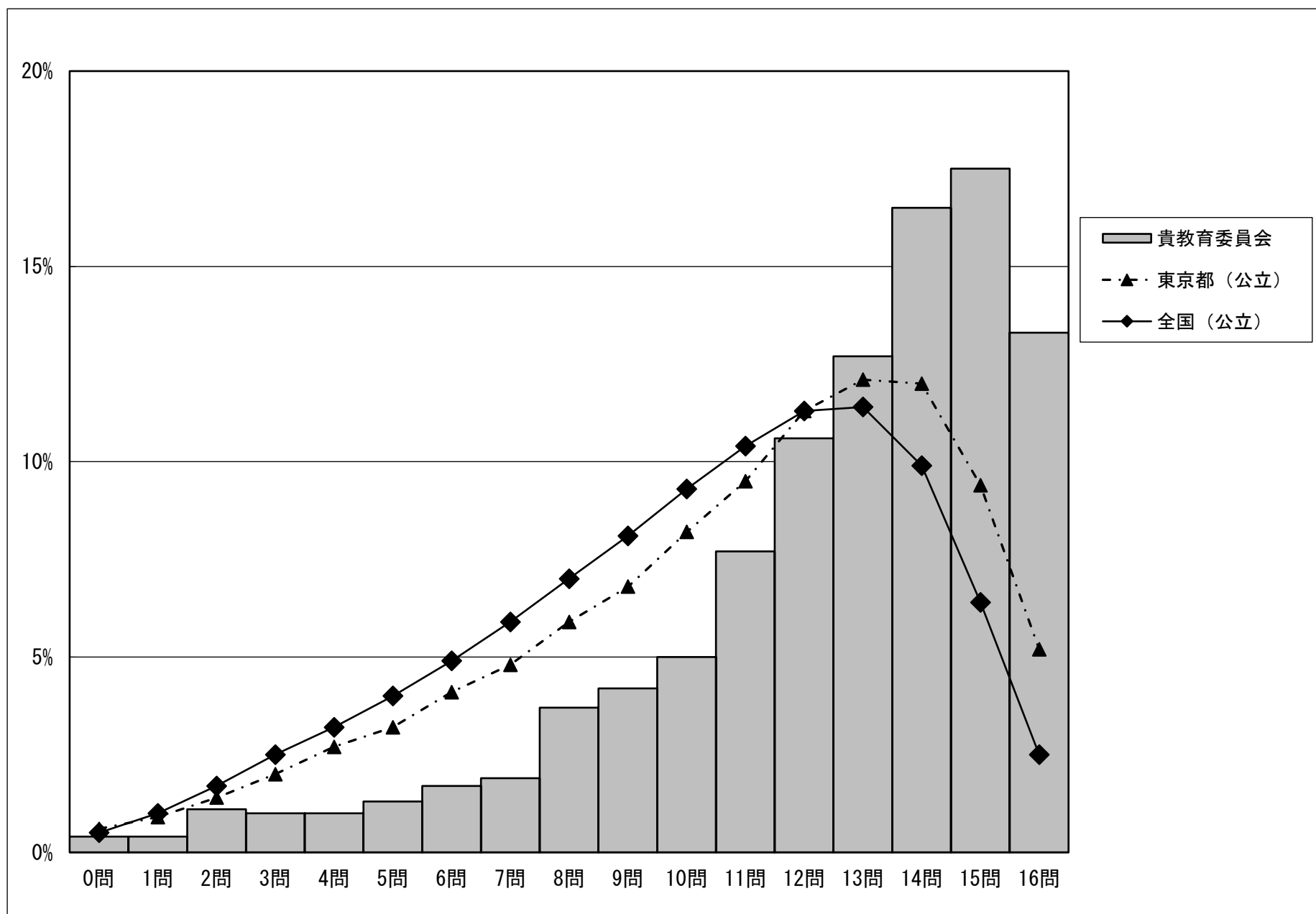

・以下の集計値／グラフは、4月19日に実施した調査の結果を、児童を対象として集計した値である。

	児童数	平均正答数	平均正答率 (%)	中央値	標準偏差
文京区教育委員会	1,507	12.6 / 17	74	14.0	3.3
東京都 (公立)	92,293	11.1 / 17	65	12.0	3.8
全国 (公立)	965,761	10.8 / 17	63.3	11.0	3.8

正答数分布グラフ (横軸：正答数, 縦軸：割合)

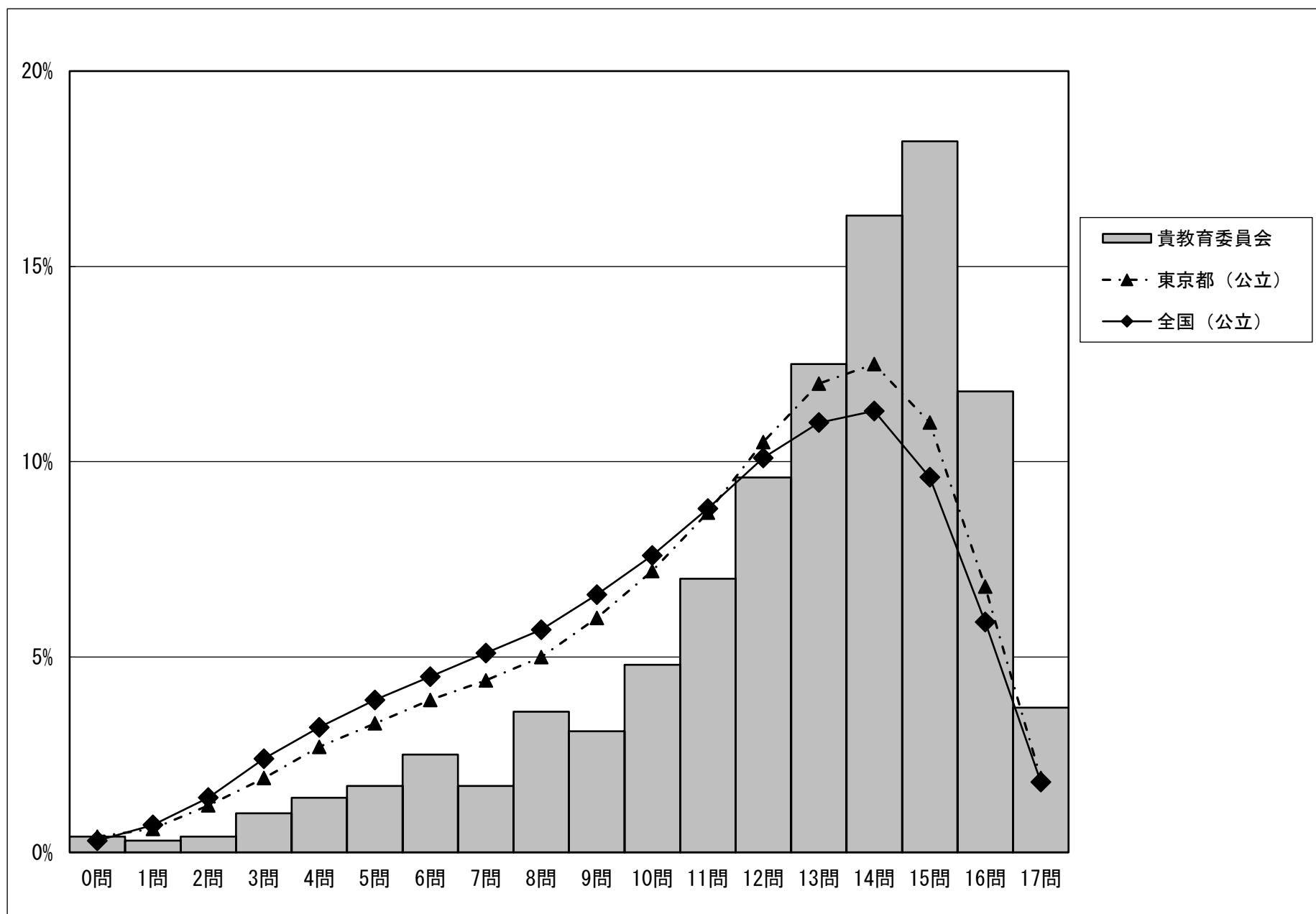

・以下の集計値／グラフは、4月19日に実施した調査の結果を、生徒を対象として集計した値である。

	生徒数	平均正答数	平均正答率 (%)	中央値	標準偏差
文京区教育委員会	716	10.5 / 14	75	11.0	2.6
東京都 (公立)	70,858	9.8 / 14	70	10.0	2.9
全国 (公立)	891,820	9.7 / 14	69.0	10.0	2.9

正答数分布グラフ (横軸：正答数, 縦軸：割合)

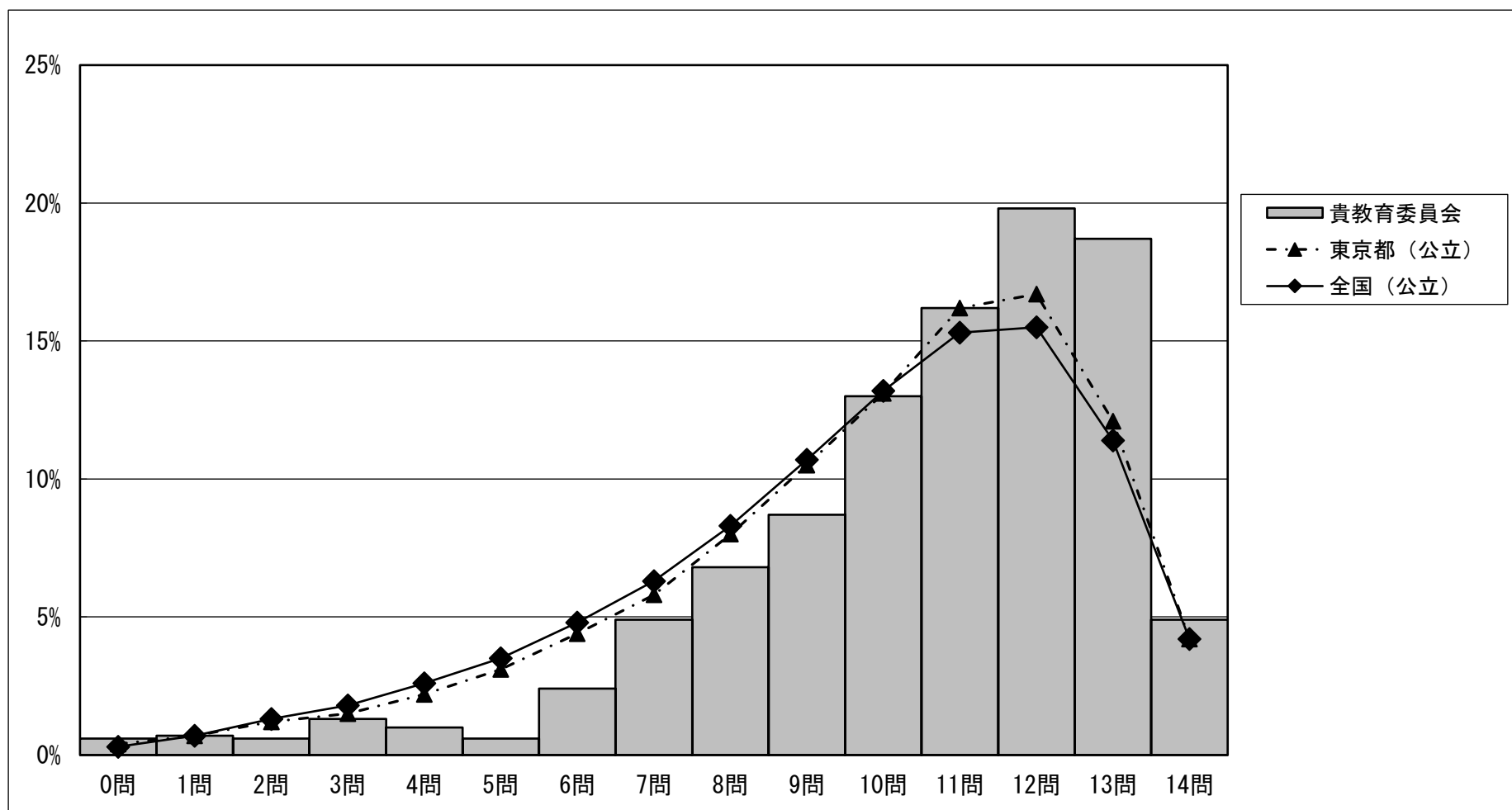

・以下の集計値／グラフは、4月19日に実施した調査の結果を、生徒を対象として集計した値である。

	生徒数	平均正答数	平均正答率 (%)	中央値	標準偏差
文京区教育委員会	716	8.9 / 14	64	10.0	3.4
東京都 (公立)	70,865	7.6 / 14	54	8.0	3.6
全国 (公立)	891,913	7.2 / 14	51.4	7.0	3.6

正答数分布グラフ (横軸：正答数, 縦軸：割合)

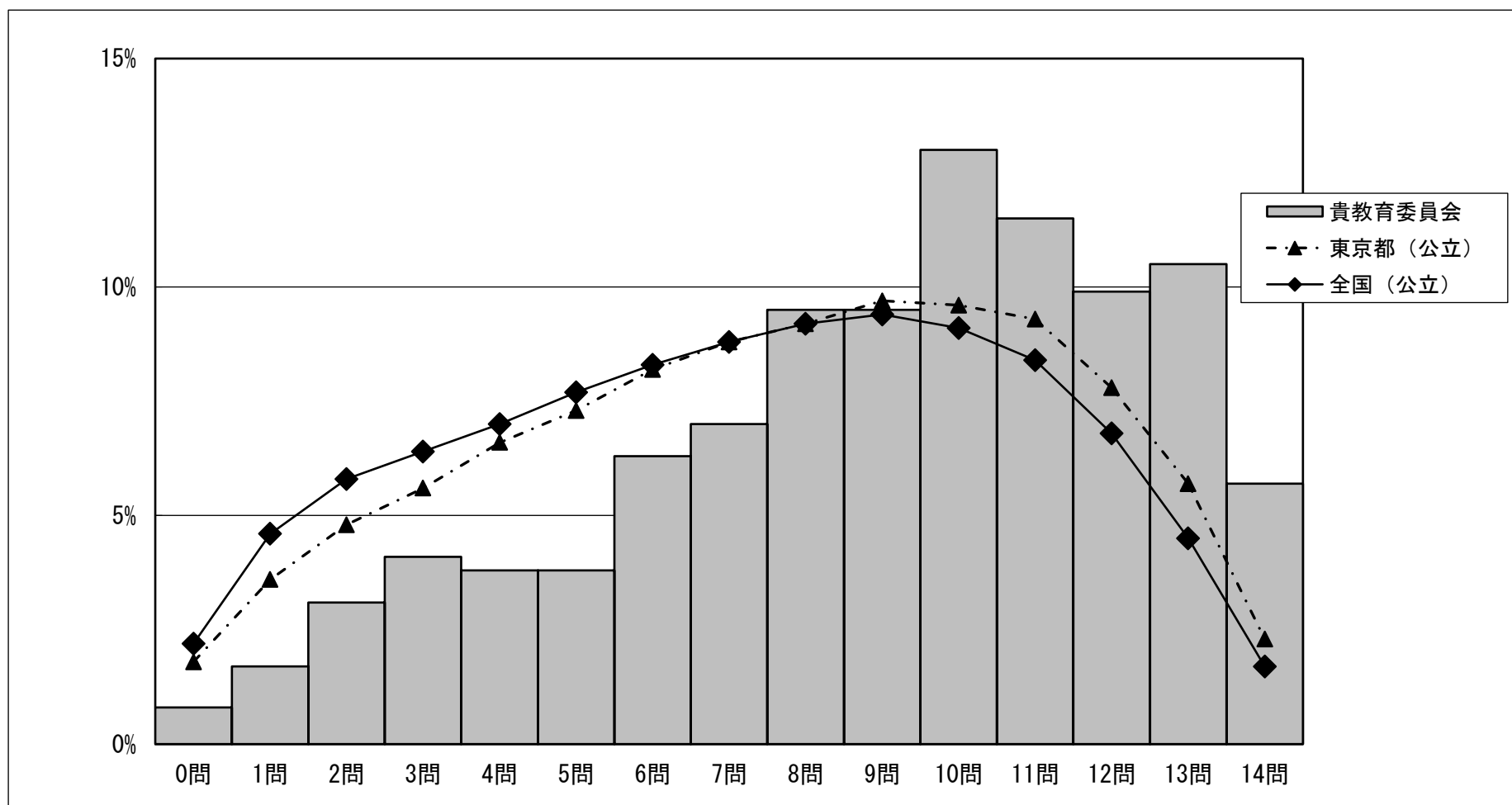

・以下の集計値／グラフは、4月19日に実施した調査の結果を、生徒を対象として集計した値である。

	生徒数	平均正答数	平均正答率 (%)	中央値	標準偏差
文京区教育委員会	717	11.8 / 21	56	12.0	4.2
東京都（公立）	70,870	10.6 / 21	51	11.0	4.1
全国（公立）	892,585	10.4 / 21	49.3	10.0	4.1

正答数分布グラフ（横軸：正答数，縦軸：割合）

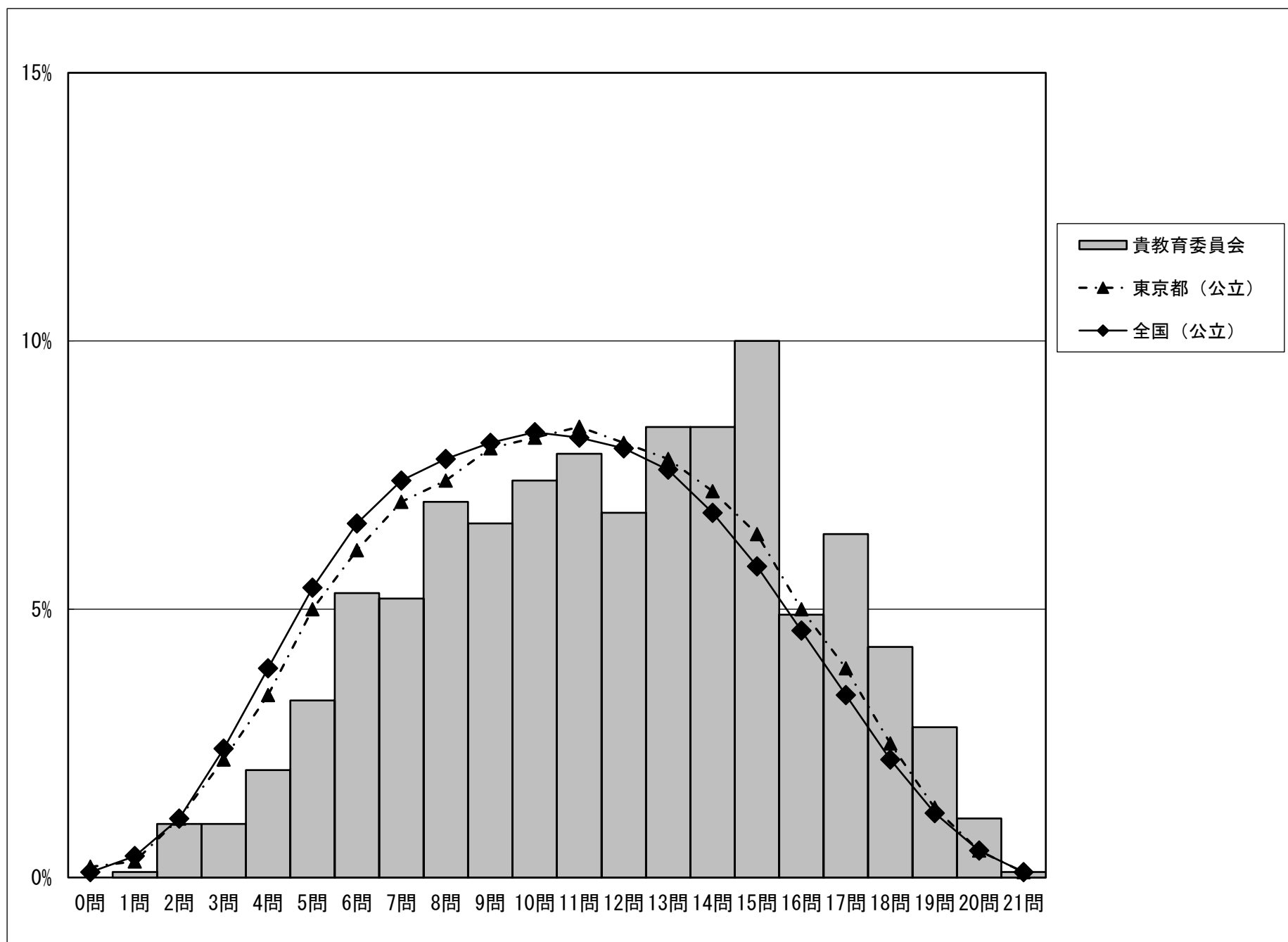

・以下の集計値／グラフは、4月19日に実施した調査の結果を集計した値である。

	質問番号(1)～(69)	質問番号(国1)(国2)	質問番号(算1)(算2)	質問番号(理1)(理2)
	児童数	児童数	児童数	児童数
文京区教育委員会	1,507	1,506	1,506	1,507

質問番号	質問事項										
(1)	朝食を毎日食べていますか										
選択肢	1	2	3	4	5	6	7	8	9	その他	無回答
貴教育委員会	83.8	10.2	4.2	1.8						0.0	0.0
東京都(公立)	85.8	8.8	3.9	1.4						0.0	0.0
全国(公立)	84.9	9.5	4.1	1.4						0.0	0.0

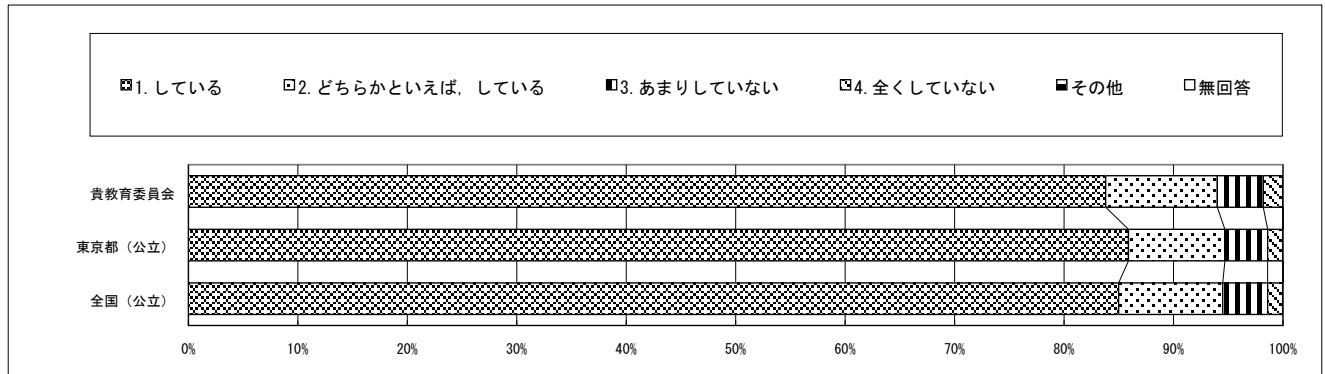

質問番号	質問事項										
(2)	毎日、同じくらいの時刻に寝ていますか										
選択肢	1	2	3	4	5	6	7	8	9	その他	無回答
貴教育委員会	37.6	40.7	16.9	4.7						0.1	0.0
東京都(公立)	40.9	40.1	15.1	3.8						0.1	0.0
全国(公立)	40.7	40.8	15.0	3.4						0.0	0.0

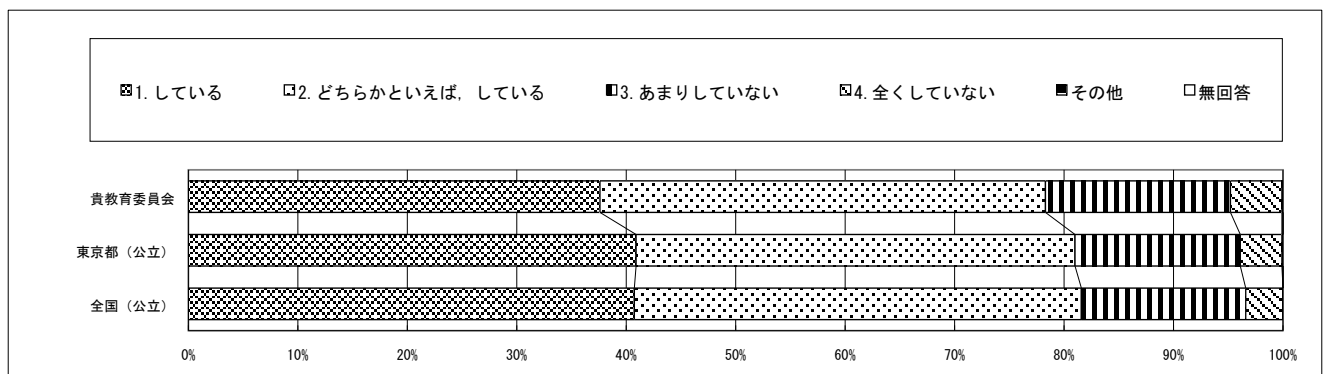

質問番号	質問事項										
(3)	毎日、同じくらいの時刻に起きていますか										
選択肢	1	2	3	4	5	6	7	8	9	その他	無回答
貴教育委員会	54.9	35.3	8.1	1.6						0.1	0.0
東京都(公立)	56.3	33.8	7.9	1.8						0.1	0.0
全国(公立)	56.8	33.6	7.9	1.7						0.1	0.0

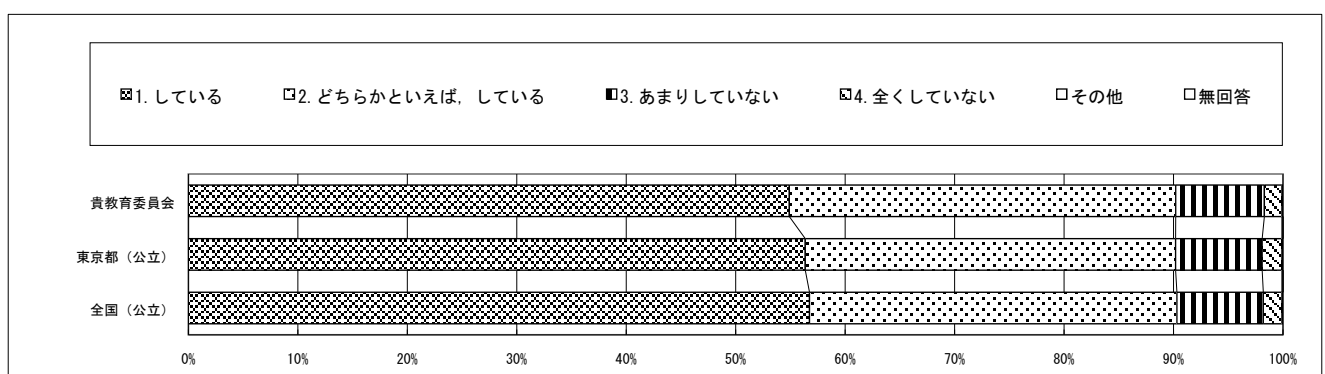

回答結果集計 [児童質問紙]

文京区教育委員会一児童

・以下の集計値／グラフは、4月19日に実施した調査の結果を集計した値である。

質問番号	質問事項										
(4)	携帯電話・スマートフォンやコンピュータの使い方について、家の人と約束したことを守っていますか										
選択肢	1	2	3	4	5	6	7	8	9	その他	無回答
貴教育委員会	42.6	31.9	4.4	0.7	10.6	9.8				0.0	0.0
東京都(公立)	40.2	34.6	4.8	1.0	9.9	9.5				0.0	0.1
全国(公立)	39.4	32.1	4.8	1.1	11.2	11.4				0.0	0.0

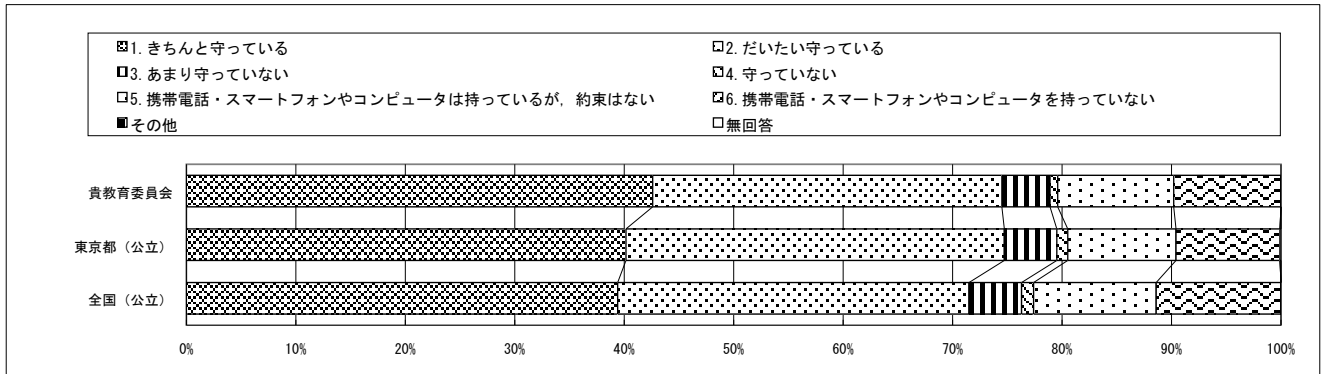

質問番号	質問事項										
(5)	普段(月曜日から金曜日)、1日当たりどれくらいの時間、テレビゲーム(コンピュータゲーム、携帯式のゲーム、携帯電話やスマートフォンを使ったゲームも含む)をしますか										
選択肢	1	2	3	4	5	6	7	8	9	その他	無回答
貴教育委員会	7.4	6.4	13.9	24.2	28.2	19.9				0.1	0.0
東京都(公立)	14.8	12.0	17.7	26.1	19.4	10.0				0.0	0.1
全国(公立)	17.2	13.5	19.5	25.9	16.4	7.5				0.0	0.0

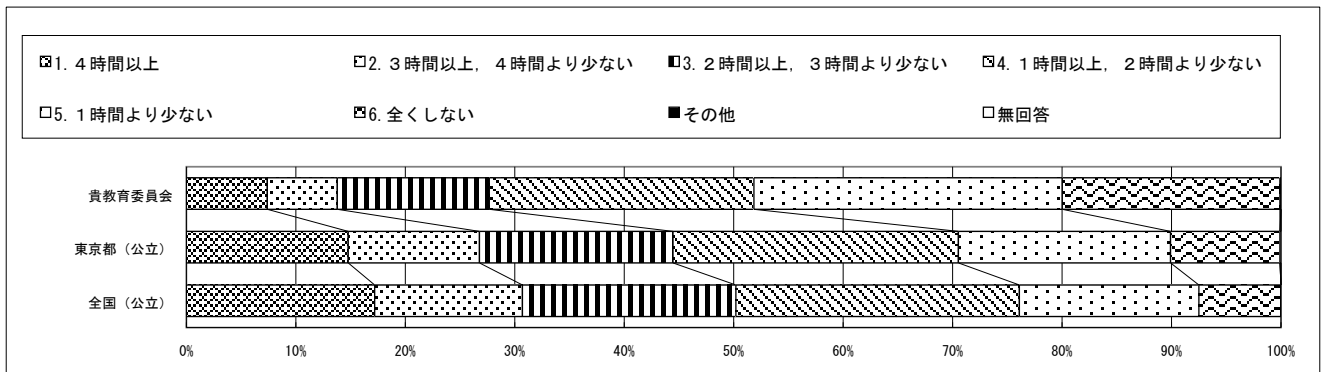

質問番号	質問事項										
(6)	普段(月曜日から金曜日)、1日当たりどれくらいの時間、携帯電話やスマートフォンでSNSや動画視聴などをしますか(携帯電話やスマートフォンを使って学習する時間やゲームをする時間は除く)										
選択肢	1	2	3	4	5	6	7	8	9	その他	無回答
貴教育委員会	5.1	5.0	9.1	16.5	16.3	26.2	21.8			0.0	0.1
東京都(公立)	9.7	7.8	12.1	17.9	14.9	18.6	18.8			0.0	0.1
全国(公立)	10.9	8.8	12.8	18.1	13.9	14.7	20.6			0.0	0.1

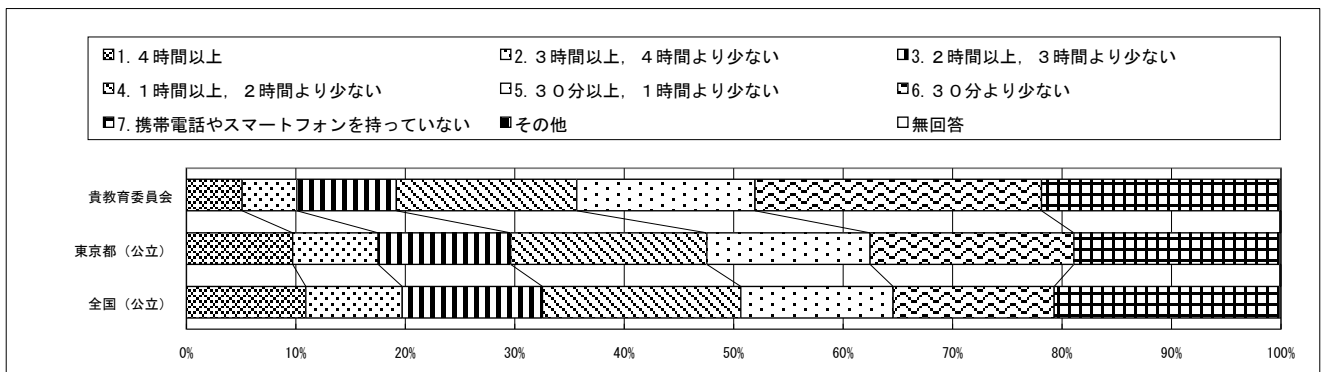

回答結果集計 [児童質問紙]

文京区教育委員会－児童

・以下の集計値／グラフは、4月19日に実施した調査の結果を集計した値である。

質問番号	質問事項										
(7)	自分には、よいところがあると思いますか										
選択肢	1	2	3	4	5	6	7	8	9	その他	無回答
貴教育委員会	48.9	34.7	10.4	5.9						0.1	0.0
東京都（公立）	43.0	37.1	12.5	7.3						0.0	0.1
全国（公立）	39.4	39.9	13.5	7.2						0.0	0.0

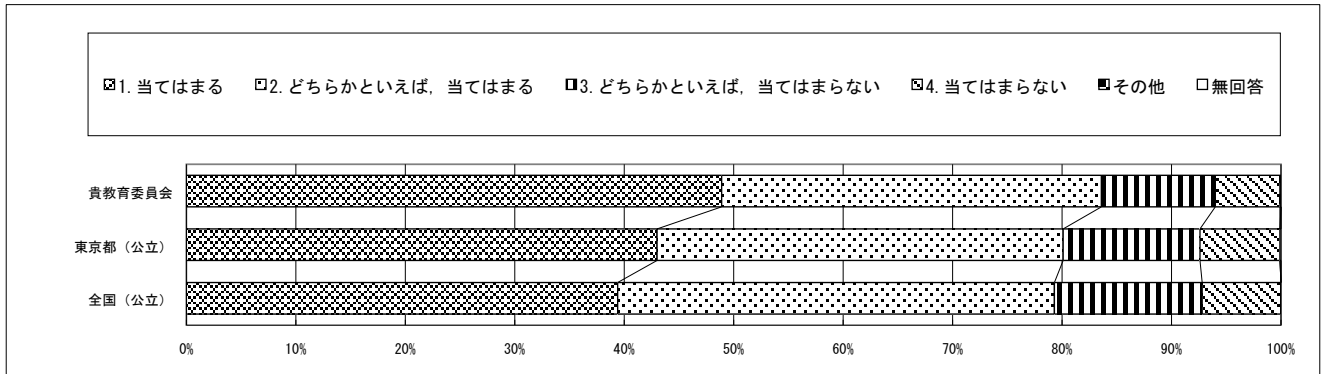

質問番号	質問事項										
(8)	先生は、あなたのよいところを認めてくれていると思いますか										
選択肢	1	2	3	4	5	6	7	8	9	その他	無回答
貴教育委員会	52.3	37.2	7.0	3.4						0.1	0.0
東京都（公立）	46.2	40.5	9.2	3.9						0.0	0.1
全国（公立）	46.3	40.8	9.4	3.4						0.0	0.1

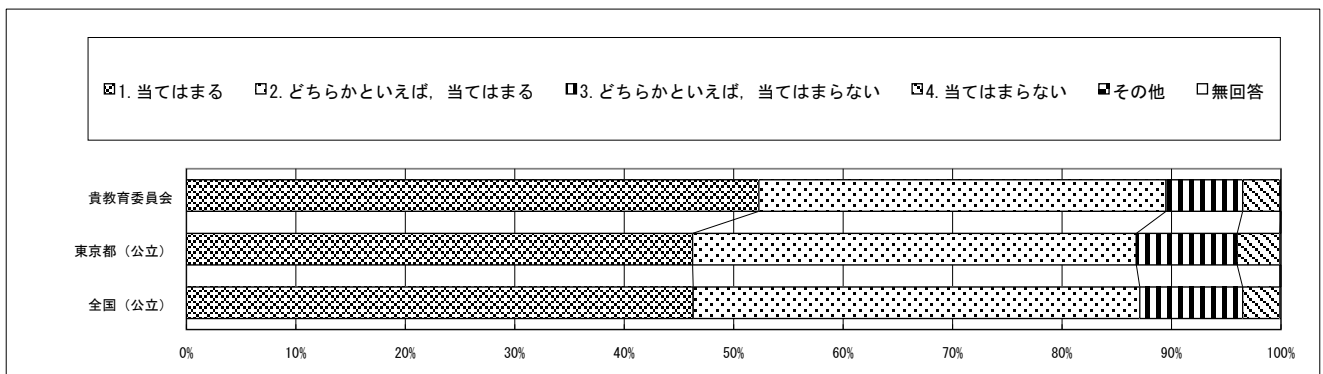

質問番号	質問事項										
(9)	将来の夢や目標を持っていますか										
選択肢	1	2	3	4	5	6	7	8	9	その他	無回答
貴教育委員会	60.9	18.8	10.4	10.0						0.0	0.0
東京都（公立）	58.6	19.9	10.9	10.4						0.0	0.0
全国（公立）	60.4	19.4	10.3	9.9						0.0	0.0

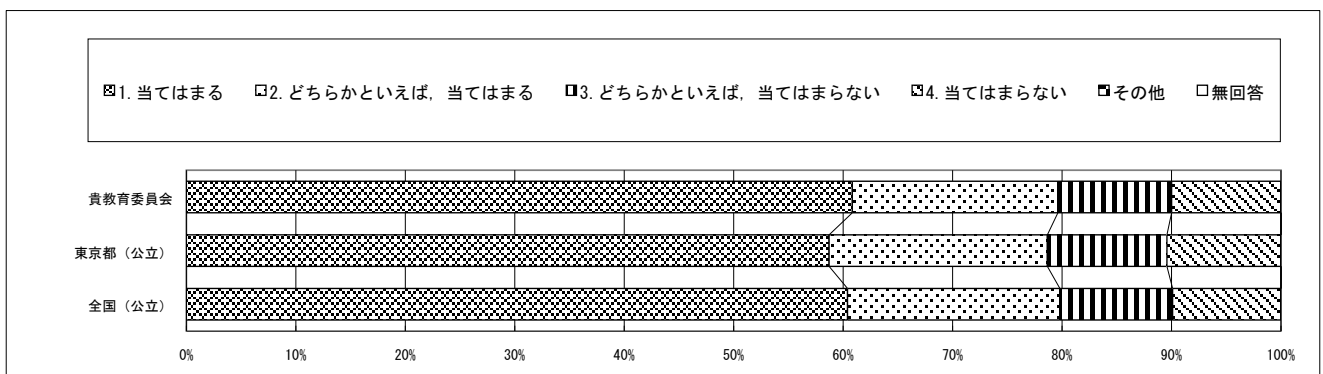

回答結果集計 [児童質問紙]

文京区教育委員会－児童

・以下の集計値／グラフは、4月19日に実施した調査の結果を集計した値である。

質問番号	質問事項										
(10)	自分でやると決めたことは、やり遂げるようにしていますか										
選択肢	1	2	3	4	5	6	7	8	9	その他	無回答
貴教育委員会	43.5	45.8	8.8	1.9						0.0	0.0
東京都(公立)	38.7	47.9	11.5	1.8						0.0	0.0
全国(公立)	38.8	48.4	11.2	1.6						0.0	0.0

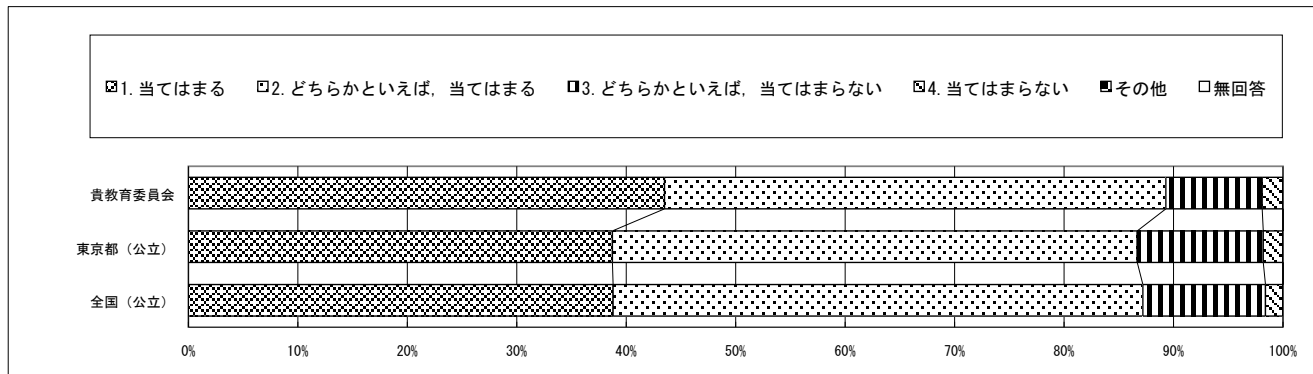

質問番号	質問事項										
(11)	難しいことでも、失敗を恐れなくて挑戦していますか										
選択肢	1	2	3	4	5	6	7	8	9	その他	無回答
貴教育委員会	34.4	42.9	17.4	5.2						0.0	0.0
東京都(公立)	28.3	43.1	22.9	5.7						0.0	0.1
全国(公立)	27.6	44.9	22.4	5.1						0.0	0.0

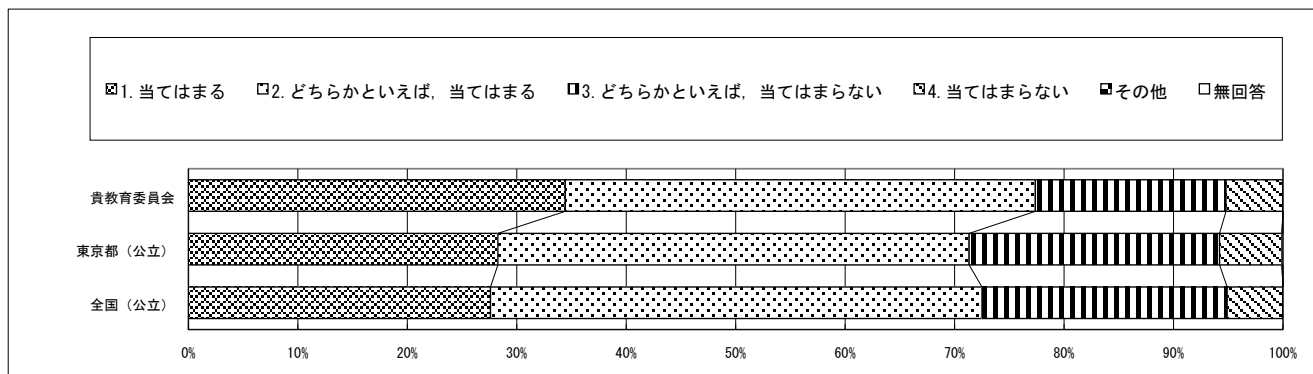

質問番号	質問事項										
(12)	人が困っているときは、進んで助けていますか										
選択肢	1	2	3	4	5	6	7	8	9	その他	無回答
貴教育委員会	45.2	42.7	10.0	2.1						0.1	0.0
東京都(公立)	43.7	43.6	10.5	2.0						0.0	0.1
全国(公立)	44.9	44.0	9.3	1.7						0.0	0.0

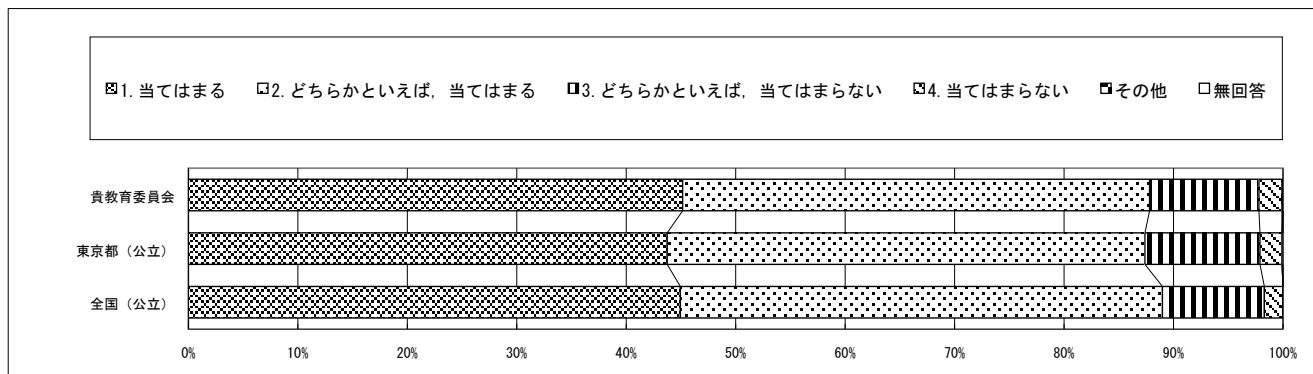

回答結果集計 [児童質問紙]

文京区教育委員会－児童

・以下の集計値／グラフは、4月19日に実施した調査の結果を集計した値である。

質問番号	質問事項										
(13)	いじめは、どんな理由があってもいけないことだと思いますか										
選択肢	1	2	3	4	5	6	7	8	9	その他	無回答
貴教育委員会	86.4	10.6	2.1	0.9						0.0	0.0
東京都（公立）	81.1	14.9	2.8	1.1						0.0	0.1
全国（公立）	83.9	12.9	2.2	0.9						0.0	0.0

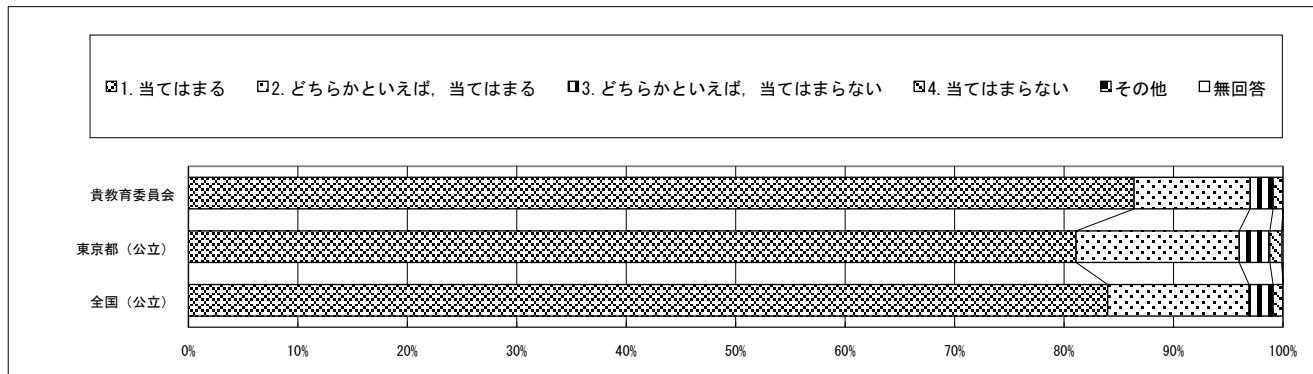

質問番号	質問事項										
(14)	困りごとや不安がある時に、先生や学校にいる大人にいつでも相談できますか										
選択肢	1	2	3	4	5	6	7	8	9	その他	無回答
貴教育委員会	39.5	32.1	17.3	11.0						0.0	0.0
東京都（公立）	37.6	30.9	19.5	11.9						0.0	0.1
全国（公立）	35.5	32.6	20.2	11.6						0.0	0.0

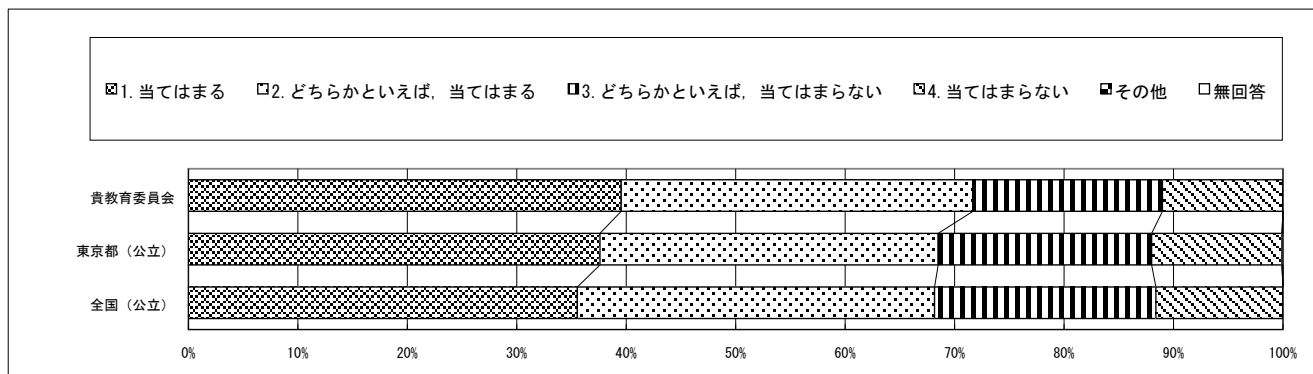

質問番号	質問事項										
(15)	人の役に立つ人間になりたいと思いますか										
選択肢	1	2	3	4	5	6	7	8	9	その他	無回答
貴教育委員会	77.6	17.4	2.8	2.1						0.1	0.0
東京都（公立）	73.2	21.0	3.8	1.9						0.0	0.1
全国（公立）	75.1	20.0	3.4	1.5						0.0	0.0

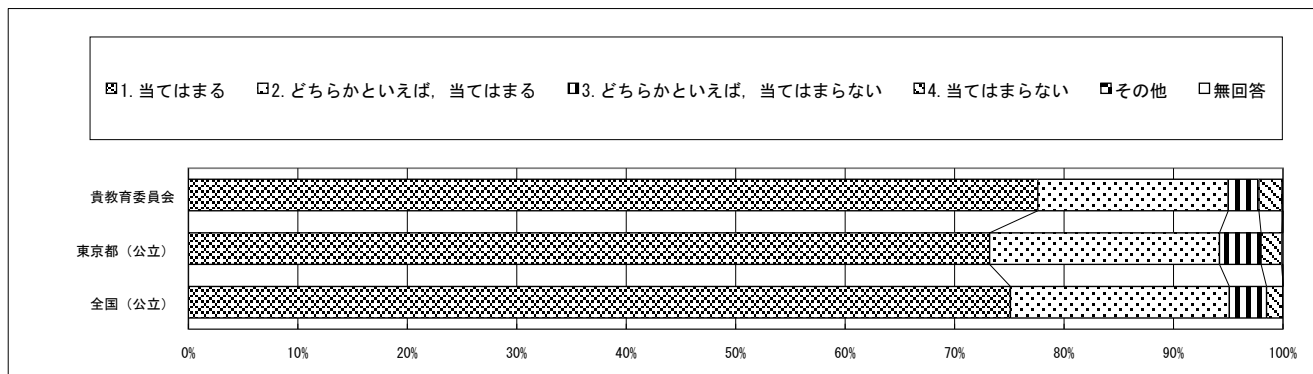

回答結果集計 [児童質問紙]

文京区教育委員会－児童

・以下の集計値／グラフは、4月19日に実施した調査の結果を集計した値である。

質問番号	質問事項										
(16)	学校に行くのは楽しいと思いますか										
選択肢	1	2	3	4	5	6	7	8	9	その他	無回答
貴教育委員会	51.0	32.8	10.0	6.2						0.0	0.0
東京都（公立）	52.2	32.7	9.8	5.2						0.0	0.1
全国（公立）	51.7	33.7	9.8	4.7						0.0	0.0

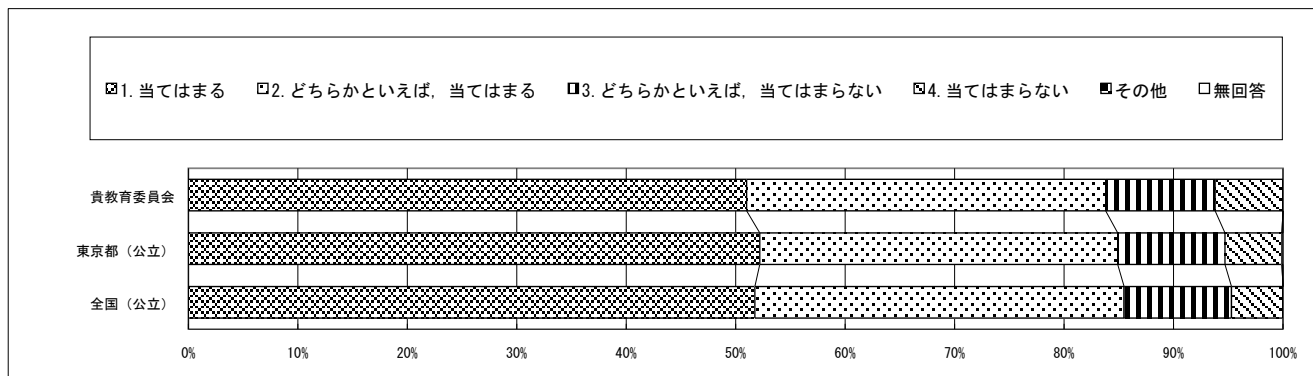

質問番号	質問事項										
(17)	自分と違う意見について考えるのは楽しいと思いますか										
選択肢	1	2	3	4	5	6	7	8	9	その他	無回答
貴教育委員会	39.9	38.4	15.2	6.5						0.0	0.0
東京都（公立）	31.7	40.5	20.2	7.5						0.0	0.1
全国（公立）	30.4	43.1	19.9	6.5						0.0	0.1

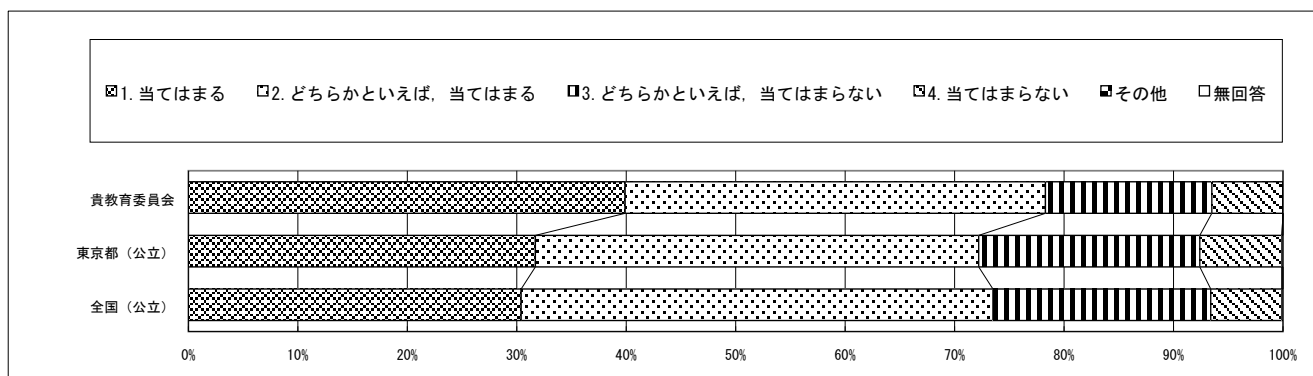

質問番号	質問事項										
(18)	友達と協力するのは楽しいと思いますか										
選択肢	1	2	3	4	5	6	7	8	9	その他	無回答
貴教育委員会	72.0	21.2	4.4	2.3						0.0	0.0
東京都（公立）	71.0	21.8	5.0	2.0						0.0	0.1
全国（公立）	72.6	21.4	4.3	1.5						0.0	0.1

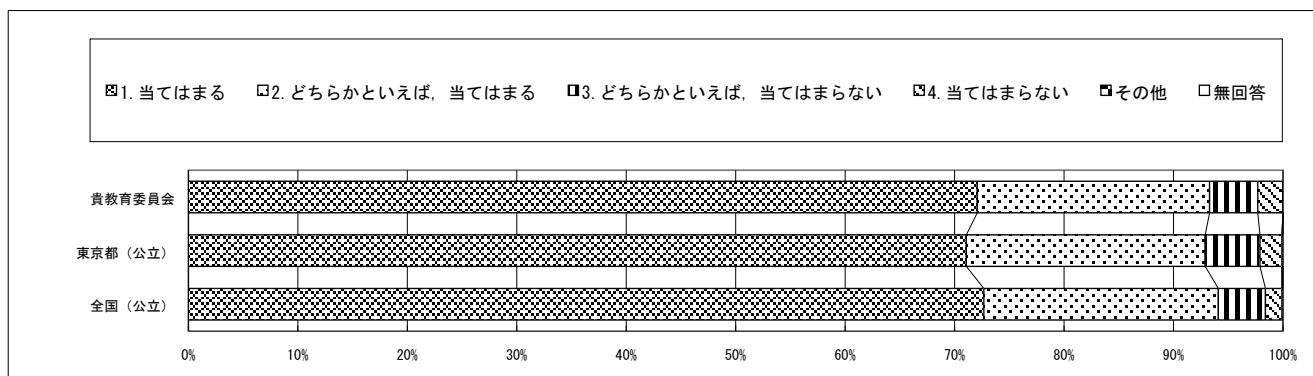

回答結果集計 [児童質問紙]

文京区教育委員会－児童

・以下の集計値／グラフは、4月19日に実施した調査の結果を集計した値である。

質問番号	質問事項										
(19)	家で学校からの課題で分からないことがあったとき、どのようにしていますか（複数選択）										
選択肢	1	2	3	4	5	6	7	8	9	その他	無回答
貴教育委員会	33.7	52.9	68.9	8.6	65.2	8.2	17.3			0.3	0.0
東京都（公立）	36.9	58.9	75.4	7.1	66.8	9.3	8.5			0.2	0.1
全国（公立）	35.6	61.6	80.4	6.4	68.2	11.6	4.5			0.5	0.1

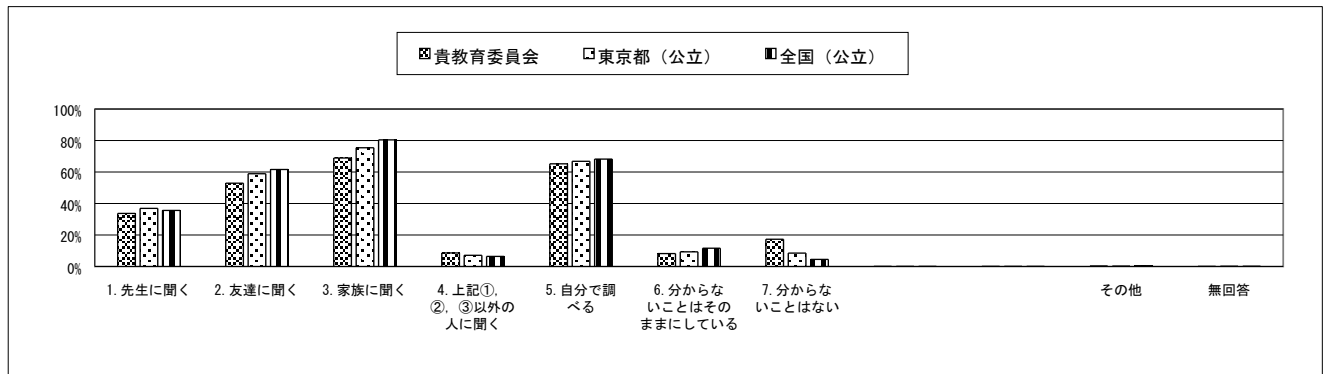

質問番号	質問事項										
(20)	家で自分で計画を立てて勉強をしていますか（学校の授業の予習や復習を含む）										
選択肢	1	2	3	4	5	6	7	8	9	その他	無回答
貴教育委員会	43.2	36.7	14.5	5.6						0.1	0.0
東京都（公立）	31.9	40.7	20.1	7.3						0.0	0.1
全国（公立）	27.5	43.6	21.4	7.4						0.0	0.0

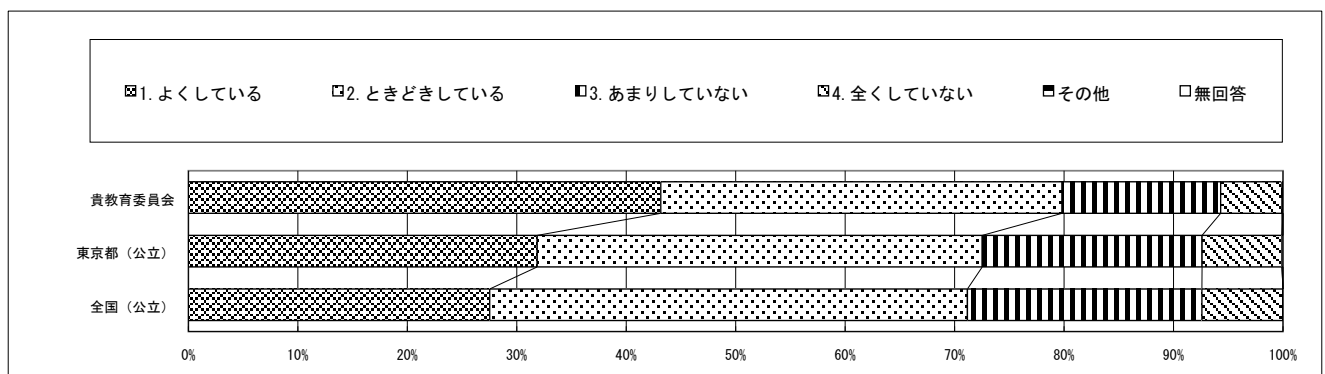

質問番号	質問事項										
(21)	学校の授業時間以外に、普段（月曜日から金曜日）、1日当たりどれくらいの時間、勉強をしますか（学習塾で勉強している時間や家庭教師の先生に教わっている時間、インターネットを活用して学ぶ時間も含む）										
選択肢	1	2	3	4	5	6	7	8	9	その他	無回答
貴教育委員会	54.8	14.2	15.8	8.8	4.9	1.5				0.0	0.0
東京都（公立）	25.6	14.0	25.7	21.2	9.5	3.8				0.0	0.1
全国（公立）	11.3	13.8	34.3	25.8	10.5	4.2				0.0	0.0

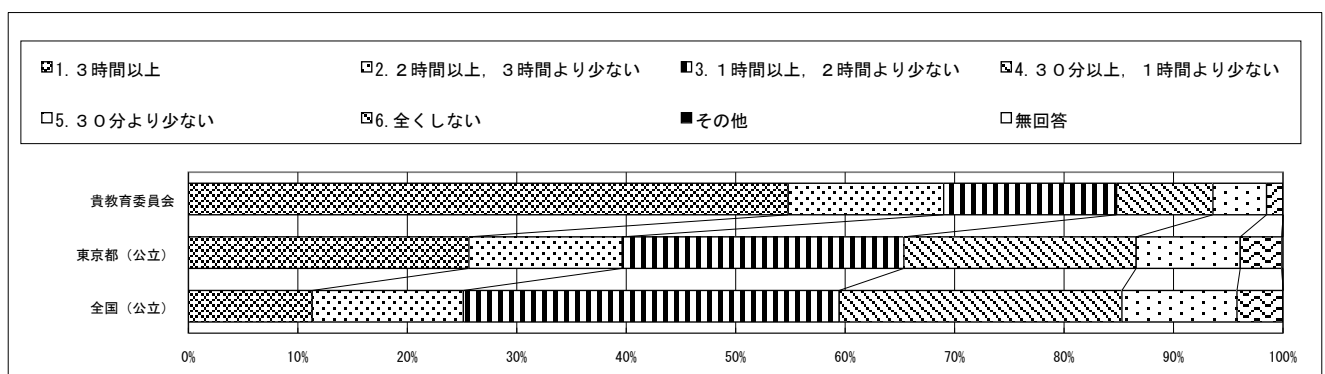

回答結果集計 [児童質問紙]

文京区教育委員会－児童

・以下の集計値／グラフは、4月19日に実施した調査の結果を集計した値である。

質問番号	質問事項										
(22)	土曜日や日曜日など学校が休みの日に、1日当たりどれくらいの時間、勉強をしますか（学習塾で勉強している時間や家庭教師の先生に教わっている時間、インターネットを活用して学ぶ時間も含む）										
選択肢	1	2	3	4	5	6	7	8	9	その他	無回答
貴教育委員会	46.8	10.0	10.0	14.8	12.7	5.6				0.1	0.0
東京都（公立）	19.7	6.9	10.8	22.5	28.1	11.9				0.0	0.1
全国（公立）	8.0	5.6	12.6	29.9	31.5	12.3				0.0	0.0

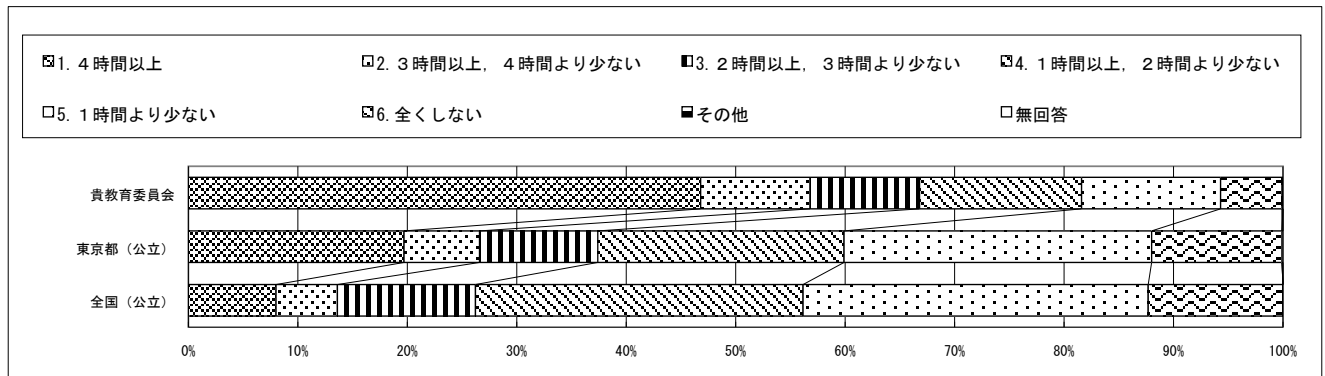

質問番号	質問事項										
(23)	学校の授業時間以外に、普段（月曜日から金曜日）、1日当たりどれくらいの時間、読書をしますか（教科書や参考書、漫画や雑誌は除く）										
選択肢	1	2	3	4	5	6	7	8	9	その他	無回答
貴教育委員会	11.1	13.9	26.0	24.0	10.9	14.0				0.1	0.0
東京都（公立）	8.2	11.8	21.4	22.5	12.5	23.6				0.0	0.1
全国（公立）	7.2	10.1	19.1	23.2	14.1	26.3				0.0	0.0

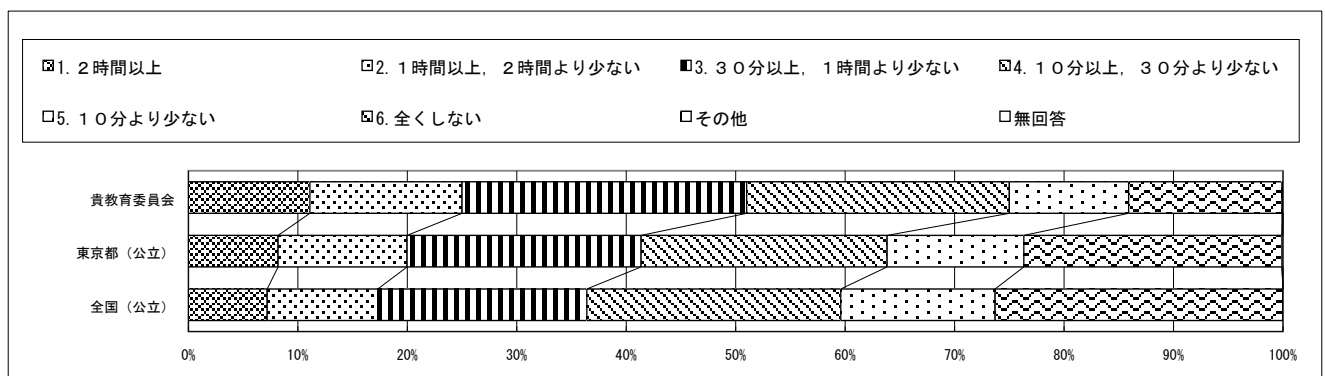

質問番号	質問事項										
(24)	あなたの家には、およそどれくらい本がありますか（雑誌、新聞、教科書は除く）										
選択肢	1	2	3	4	5	6	7	8	9	その他	無回答
貴教育委員会	2.8	8.4	27.1	26.0	21.9	13.7				0.1	0.0
東京都（公立）	8.3	15.9	33.8	21.6	14.3	6.0				0.0	0.1
全国（公立）	11.6	18.9	34.1	19.2	11.6	4.5				0.0	0.0

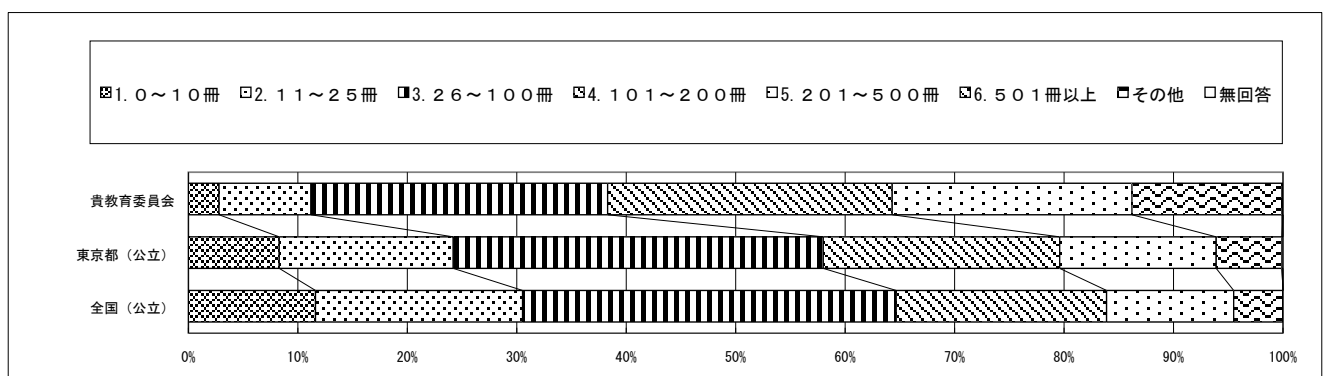

回答結果集計 [児童質問紙]

文京区教育委員会－児童

・以下の集計値／グラフは、4月19日に実施した調査の結果を集計した値である。

質問番号	質問事項										
(25)	新聞を読んでいますか										
選択肢	1	2	3	4	5	6	7	8	9	その他	無回答
貴教育委員会	17.1	19.6	14.1	49.0						0.1	0.0
東京都（公立）	7.8	11.3	11.8	68.9						0.1	0.1
全国（公立）	4.8	9.0	13.1	73.0						0.1	0.1

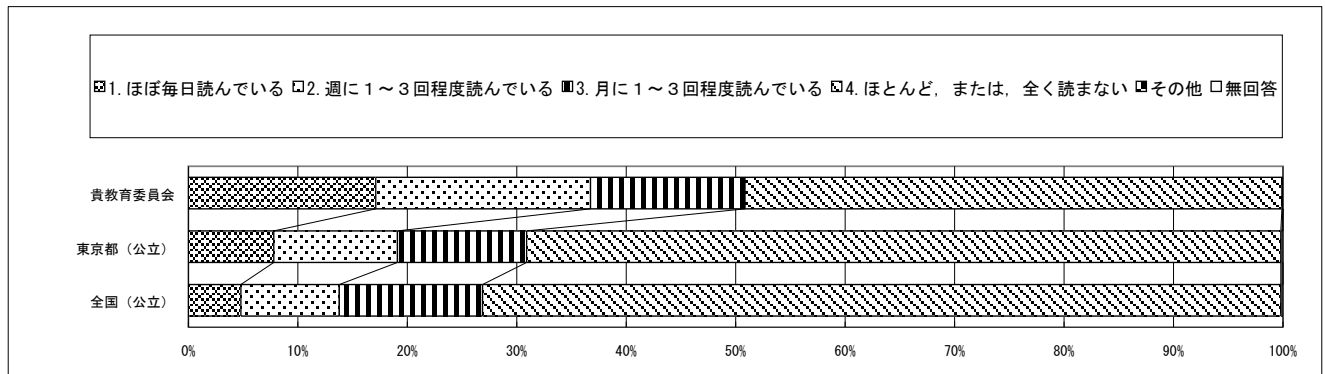

質問番号	質問事項										
(26)	読書は好きですか										
選択肢	1	2	3	4	5	6	7	8	9	その他	無回答
貴教育委員会	52.7	26.9	13.0	7.1						0.1	0.2
東京都（公立）	43.4	29.7	16.5	10.1						0.1	0.1
全国（公立）	41.9	31.2	16.7	10.0						0.1	0.1

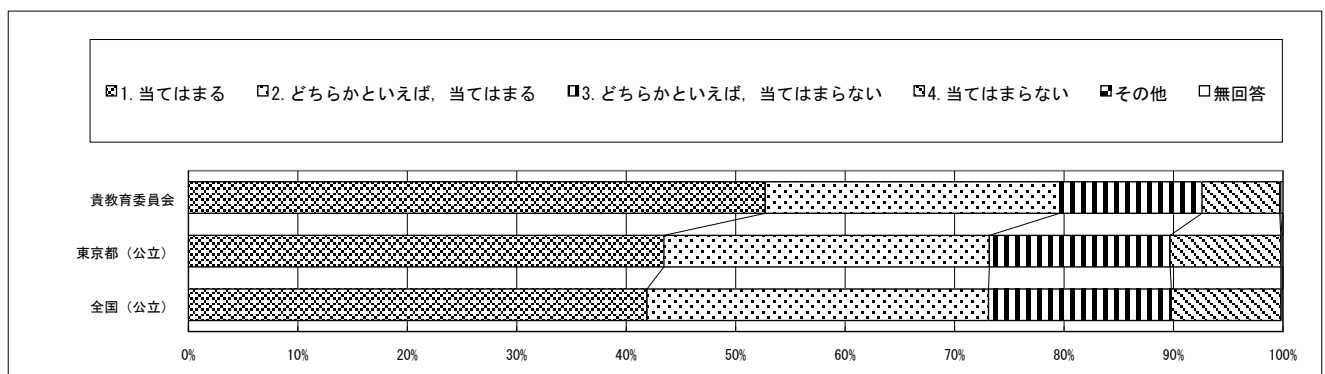

質問番号	質問事項										
(27)	自然の中で遊ぶことや自然観察をすることがありますか										
選択肢	1	2	3	4	5	6	7	8	9	その他	無回答
貴教育委員会	27.5	34.8	28.2	9.4						0.0	0.1
東京都（公立）	28.0	36.3	26.7	8.8						0.0	0.1
全国（公立）	28.1	37.0	26.6	8.3						0.0	0.0

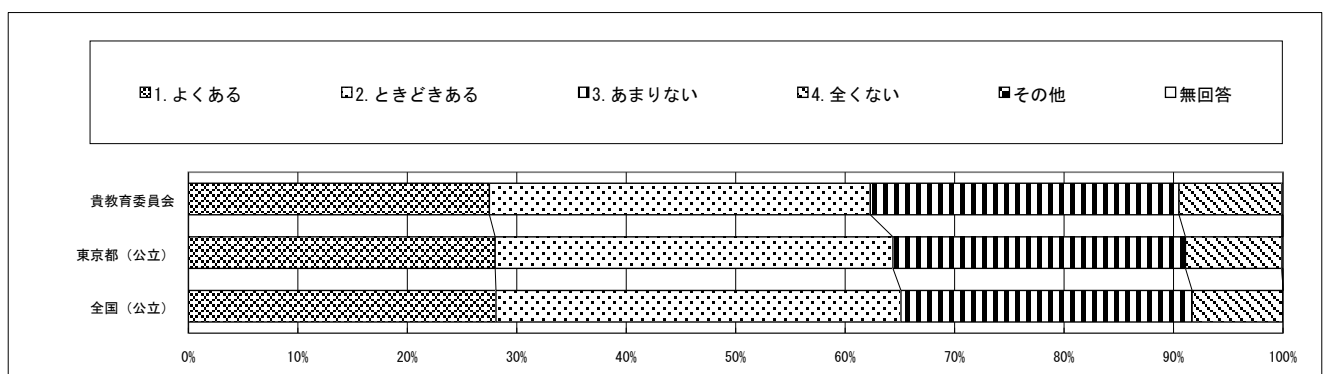

回答結果集計 [児童質問紙]

文京区教育委員会－児童

・以下の集計値／グラフは、4月19日に実施した調査の結果を集計した値である。

質問番号	質問事項										
(28)	地域の大人に、授業や放課後などで勉強やスポーツを教えてもらったり、一緒に遊んでもらったりすることがありますか（習い事の先生は除く）										
選択肢	1	2	3	4	5	6	7	8	9	その他	無回答
貴教育委員会	14.4	13.7	27.1	44.7						0.0	0.0
東京都（公立）	14.3	15.2	28.5	41.9						0.0	0.1
全国（公立）	15.1	15.5	27.7	41.6						0.0	0.0

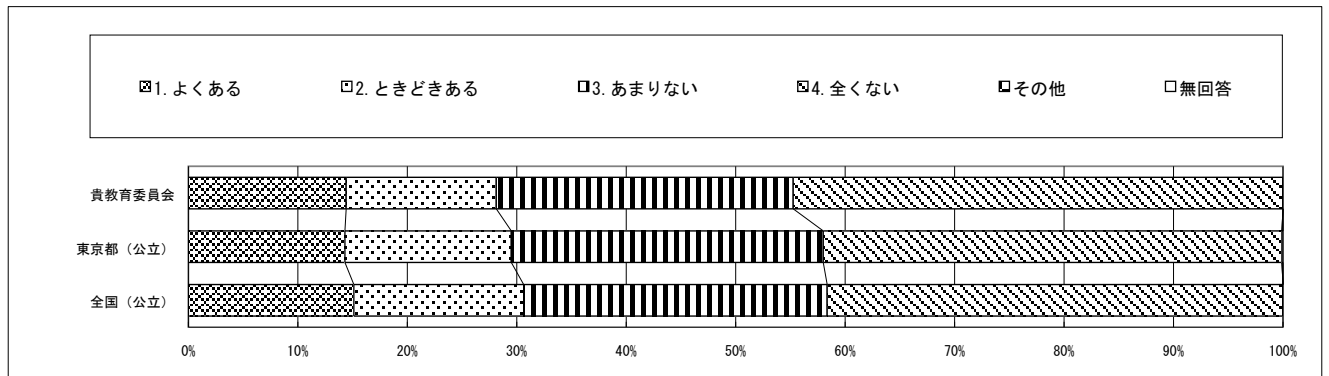

質問番号	質問事項										
(29)	今住んでいる地域の行事に参加していますか										
選択肢	1	2	3	4	5	6	7	8	9	その他	無回答
貴教育委員会	16.6	27.9	25.0	30.5						0.0	0.0
東京都（公立）	14.1	27.3	28.6	29.9						0.0	0.1
全国（公立）	23.4	29.3	23.6	23.6						0.0	0.1

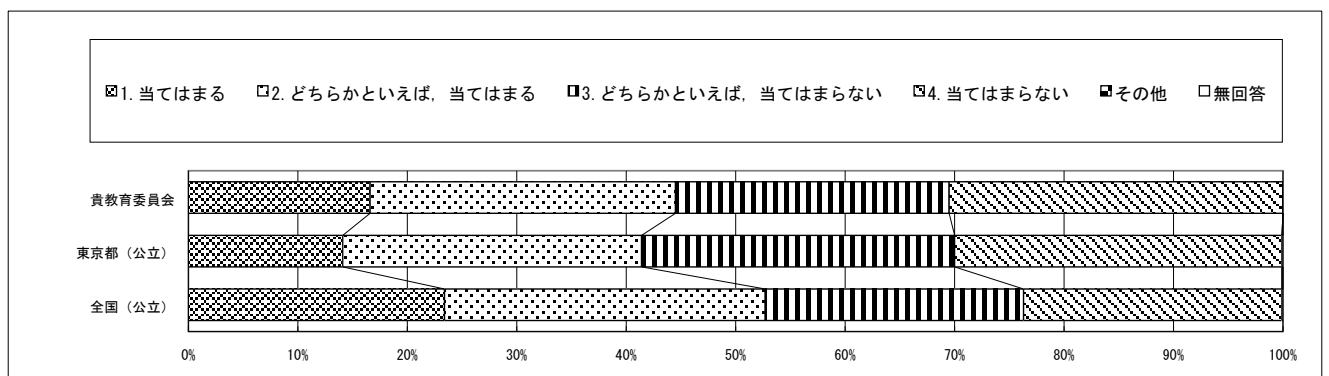

質問番号	質問事項										
(30)	地域や社会をよくするために何をすべきかを考えることがありますか										
選択肢	1	2	3	4	5	6	7	8	9	その他	無回答
貴教育委員会	20.7	32.2	28.9	18.2						0.0	0.0
東京都（公立）	18.2	32.0	30.8	18.8						0.0	0.1
全国（公立）	17.6	33.7	31.2	17.4						0.0	0.1

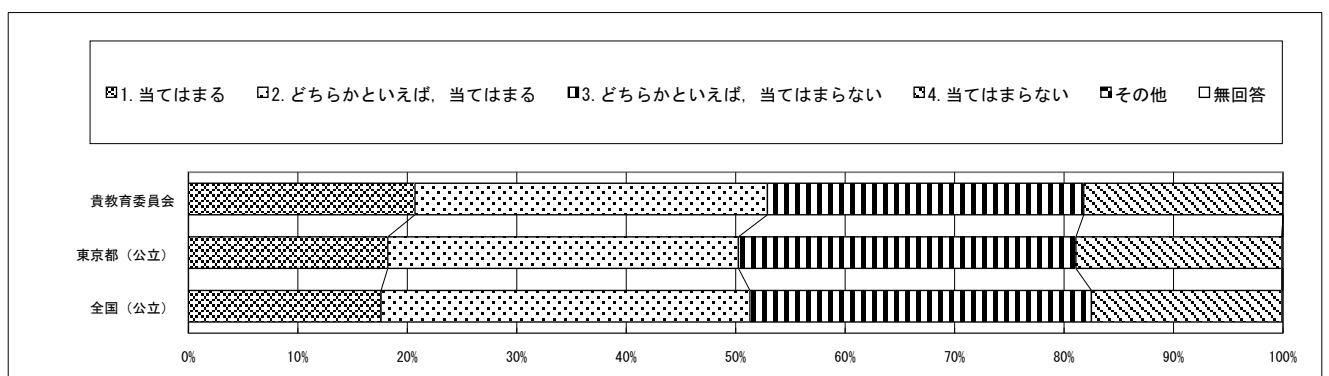

回答結果集計 [児童質問紙]

文京区教育委員会－児童

・以下の集計値／グラフは、4月19日に実施した調査の結果を集計した値である。

質問番号	質問事項										
(31)	放課後や週末に何をしてお過ごしが多いですか（複数選択）										
選択肢	1	2	3	4	5	6	7	8	9	その他	無回答
貴教育委員会	75.6	3.8	2.8	63.4	43.9	35.8	66.7	66.0	47.1	0.1	0.0
東京都（公立）	56.8	4.5	2.6	37.1	39.6	41.6	77.2	69.3	61.3	0.1	0.2
全国（公立）	52.2	4.7	3.4	24.1	36.3	42.7	82.1	72.5	61.6	0.1	0.2

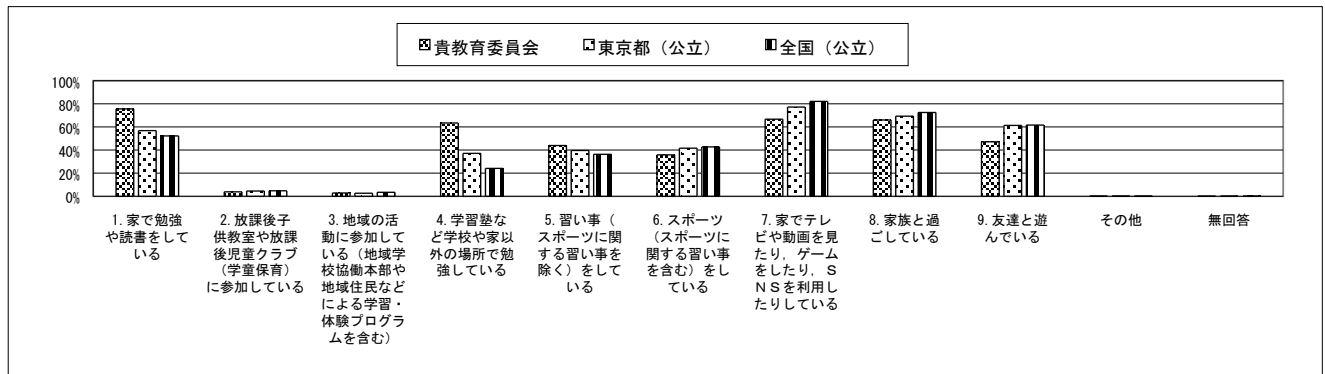

質問番号	質問事項										
(32)	5年生までに受けた授業で、PC・タブレットなどのICT機器を、どの程度使用しましたか										
選択肢	1	2	3	4	5	6	7	8	9	その他	無回答
貴教育委員会	25.1	39.9	25.9	7.4	1.8					0.0	0.0
東京都（公立）	31.5	33.9	22.0	8.7	3.7					0.0	0.1
全国（公立）	26.7	31.5	25.0	11.5	5.1					0.0	0.1

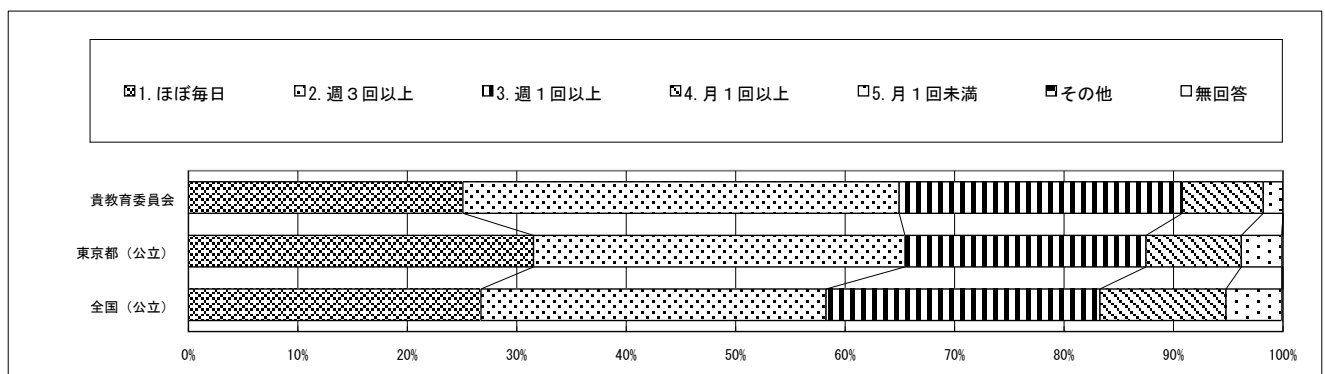

質問番号	質問事項										
(33)	学校で、授業中に自分で調べる場面で、PC・タブレットなどのICT機器を、どの程度使っていますか（インターネット検索など）										
選択肢	1	2	3	4	5	6	7	8	9	その他	無回答
貴教育委員会	17.0	36.5	33.0	10.4	3.1					0.0	0.0
東京都（公立）	20.4	33.8	28.9	12.1	4.7					0.0	0.1
全国（公立）	14.3	29.6	32.2	16.4	7.3					0.0	0.1

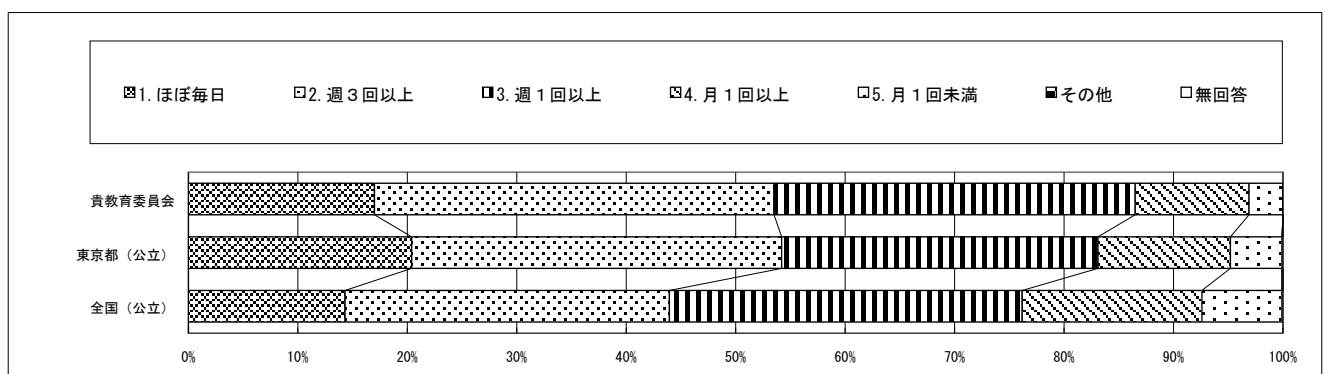

回答結果集計 [児童質問紙]

文京区教育委員会－児童

・以下の集計値／グラフは、4月19日に実施した調査の結果を集計した値である。

質問番号	質問事項										
(34)	学校で、学級の友達と意見を交換する場面で、PC・タブレットなどのICT機器を、どの程度使っていますか										
選択肢	1	2	3	4	5	6	7	8	9	その他	無回答
貴教育委員会	6.0	15.7	30.7	23.3	24.2					0.0	0.1
東京都(公立)	8.6	19.6	28.0	22.7	20.9					0.0	0.2
全国(公立)	6.4	16.1	26.9	24.2	26.2					0.0	0.1

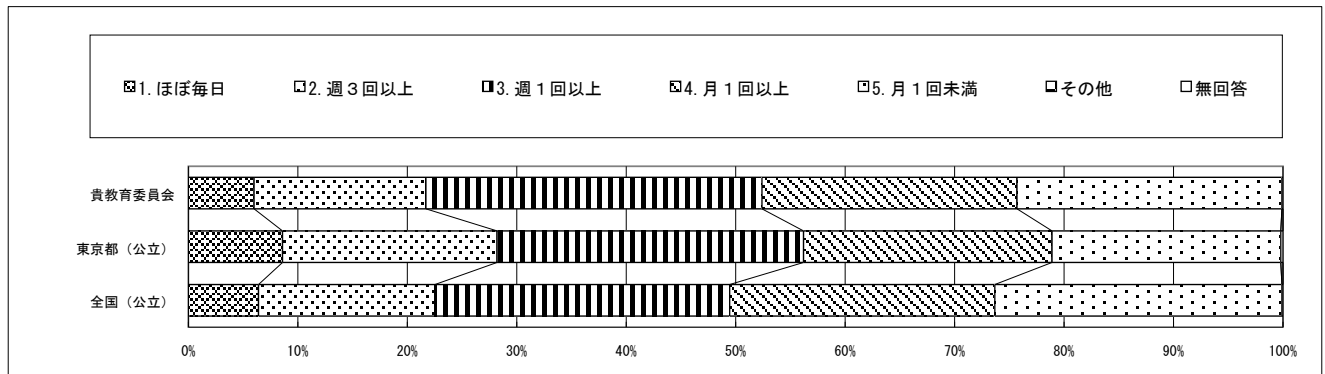

質問番号	質問事項										
(35)	学校で、自分の考えをまとめ、発表する場面で、PC・タブレットなどのICT機器を、どの程度使っていますか										
選択肢	1	2	3	4	5	6	7	8	9	その他	無回答
貴教育委員会	8.3	17.3	24.3	33.1	17.1					0.0	0.0
東京都(公立)	9.8	17.5	23.4	29.0	20.1					0.1	0.1
全国(公立)	6.9	14.8	23.5	28.7	25.8					0.0	0.1

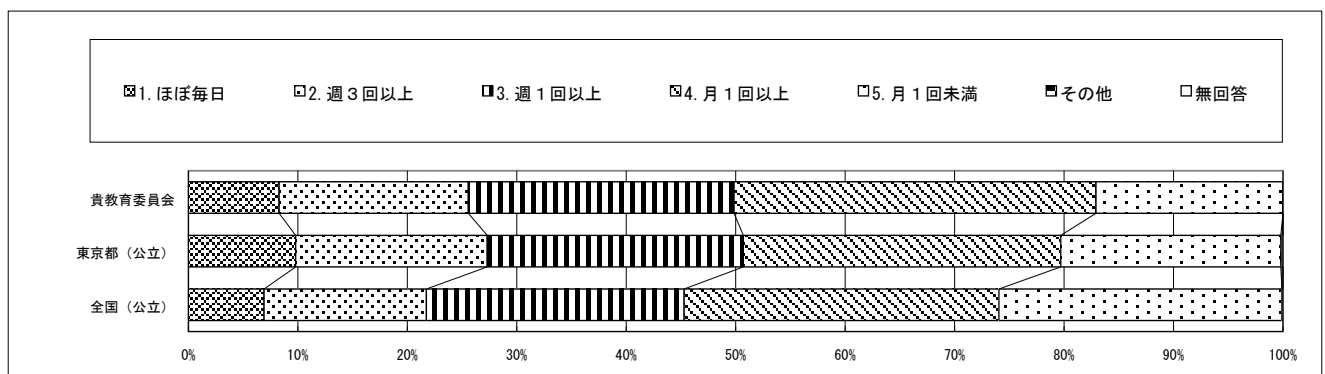

質問番号	質問事項										
(36)	学習の中でPC・タブレットなどのICT機器を使うのは勉強の役に立つと思いますか										
選択肢	1	2	3	4	5	6	7	8	9	その他	無回答
貴教育委員会	64.0	28.4	5.1	2.4						0.1	0.0
東京都(公立)	63.6	29.8	4.2	2.2						0.2	0.1
全国(公立)	65.5	28.9	3.6	1.7						0.2	0.1

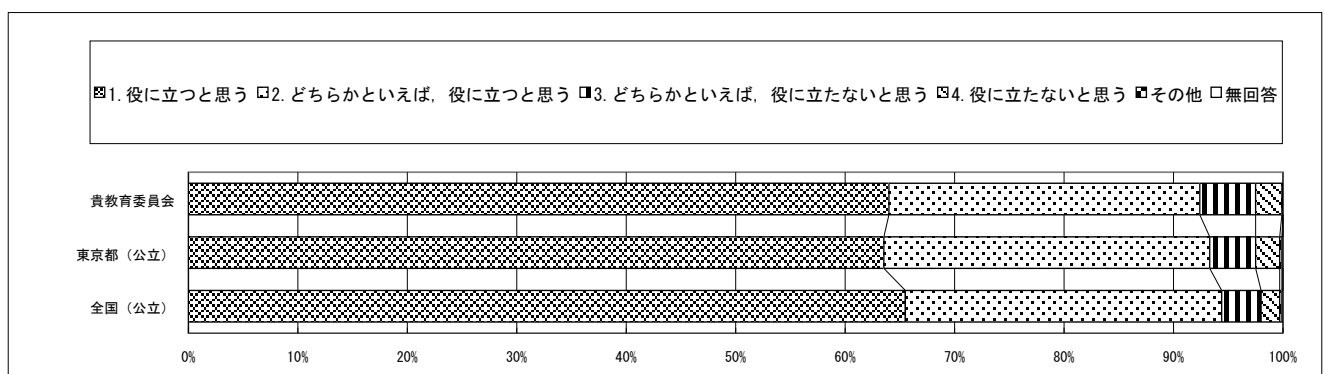

回答結果集計 [児童質問紙]

文京区教育委員会一児童

・以下の集計値／グラフは、4月19日に実施した調査の結果を集計した値である。

質問番号	質問事項										
(37)	普段(月曜日から金曜日)、1日当たりどれくらいの時間、スマートフォンやコンピュータなどのICT機器を、勉強のために使っていますか										
選択肢	1	2	3	4	5	6	7	8	9	その他	無回答
貴教育委員会	5.0	6.0	13.3	27.4	29.2	12.2	6.7			0.0	0.1
東京都(公立)	5.1	6.0	15.0	25.0	29.2	13.1	6.4			0.0	0.2
全国(公立)	4.3	4.9	12.4	22.2	30.0	16.9	9.2			0.0	0.1

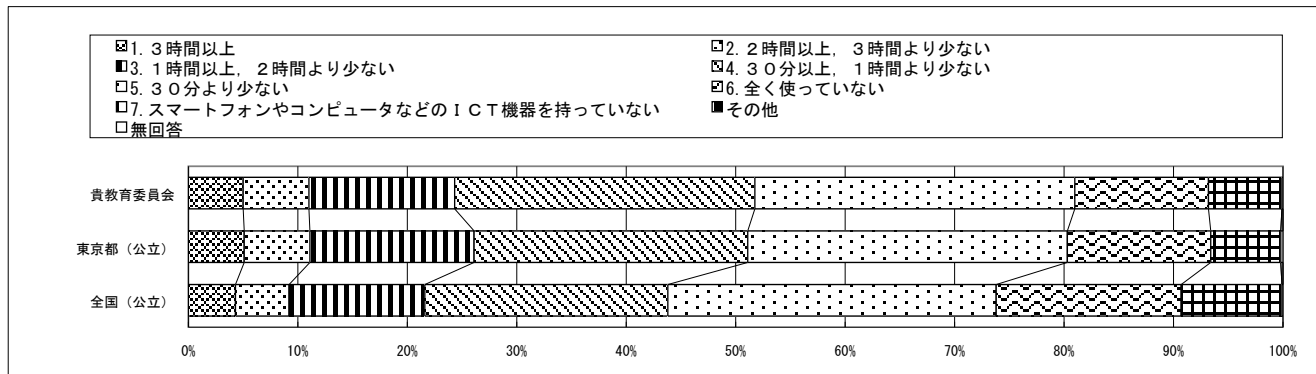

質問番号	質問事項										
(38)	5年生までに受けた授業で、自分の考えを発表する機会では、自分の考えがうまく伝わるよう、資料や文章、話の組立てなどを工夫して発表していましたか										
選択肢	1	2	3	4	5	6	7	8	9	その他	無回答
貴教育委員会	42.4	33.8	16.5	6.1	1.3					0.0	0.0
東京都(公立)	32.6	37.7	20.1	7.7	1.8					0.1	0.1
全国(公立)	27.1	38.3	23.2	9.4	2.0					0.0	0.1

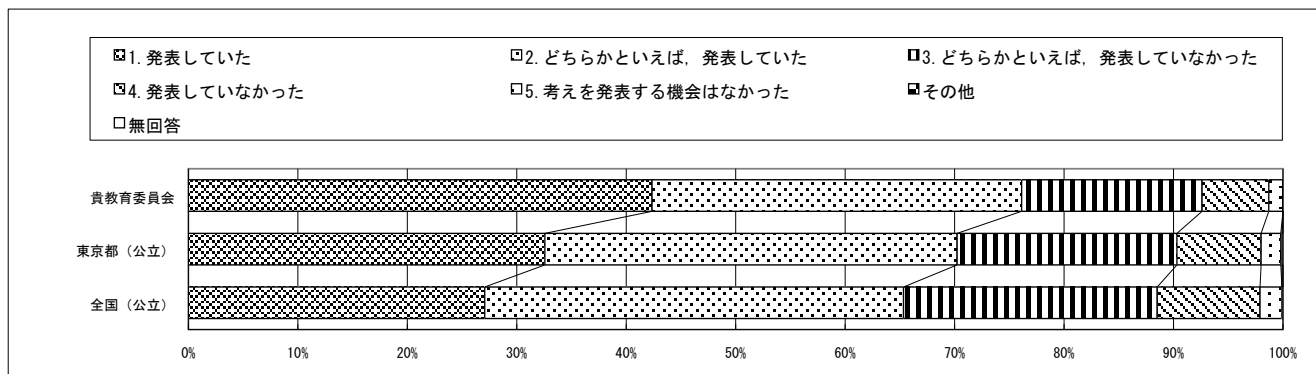

質問番号	質問事項										
(39)	5年生までに受けた授業では、課題の解決に向けて、自分で考え、自分から取り組んでいましたか										
選択肢	1	2	3	4	5	6	7	8	9	その他	無回答
貴教育委員会	39.2	43.3	14.3	3.3						0.1	0.0
東京都(公立)	32.1	45.3	18.3	4.1						0.0	0.1
全国(公立)	30.5	46.8	18.7	3.9						0.0	0.1

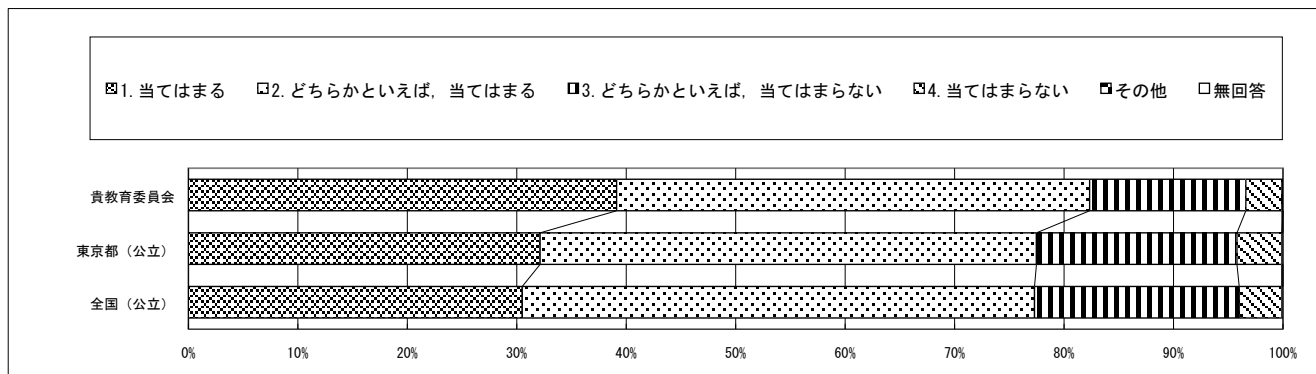

回答結果集計 [児童質問紙]

文京区教育委員会－児童

・以下の集計値／グラフは、4月19日に実施した調査の結果を集計した値である。

質問番号	質問事項										
(40)	5年生までに受けた授業では、各教科などで学んだことを生かしながら、自分の考えをまとめる活動を行っていましたか										
選択肢	1	2	3	4	5	6	7	8	9	その他	無回答
貴教育委員会	41.7	38.2	16.1	4.0						0.0	0.0
東京都(公立)	31.3	42.6	20.7	5.1						0.0	0.1
全国(公立)	27.9	44.3	22.5	5.2						0.0	0.1

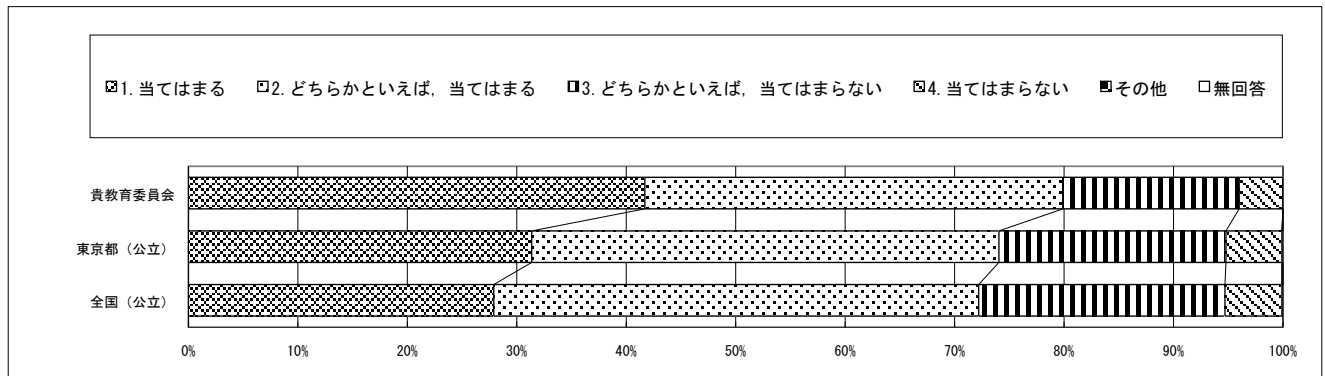

質問番号	質問事項										
(41)	5年生までに受けた授業では、自分の思いや考えをもとに、作品や作文など新しいものを創り出す活動を行っていましたか										
選択肢	1	2	3	4	5	6	7	8	9	その他	無回答
貴教育委員会	39.0	36.1	18.8	6.0						0.0	0.0
東京都(公立)	30.0	39.1	23.2	7.4						0.0	0.2
全国(公立)	28.3	40.1	24.0	7.5						0.0	0.1

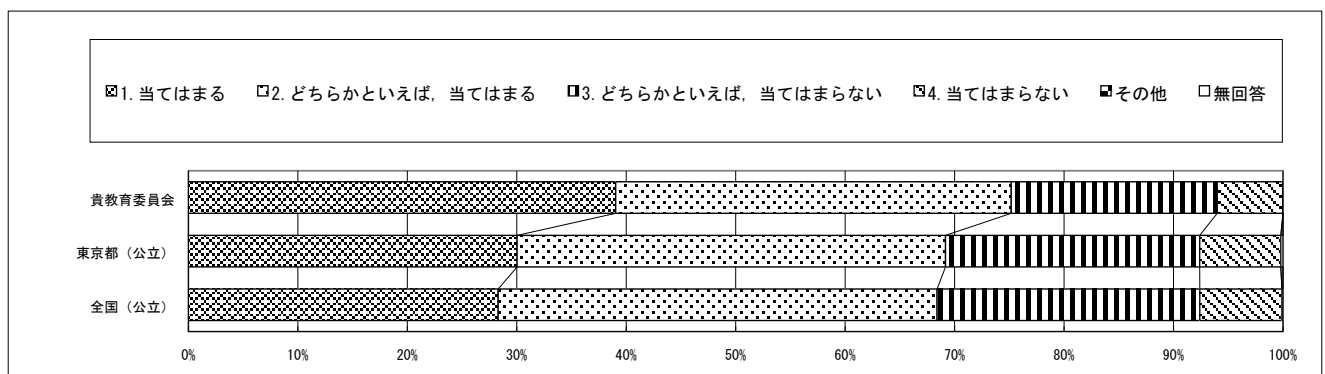

質問番号	質問事項										
(42)	5年生までに受けた授業は、自分にあった教え方、教材、学習時間などになっていましたか										
選択肢	1	2	3	4	5	6	7	8	9	その他	無回答
貴教育委員会	39.7	39.2	14.7	6.4						0.0	0.0
東京都(公立)	34.3	43.2	16.4	5.9						0.0	0.2
全国(公立)	36.7	43.0	15.3	4.9						0.0	0.1

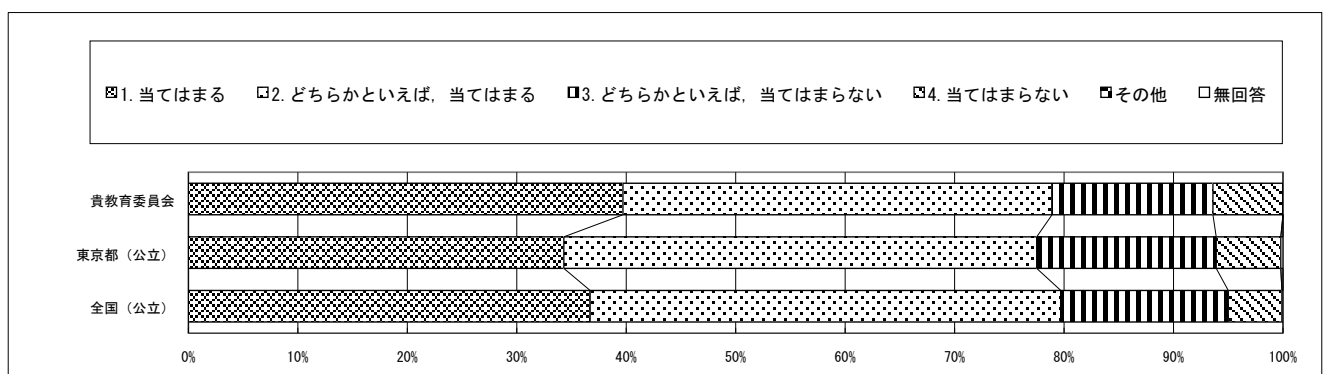

回答結果集計 [児童質問紙]

文京区教育委員会一児童

・以下の集計値／グラフは、4月19日に実施した調査の結果を集計した値である。

質問番号	質問事項										
(43)	学級の友達との間で話し合う活動を通じて、自分の考えを深めたり、広げたりすることができていますか										
選択肢	1	2	3	4	5	6	7	8	9	その他	無回答
貴教育委員会	47.4	37.2	11.5	2.9	0.9					0.1	0.1
東京都(公立)	39.7	40.6	14.2	4.2	1.0					0.0	0.2
全国(公立)	37.7	42.4	14.8	4.0	0.9					0.0	0.2

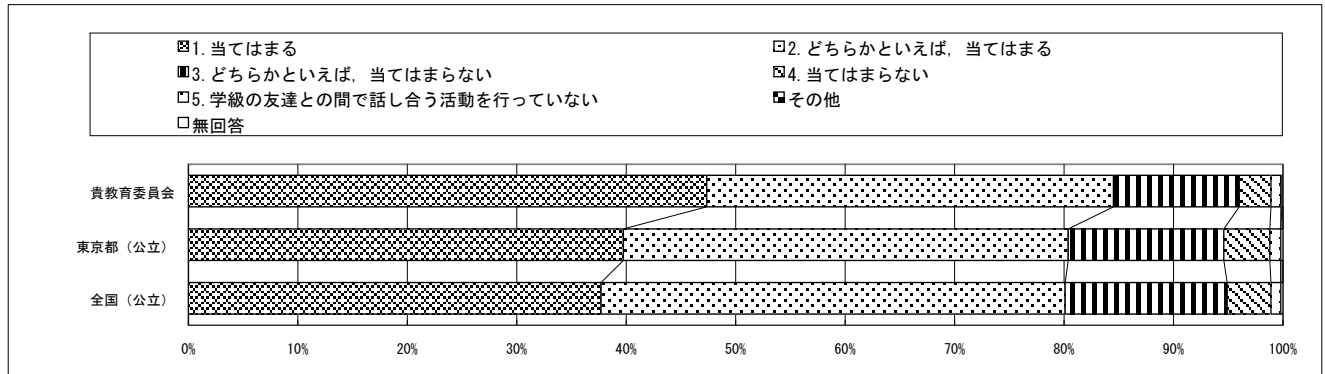

質問番号	質問事項										
(44)	学習した内容について、分かった点や、よく分からなかった点を見直し、次の学習につなげることができていますか										
選択肢	1	2	3	4	5	6	7	8	9	その他	無回答
貴教育委員会	43.1	39.7	12.0	4.9						0.1	0.2
東京都(公立)	34.1	43.0	17.4	5.2						0.0	0.3
全国(公立)	33.2	45.0	17.0	4.5						0.0	0.2

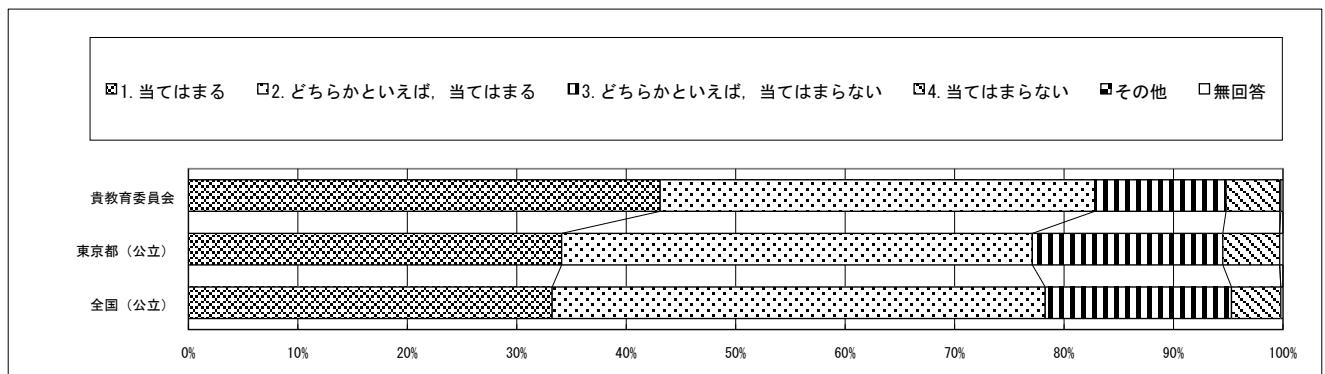

質問番号	質問事項										
(45)	総合的な学習の時間では、自分で課題を立てて情報を集め整理して、調べたことを発表するなどの学習活動に取り組んでいますか										
選択肢	1	2	3	4	5	6	7	8	9	その他	無回答
貴教育委員会	51.0	33.6	11.3	4.1						0.0	0.0
東京都(公立)	36.6	39.1	18.9	5.2						0.0	0.1
全国(公立)	31.7	41.0	21.4	5.8						0.0	0.1

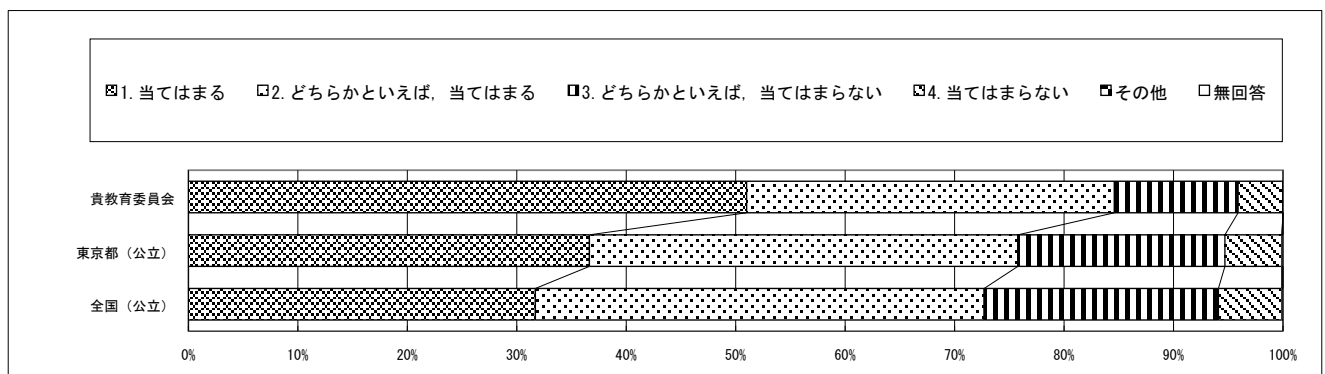

回答結果集計 [児童質問紙]

文京区教育委員会－児童

・以下の集計値／グラフは、4月19日に実施した調査の結果を集計した値である。

質問番号	質問事項										
(46)	あなたの学級では、学級生活をよりよくするために学級会で話し合い、互いの意見のよさを生かして解決方法を決めていますか										
選択肢	1	2	3	4	5	6	7	8	9	その他	無回答
貴教育委員会	38.6	40.3	15.7	5.3						0.1	0.0
東京都（公立）	31.3	41.9	20.1	6.5						0.0	0.1
全国（公立）	30.5	43.0	20.2	6.2						0.0	0.1

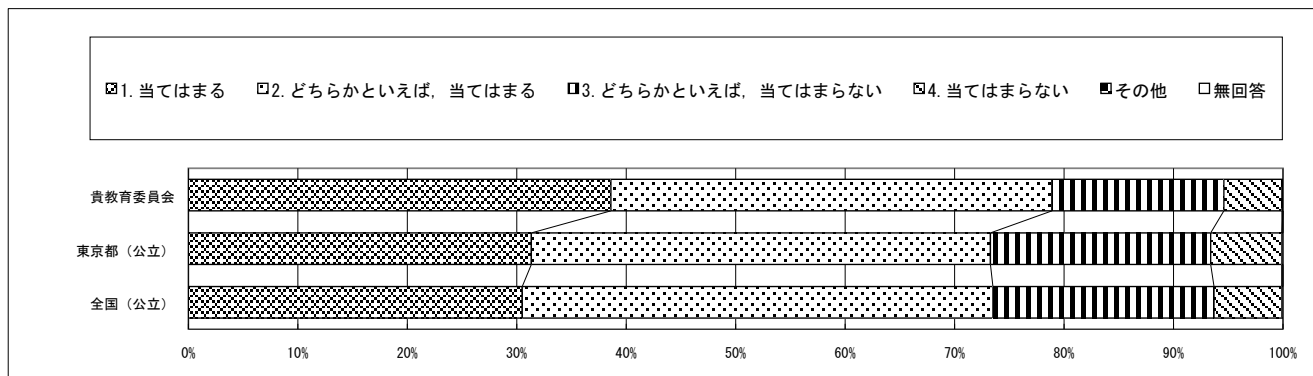

質問番号	質問事項										
(47)	学級活動における学級での話し合いを生かして、今、自分が努力すべきことを決めて取り組んでいますか										
選択肢	1	2	3	4	5	6	7	8	9	その他	無回答
貴教育委員会	35.8	40.7	17.3	6.2						0.0	0.0
東京都（公立）	30.3	42.0	21.1	6.4						0.0	0.1
全国（公立）	31.0	42.8	20.5	5.7						0.0	0.1

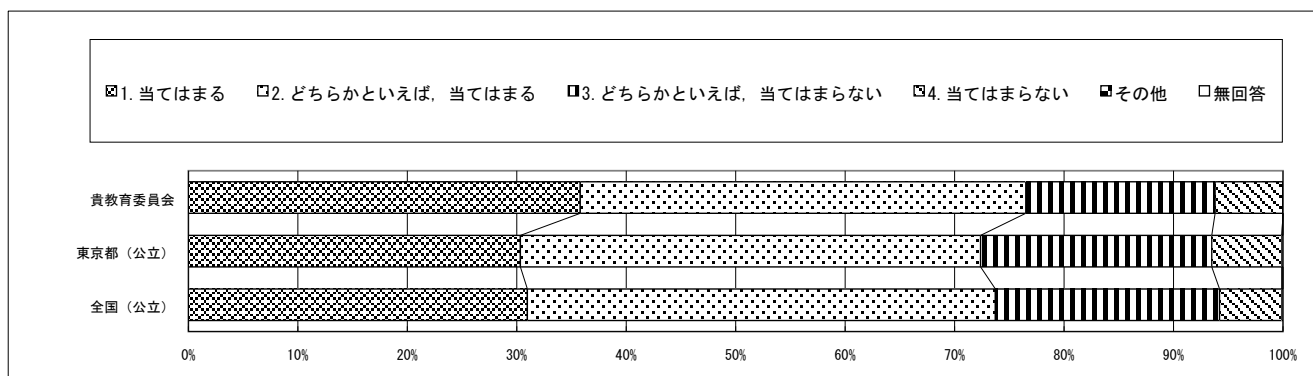

質問番号	質問事項										
(48)	道徳の授業では、自分の考えを深めたり、学級やグループで話し合ったりする活動に取り組んでいますか										
選択肢	1	2	3	4	5	6	7	8	9	その他	無回答
貴教育委員会	51.3	32.7	11.3	4.5						0.1	0.1
東京都（公立）	42.5	37.3	14.8	5.1						0.0	0.2
全国（公立）	42.5	37.5	14.9	4.9						0.0	0.2

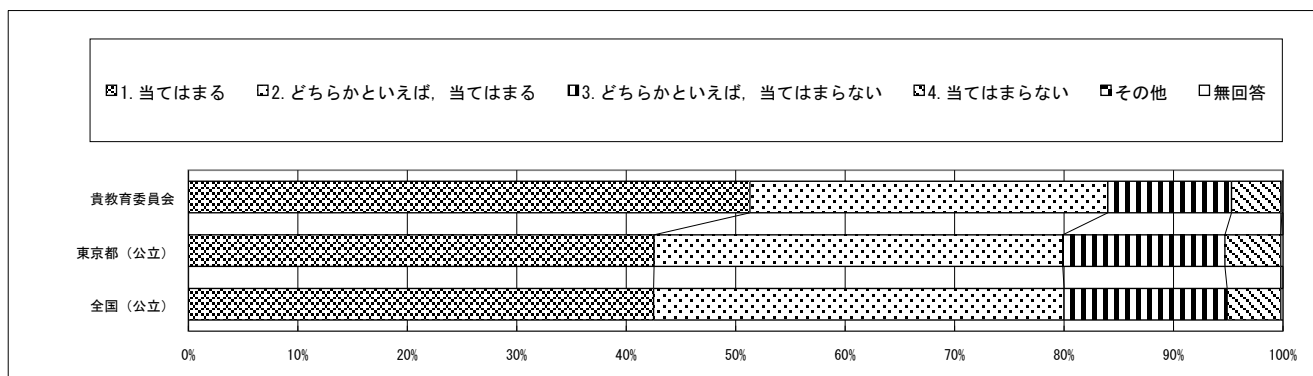

回答結果集計 [児童質問紙]

文京区教育委員会－児童

・以下の集計値／グラフは、4月19日に実施した調査の結果を集計した値である。

質問番号	質問事項										
(49)	国語の勉強は好きですか										
選択肢	1	2	3	4	5	6	7	8	9	その他	無回答
貴教育委員会	34.0	32.7	21.2	12.1						0.0	0.0
東京都(公立)	26.8	34.0	24.9	14.2						0.0	0.1
全国(公立)	23.4	35.8	26.3	14.3						0.0	0.1

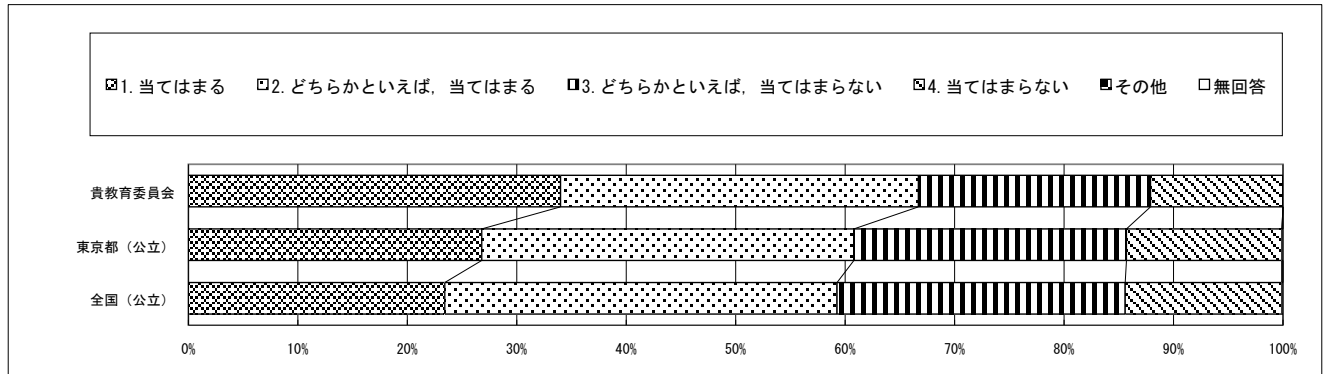

質問番号	質問事項										
(50)	国語の勉強は大切だと思いますか										
選択肢	1	2	3	4	5	6	7	8	9	その他	無回答
貴教育委員会	74.7	19.2	3.6	2.5						0.0	0.0
東京都(公立)	68.5	24.3	4.7	2.3						0.0	0.2
全国(公立)	69.3	24.0	4.5	2.0						0.0	0.1

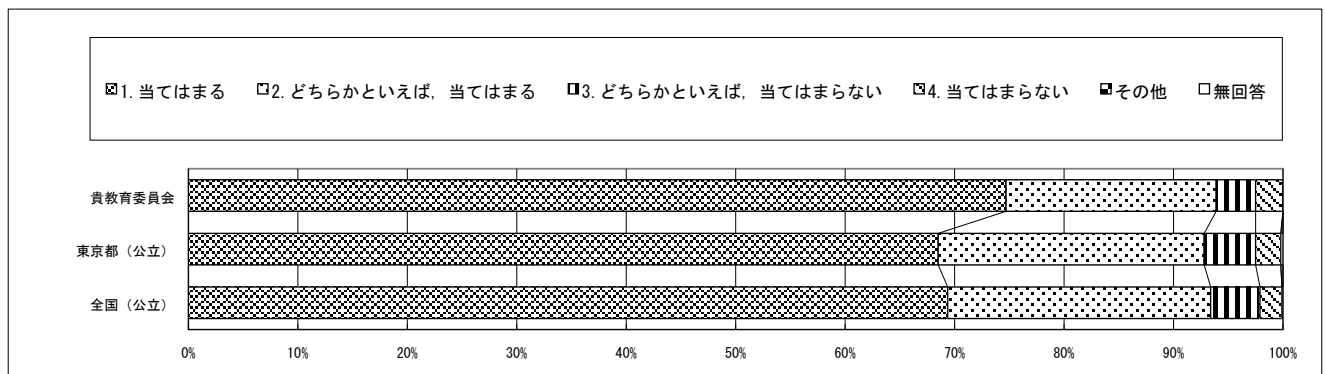

質問番号	質問事項										
(51)	国語の授業の内容はよくわかりますか										
選択肢	1	2	3	4	5	6	7	8	9	その他	無回答
貴教育委員会	57.2	33.1	7.0	2.7						0.0	0.0
東京都(公立)	44.6	40.1	11.5	3.6						0.0	0.2
全国(公立)	39.5	44.5	12.4	3.5						0.0	0.1

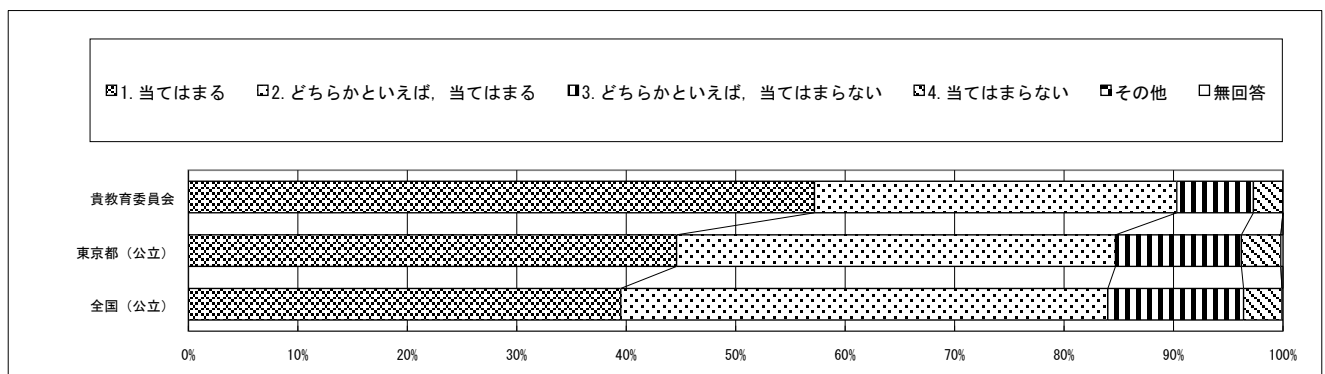

回答結果集計 [児童質問紙]

文京区教育委員会－児童

・以下の集計値／グラフは、4月19日に実施した調査の結果を集計した値である。

質問番号	質問事項										
(52)	国語の授業で学習したことは、将来、社会に出たときに役に立つと思いますか										
選択肢	1	2	3	4	5	6	7	8	9	その他	無回答
貴教育委員会	69.1	21.7	6.4	2.8						0.0	0.1
東京都(公立)	62.7	27.8	6.4	2.8						0.0	0.2
全国(公立)	65.5	26.3	5.8	2.4						0.0	0.1

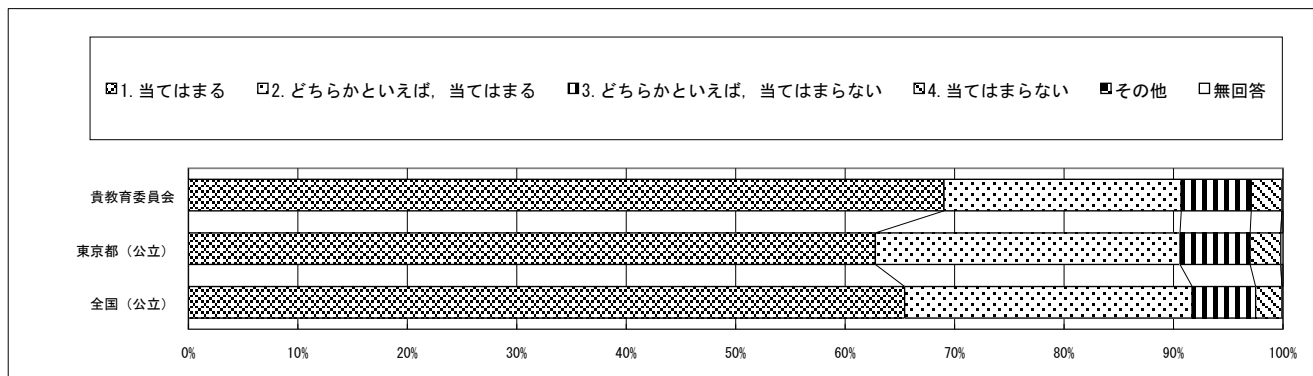

質問番号	質問事項										
(53)	算数の勉強は好きですか										
選択肢	1	2	3	4	5	6	7	8	9	その他	無回答
貴教育委員会	48.0	25.1	15.3	11.5						0.0	0.0
東京都(公立)	39.6	26.6	18.7	15.0						0.0	0.1
全国(公立)	36.2	26.3	20.3	17.1						0.0	0.1

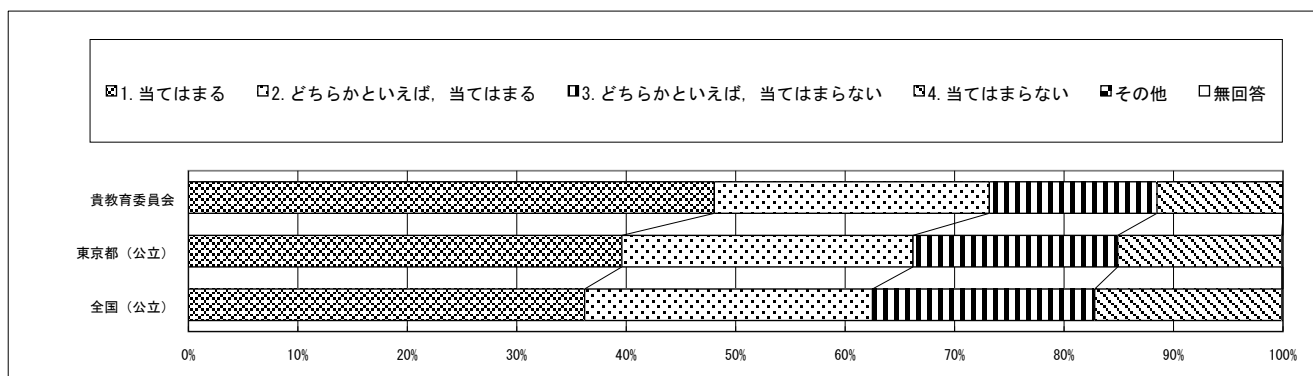

質問番号	質問事項										
(54)	算数の勉強は大切だと思いますか										
選択肢	1	2	3	4	5	6	7	8	9	その他	無回答
貴教育委員会	81.1	14.6	2.7	1.7						0.0	0.0
東京都(公立)	76.9	17.6	3.4	2.0						0.0	0.1
全国(公立)	76.6	17.6	3.7	2.0						0.0	0.1

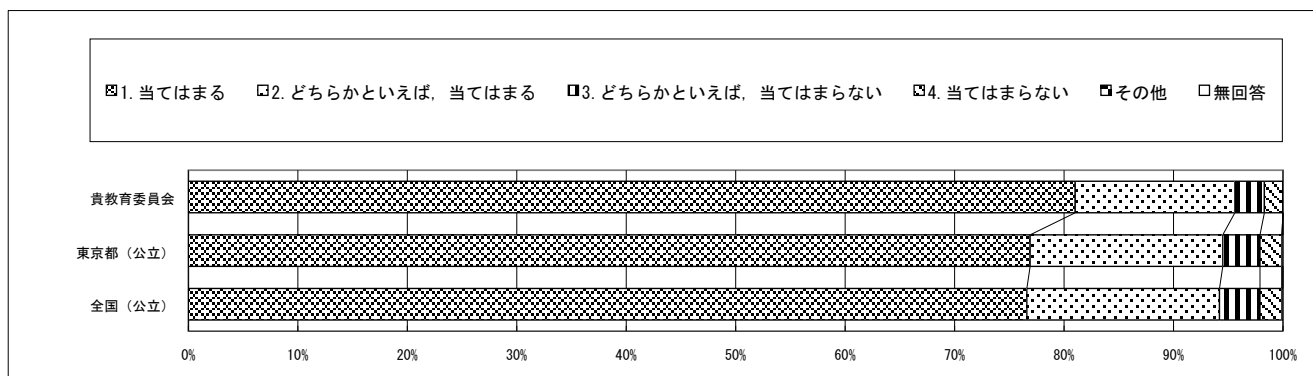

回答結果集計 [児童質問紙]

文京区教育委員会－児童

・以下の集計値／グラフは、4月19日に実施した調査の結果を集計した値である。

質問番号	質問事項										
(55)	算数の授業の内容はよく分かりますか										
選択肢	1	2	3	4	5	6	7	8	9	その他	無回答
貴教育委員会	65.8	25.3	6.0	2.9						0.1	0.0
東京都(公立)	51.3	33.0	11.4	4.2						0.0	0.1
全国(公立)	45.6	35.6	13.7	5.1						0.0	0.1

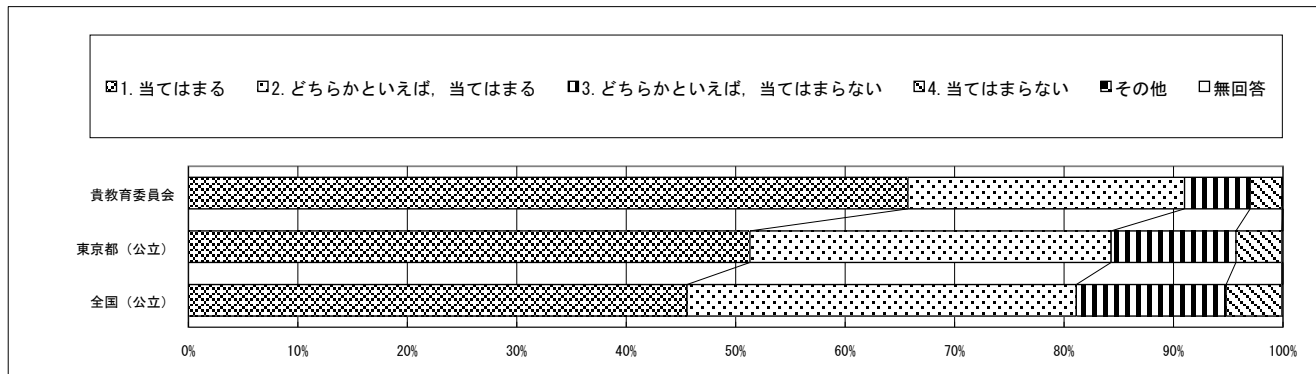

質問番号	質問事項										
(56)	算数の授業で学習したことは、将来、社会に出たときに役に立つと思いますか										
選択肢	1	2	3	4	5	6	7	8	9	その他	無回答
貴教育委員会	76.6	16.7	3.9	2.7						0.0	0.0
東京都(公立)	73.4	19.3	4.7	2.4						0.0	0.2
全国(公立)	74.7	18.6	4.5	2.1						0.0	0.1

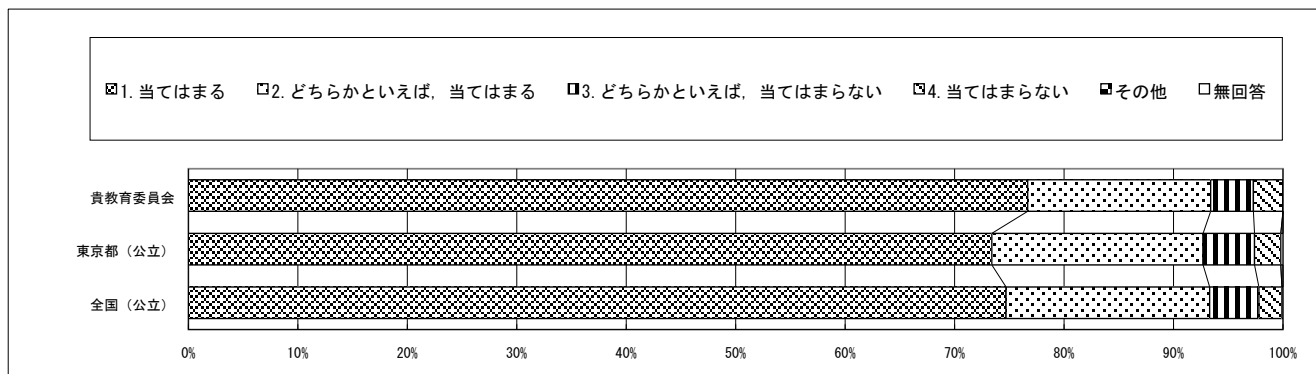

質問番号	質問事項										
(57)	算数の授業で学習したことを、普段の生活の中で活用できないか考えますか										
選択肢	1	2	3	4	5	6	7	8	9	その他	無回答
貴教育委員会	37.6	35.2	18.4	8.9						0.0	0.0
東京都(公立)	34.5	34.9	20.5	9.9						0.0	0.2
全国(公立)	33.1	36.2	21.2	9.5						0.0	0.1

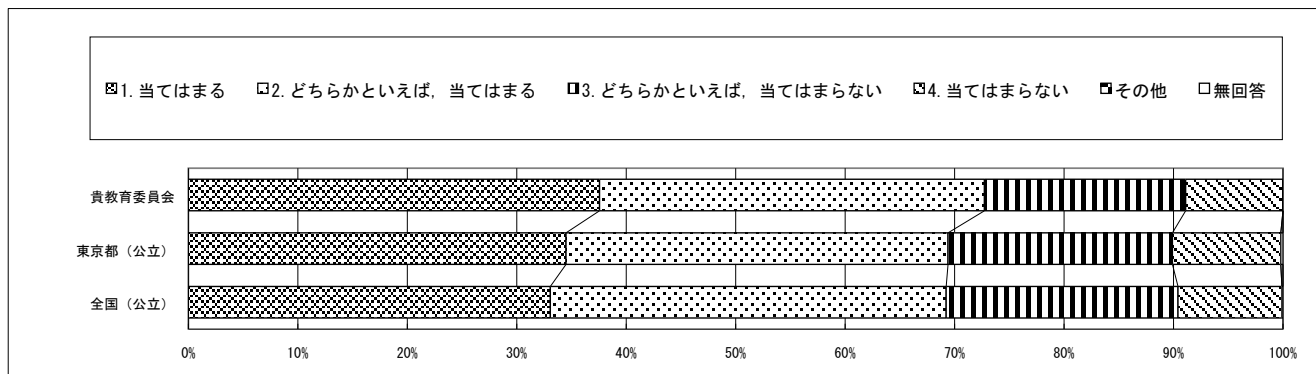

・以下の集計値／グラフは、4月19日に実施した調査の結果を集計した値である。

質問番号	質問事項										
(58)	算数の問題の解き方が分からないときは、あきらめずにいろいろな方法を考えますか										
選択肢	1	2	3	4	5	6	7	8	9	その他	無回答
貴教育委員会	57.0	29.5	9.8	3.6						0.0	0.1
東京都(公立)	46.5	34.0	14.3	4.9						0.0	0.2
全国(公立)	44.9	35.5	14.8	4.7						0.0	0.1

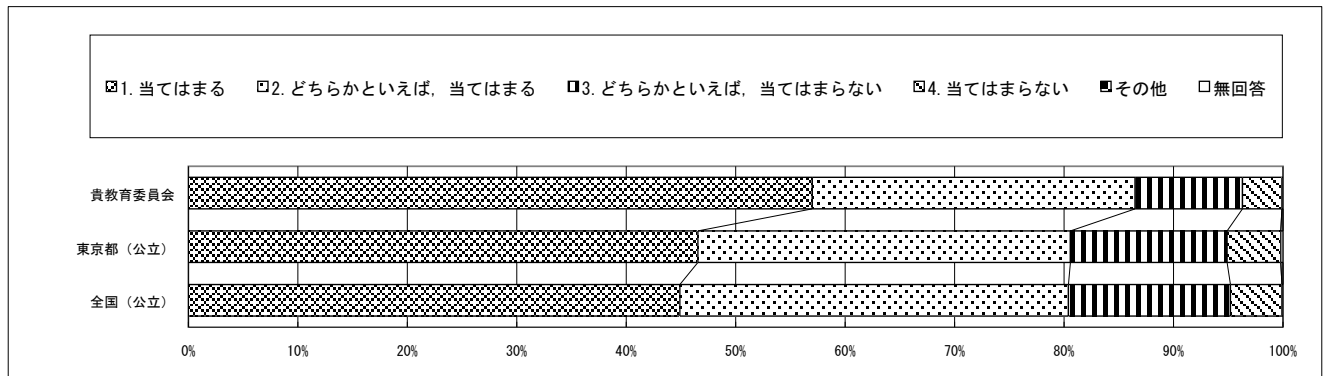

質問番号	質問事項										
(59)	算数の授業で問題を解くとき、もっと簡単に解く方法がないか考えますか										
選択肢	1	2	3	4	5	6	7	8	9	その他	無回答
貴教育委員会	58.9	26.2	10.2	4.6						0.0	0.1
東京都(公立)	47.8	30.8	15.1	6.2						0.0	0.2
全国(公立)	43.8	33.0	16.7	6.4						0.0	0.1

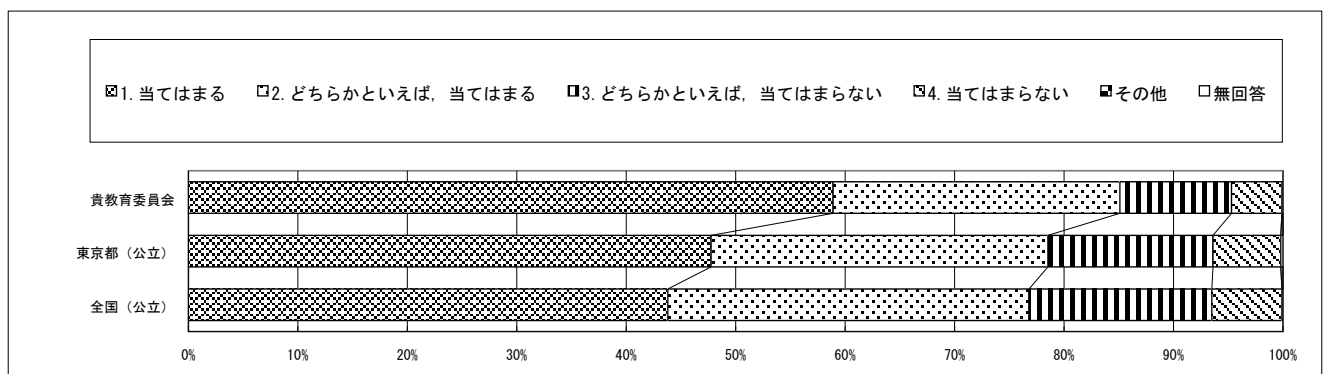

質問番号	質問事項										
(60)	算数の授業で公式やきまりを習うとき、そのわけを理解するようにしていますか										
選択肢	1	2	3	4	5	6	7	8	9	その他	無回答
貴教育委員会	64.2	26.3	6.6	3.0						0.0	0.0
東京都(公立)	51.7	34.6	10.0	3.5						0.0	0.2
全国(公立)	48.5	37.2	10.7	3.3						0.0	0.2

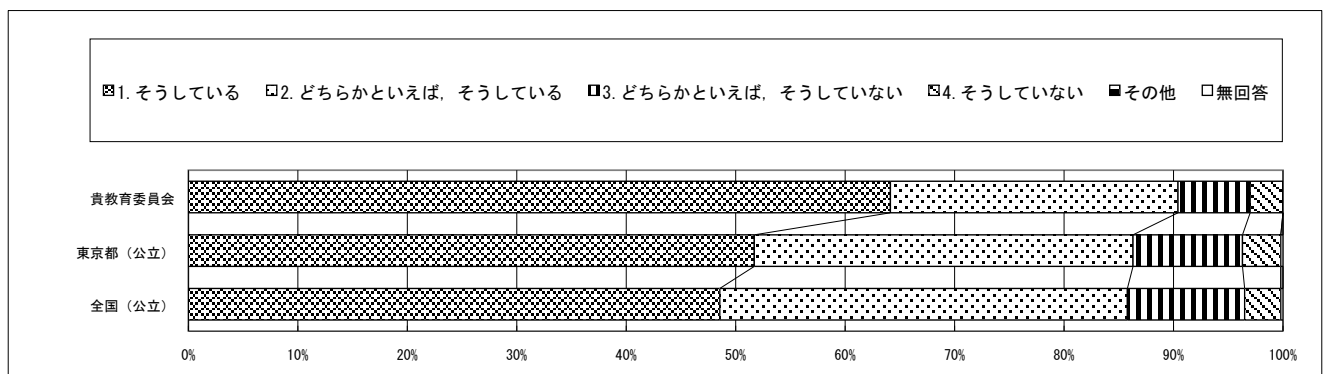

回答結果集計 [児童質問紙]

文京区教育委員会－児童

・以下の集計値／グラフは、4月19日に実施した調査の結果を集計した値である。

質問番号	質問事項										
(61)	理科の勉強は好きですか										
選択肢	1	2	3	4	5	6	7	8	9	その他	無回答
貴教育委員会	51.2	30.1	12.1	6.6						0.0	0.1
東京都(公立)	48.0	30.0	14.2	7.7						0.0	0.2
全国(公立)	49.3	30.4	13.3	6.8						0.0	0.1

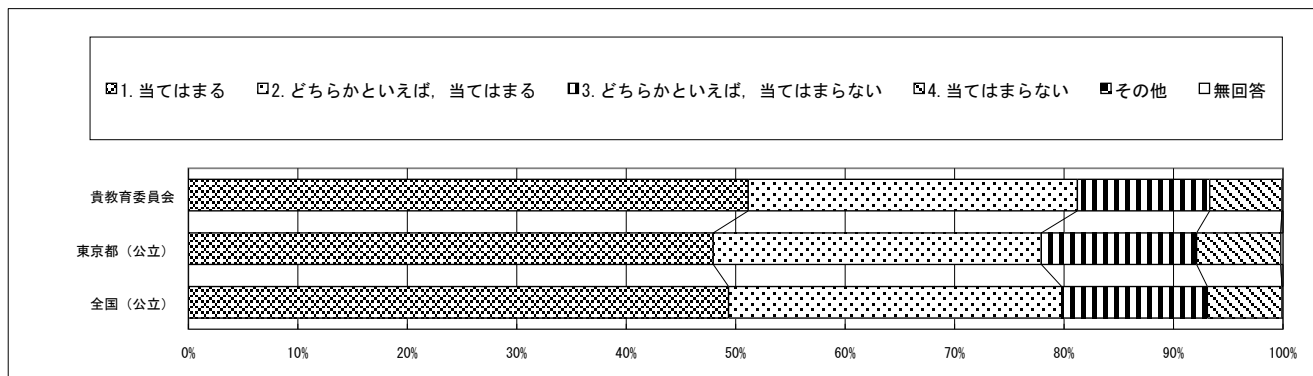

質問番号	質問事項										
(62)	理科の勉強は大切だと思いますか										
選択肢	1	2	3	4	5	6	7	8	9	その他	無回答
貴教育委員会	63.5	25.1	8.6	2.8						0.0	0.0
東京都(公立)	56.4	29.3	10.5	3.6						0.0	0.2
全国(公立)	57.4	29.1	10.1	3.3						0.0	0.1

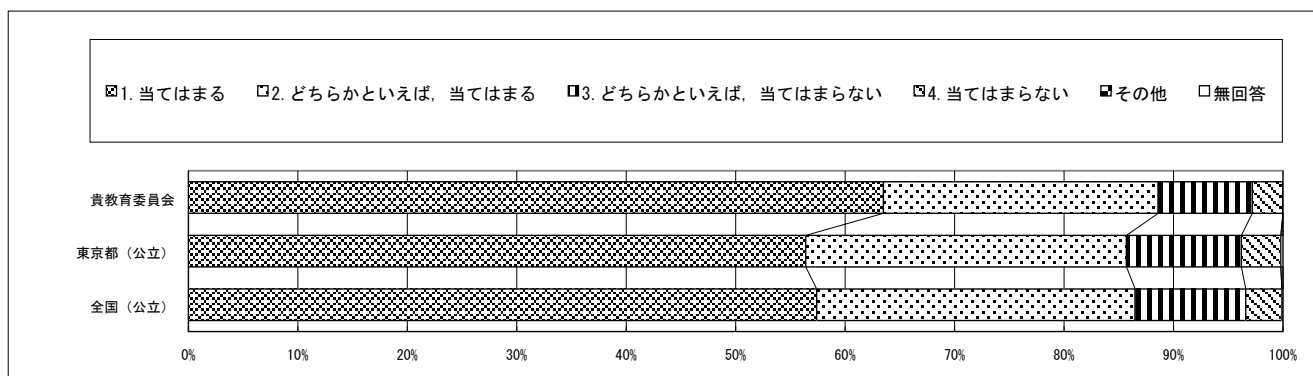

質問番号	質問事項										
(63)	理科の授業の内容はよくわかりますか										
選択肢	1	2	3	4	5	6	7	8	9	その他	無回答
貴教育委員会	66.9	24.8	6.3	2.0						0.0	0.0
東京都(公立)	55.9	32.4	8.6	2.9						0.0	0.2
全国(公立)	54.9	33.6	8.6	2.7						0.0	0.1

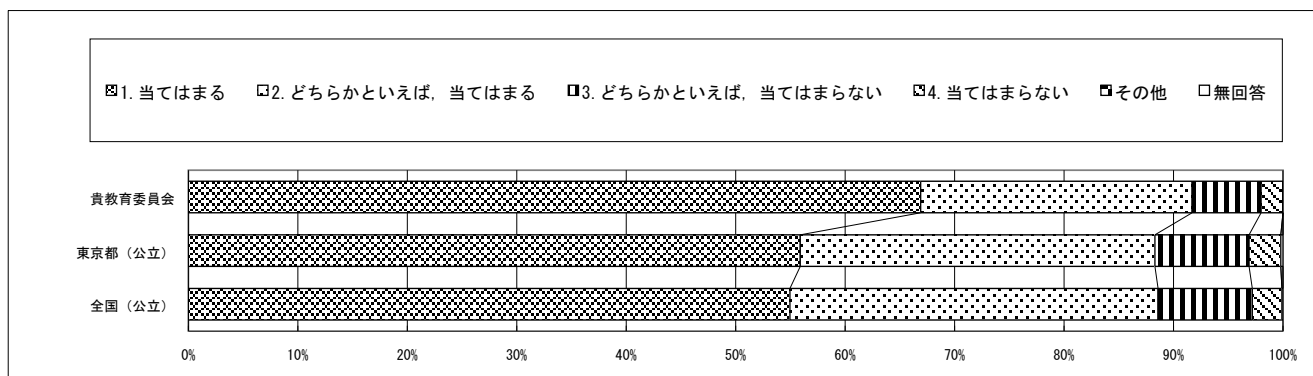

回答結果集計 [児童質問紙]

文京区教育委員会－児童

・以下の集計値／グラフは、4月19日に実施した調査の結果を集計した値である。

質問番号	質問事項										
(64)	理科の授業で学習したことを、普段の生活の中で活用できないか考えますか										
選択肢	1	2	3	4	5	6	7	8	9	その他	無回答
貴教育委員会	41.1	30.2	19.3	9.4						0.0	0.0
東京都(公立)	35.1	31.1	22.4	11.1						0.0	0.2
全国(公立)	35.1	32.8	22.0	9.9						0.0	0.1

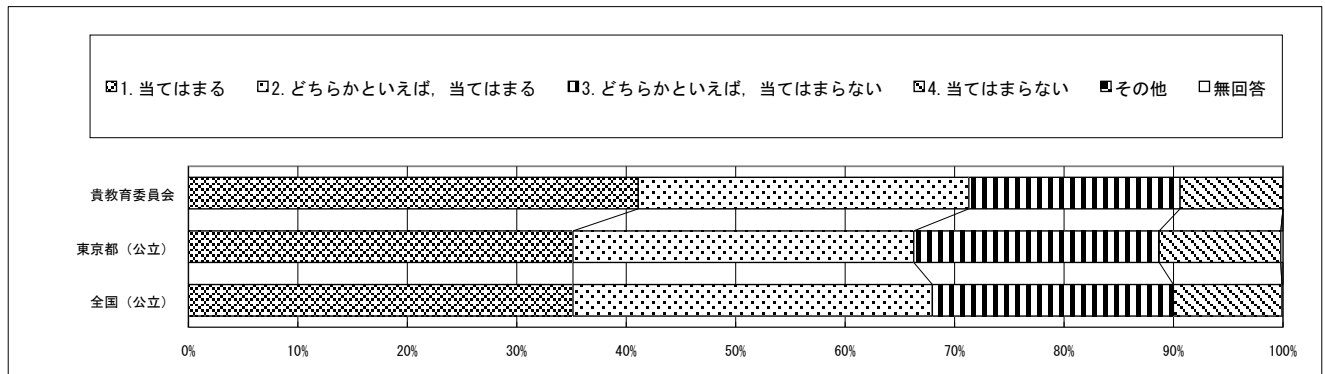

質問番号	質問事項										
(65)	理科の授業で学習したことは、将来、社会に出たときに役に立つと思いますか										
選択肢	1	2	3	4	5	6	7	8	9	その他	無回答
貴教育委員会	52.0	29.0	14.1	4.8						0.0	0.0
東京都(公立)	44.3	31.2	17.6	6.7						0.0	0.2
全国(公立)	45.5	31.7	16.6	6.0						0.0	0.1

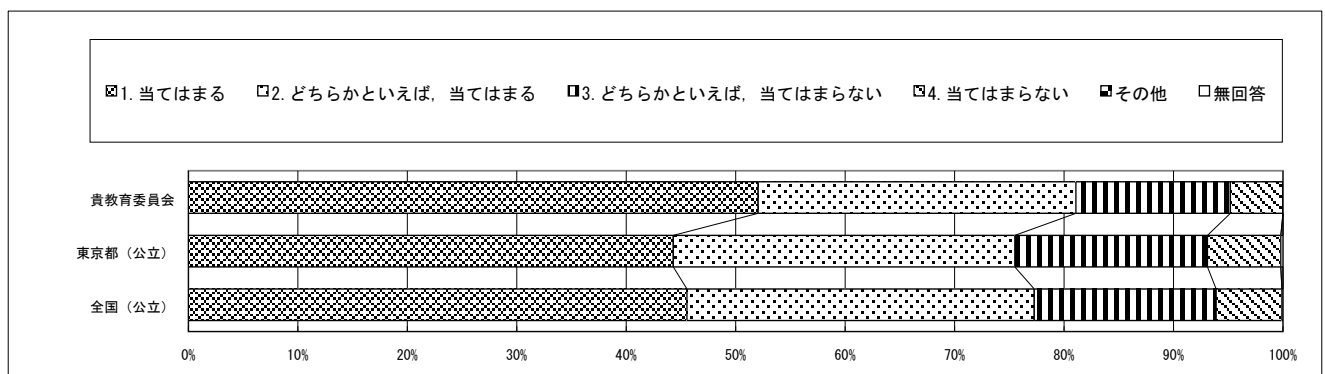

質問番号	質問事項										
(66)	将来、理科や科学技術に関係する職業に就きたいと思いませんか										
選択肢	1	2	3	4	5	6	7	8	9	その他	無回答
貴教育委員会	22.1	16.3	22.8	38.8						0.0	0.0
東京都(公立)	14.8	13.7	25.3	46.1						0.0	0.2
全国(公立)	13.1	13.5	26.2	47.1						0.0	0.1

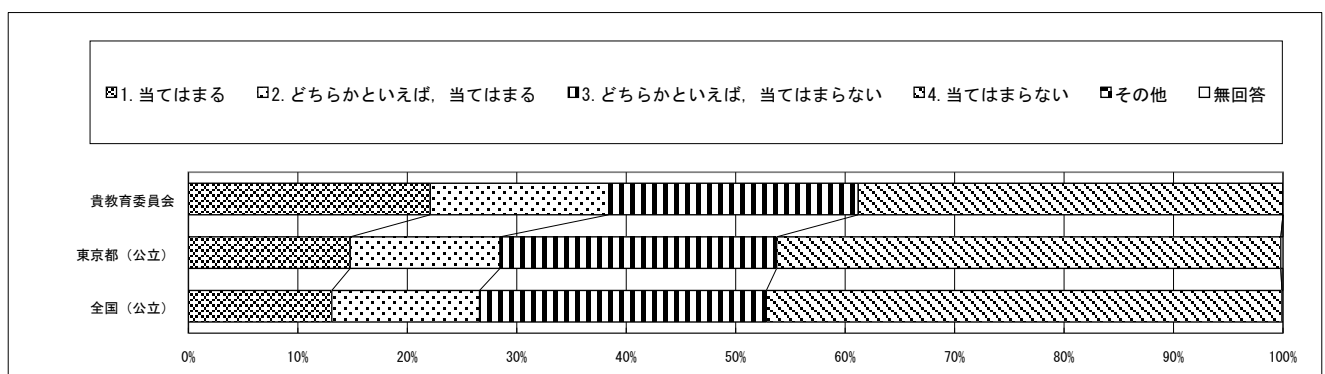

回答結果集計 [児童質問紙]

文京区教育委員会－児童

・以下の集計値／グラフは、4月19日に実施した調査の結果を集計した値である。

質問番号	質問事項										
(67)	理科の授業では、自分の予想をもとに観察や実験の計画を立てていますか										
選択肢	1	2	3	4	5	6	7	8	9	その他	無回答
貴教育委員会	53.1	32.8	10.0	4.0						0.0	0.1
東京都(公立)	42.0	36.5	15.6	5.6						0.0	0.2
全国(公立)	40.5	37.5	16.4	5.4						0.0	0.2

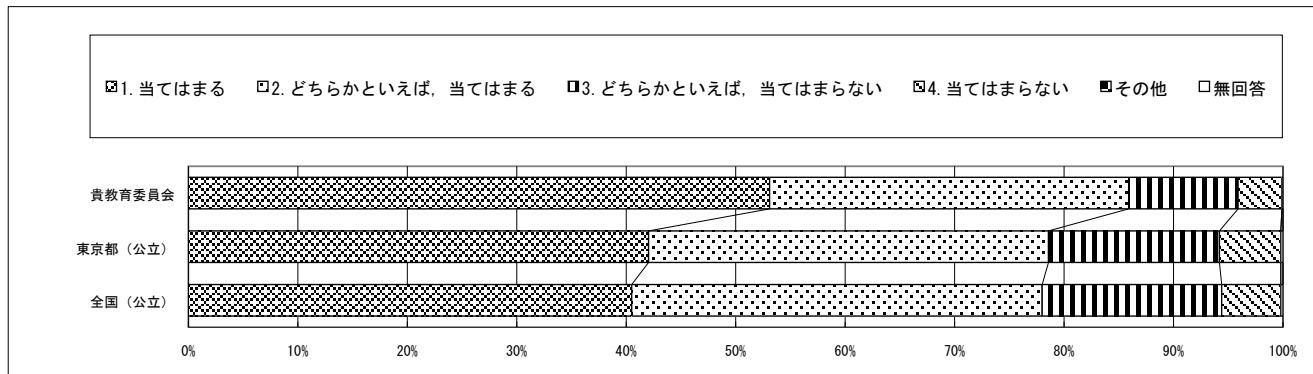

質問番号	質問事項										
(68)	理科の授業で、観察や実験の結果から、どのようなことが分かったのか考えていますか										
選択肢	1	2	3	4	5	6	7	8	9	その他	無回答
貴教育委員会	61.2	29.7	5.8	3.2						0.1	0.1
東京都(公立)	49.6	36.1	10.5	3.5						0.0	0.2
全国(公立)	47.0	37.9	11.5	3.4						0.0	0.2

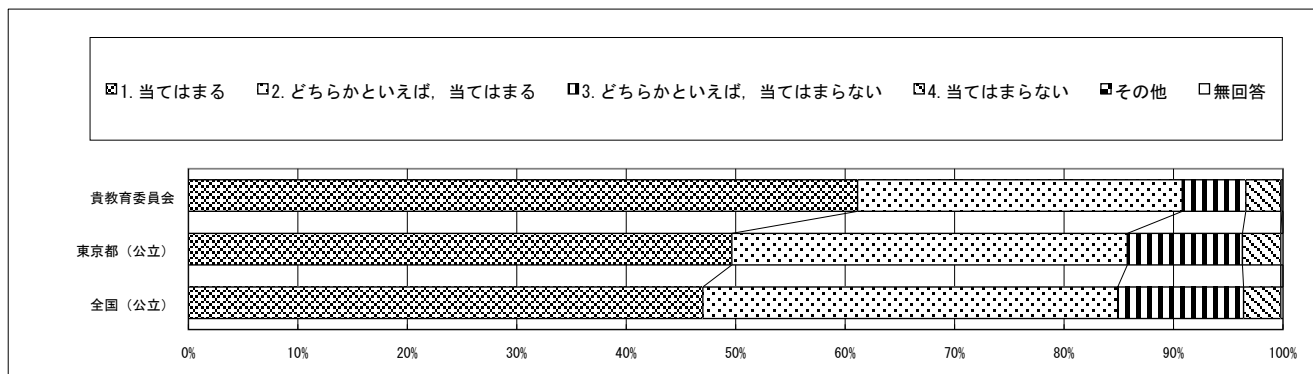

質問番号	質問事項										
(69)	理科の授業で、観察や実験の進め方や考え方が間違っていないかを振り返って考えていますか										
選択肢	1	2	3	4	5	6	7	8	9	その他	無回答
貴教育委員会	43.5	35.2	15.3	5.8						0.0	0.1
東京都(公立)	34.5	37.7	19.6	7.9						0.0	0.3
全国(公立)	33.3	38.9	20.0	7.5						0.0	0.2

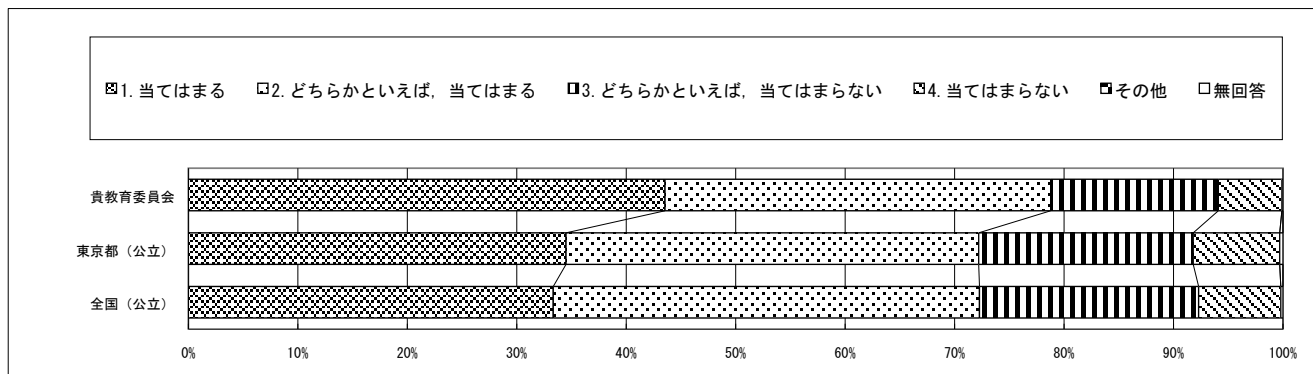

回答結果集計 [児童質問紙]

文京区教育委員会－児童

・以下の集計値／グラフは、4月19日に実施した調査の結果を集計した値である。

質問番号	質問事項										
(国1)	今回の国語の問題では、解答を文章で書く問題がありました。それらの問題について、どのように解答しましたか										
選択肢	1	2	3	4	5	6	7	8	9	その他	無回答
貴教育委員会	83.0	12.0	1.1							0.1	3.8
東京都(公立)	75.6	17.5	2.1							0.1	4.7
全国(公立)	78.0	17.4	1.8							0.1	2.7

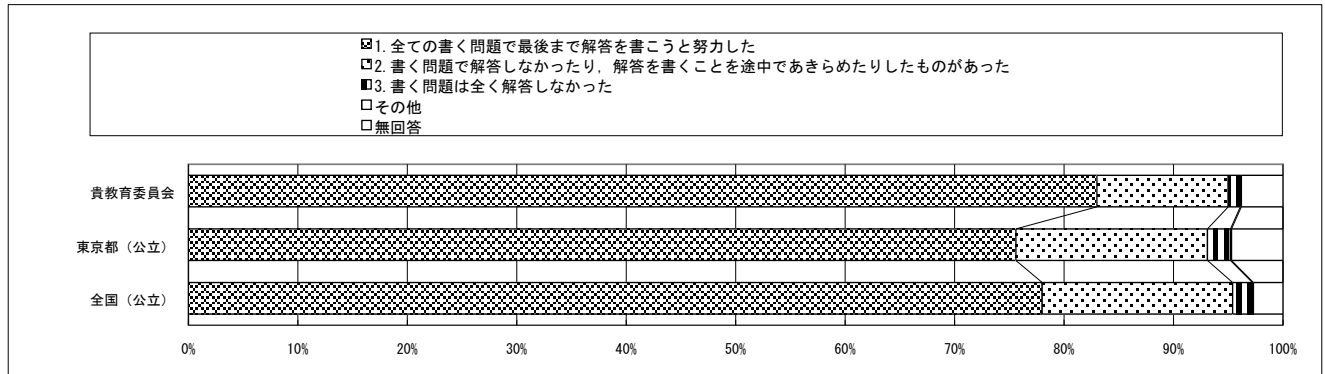

質問番号	質問事項										
(国2)	解答時間は十分でしたか(45分)										
選択肢	1	2	3	4	5	6	7	8	9	その他	無回答
貴教育委員会	47.1	30.5	14.8	3.5						0.0	4.1
東京都(公立)	33.9	32.3	23.9	5.1						0.0	4.7
全国(公立)	29.9	36.1	26.4	4.8						0.0	2.8

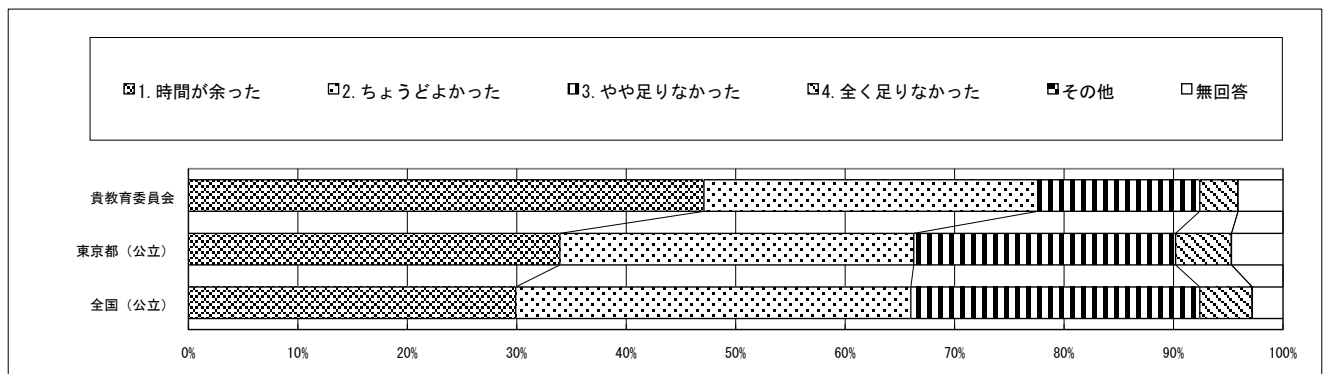

質問番号	質問事項										
(算1)	今回の算数の問題では、言葉や数、式を使って、わけや求め方などを書く問題がありました。それらの問題について、どのように解答しましたか										
選択肢	1	2	3	4	5	6	7	8	9	その他	無回答
貴教育委員会	87.9	7.7	0.7							0.0	3.7
東京都(公立)	81.8	13.7	1.5							0.1	2.9
全国(公立)	82.8	14.0	1.4							0.1	1.7

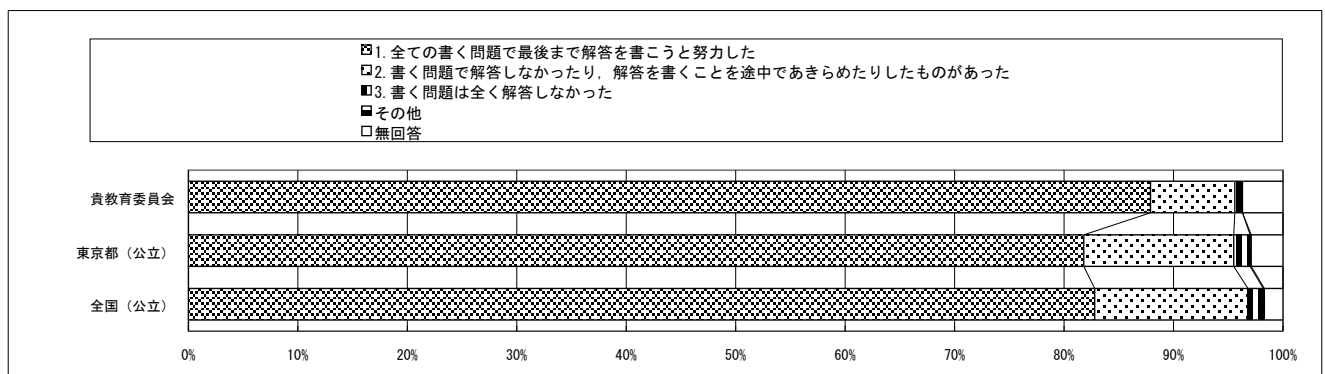

回答結果集計 [児童質問紙]

文京区教育委員会－児童

・以下の集計値／グラフは、4月19日に実施した調査の結果を集計した値である。

質問番号	質問事項										
(算2)	解答時間は十分でしたか(45分)										
選択肢	1	2	3	4	5	6	7	8	9	その他	無回答
貴教育委員会	77.9	12.7	4.6	1.2						0.0	3.7
東京都(公立)	64.7	21.0	9.0	2.2						0.1	3.0
全国(公立)	57.2	26.2	12.0	2.9						0.0	1.7

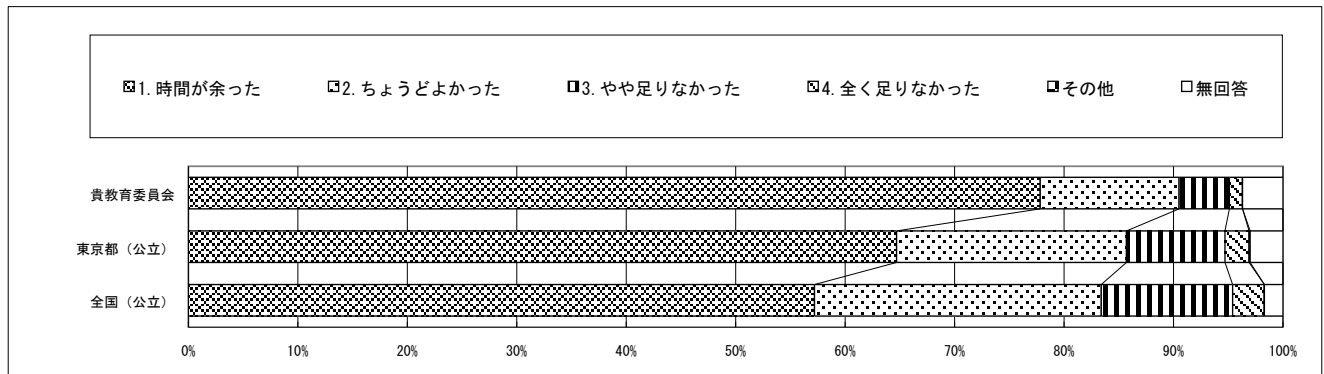

質問番号	質問事項										
(理1)	今回の理科の問題では、解答を文章などで書く問題がありました。それらの問題について、どのように解答しましたか										
選択肢	1	2	3	4	5	6	7	8	9	その他	無回答
貴教育委員会	85.1	10.5	1.0							0.0	3.4
東京都(公立)	78.4	16.7	2.0							0.1	2.8
全国(公立)	80.6	15.9	1.7							0.1	1.6

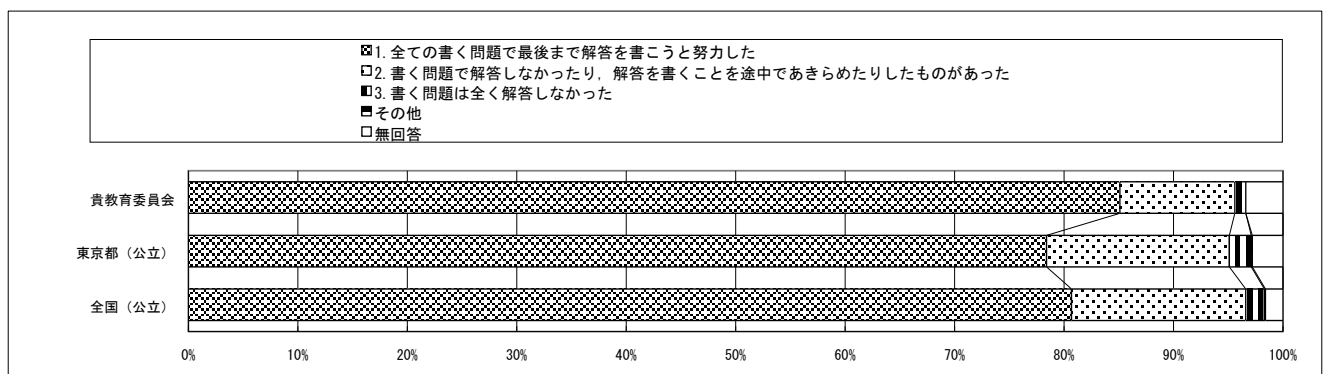

質問番号	質問事項										
(理2)	解答時間は十分でしたか(45分)										
選択肢	1	2	3	4	5	6	7	8	9	その他	無回答
貴教育委員会	82.9	10.3	2.7	0.7						0.1	3.4
東京都(公立)	76.4	14.7	4.8	1.3						0.0	2.8
全国(公立)	74.2	16.6	6.2	1.4						0.0	1.6

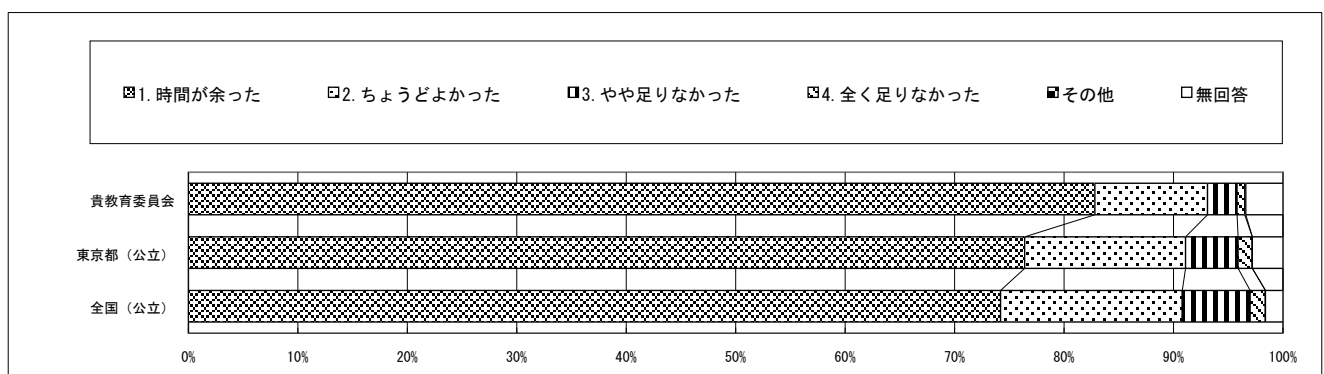

・以下の集計値／グラフは、4月19日に実施した調査の結果を集計した値である。

	質問番号(1)～(69)
	生徒数
文京区教育委員会	713

質問番号(国1)(国2)	質問番号(数1)(数2)	質問番号(理1)(理2)
生徒数	生徒数	生徒数
716	716	717

質問番号	質問事項										
(1)	朝食を毎日食べていますか										
選択肢	1	2	3	4	5	6	7	8	9	その他	無回答
貴教育委員会	76.2	14.2	6.0	3.6						0.0	0.0
東京都(公立)	79.8	11.5	5.6	3.0						0.0	0.1
全国(公立)	79.9	12.0	5.4	2.7						0.0	0.0

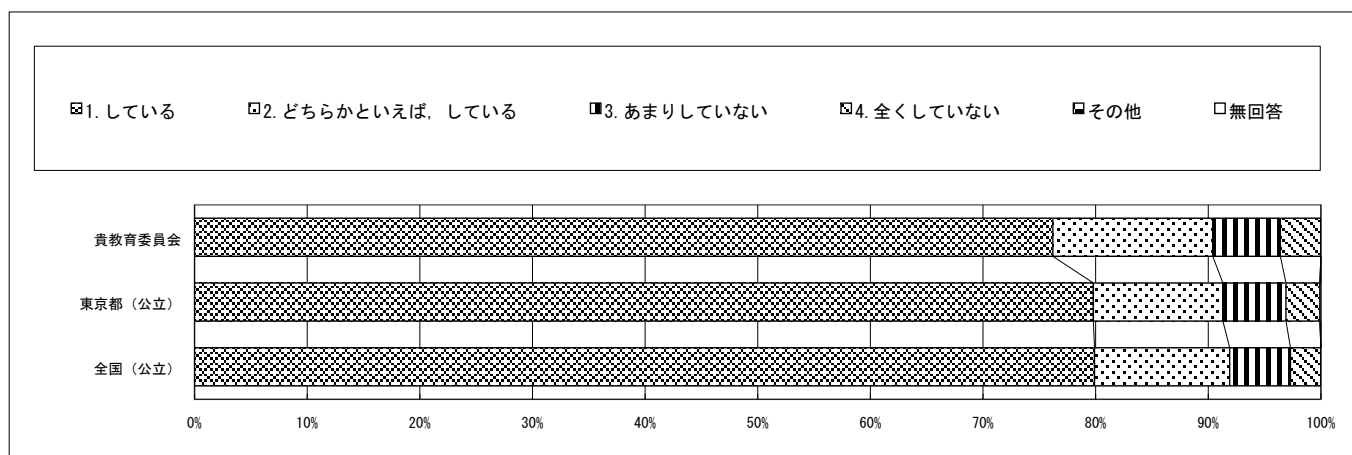

質問番号	質問事項										
(2)	毎日、同じくらいの時刻に寝ていますか										
選択肢	1	2	3	4	5	6	7	8	9	その他	無回答
貴教育委員会	34.6	42.1	18.5	4.8						0.0	0.0
東京都(公立)	35.9	42.7	16.8	4.5						0.0	0.1
全国(公立)	37.0	42.9	16.3	3.7						0.0	0.0

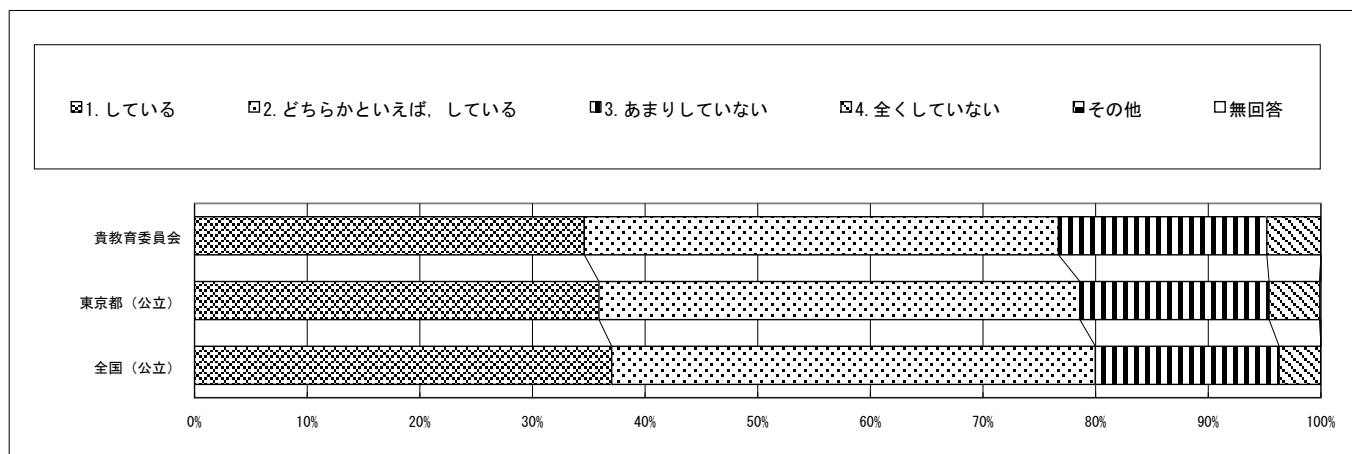

・以下の集計値／グラフは、4月19日に実施した調査の結果を集計した値である。

質問番号	質問事項										
(3)	毎日、同じくらいの時刻に起きていますか										
選択肢	1	2	3	4	5	6	7	8	9	その他	無回答
貴教育委員会	54.1	38.7	5.6	1.5						0.0	0.0
東京都（公立）	56.9	35.5	6.2	1.3						0.0	0.1
全国（公立）	56.8	35.4	6.5	1.2						0.0	0.1

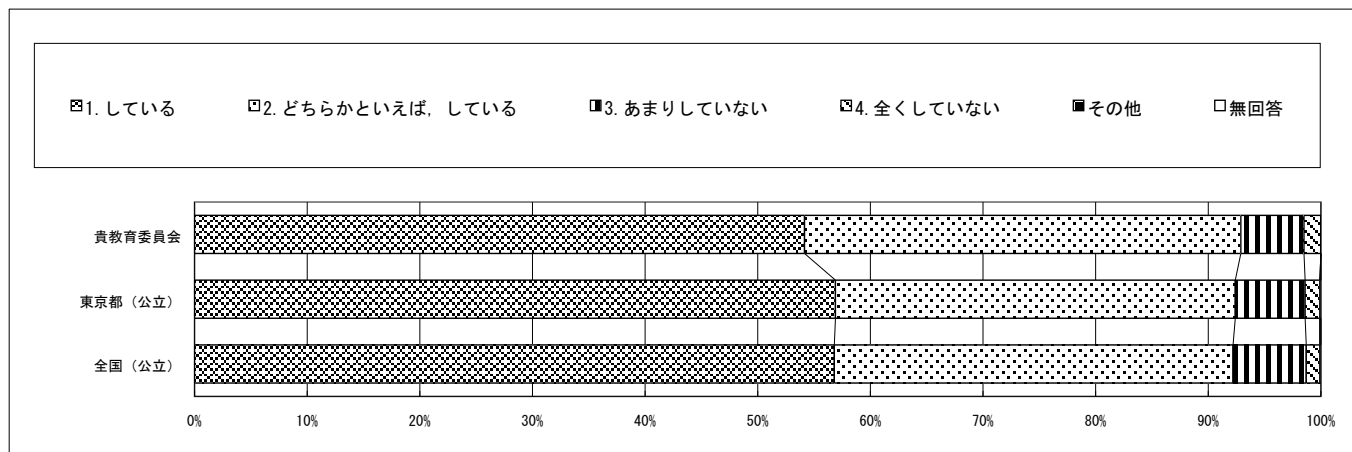

質問番号	質問事項										
(4)	携帯電話・スマートフォンやコンピュータの使い方について、家の人と約束したことを守っていますか										
選択肢	1	2	3	4	5	6	7	8	9	その他	無回答
貴教育委員会	24.8	44.5	9.0	2.4	16.0	3.4				0.0	0.0
東京都（公立）	30.7	40.8	7.5	1.8	16.5	2.6				0.0	0.1
全国（公立）	32.2	37.3	6.6	1.5	18.2	4.1				0.0	0.0

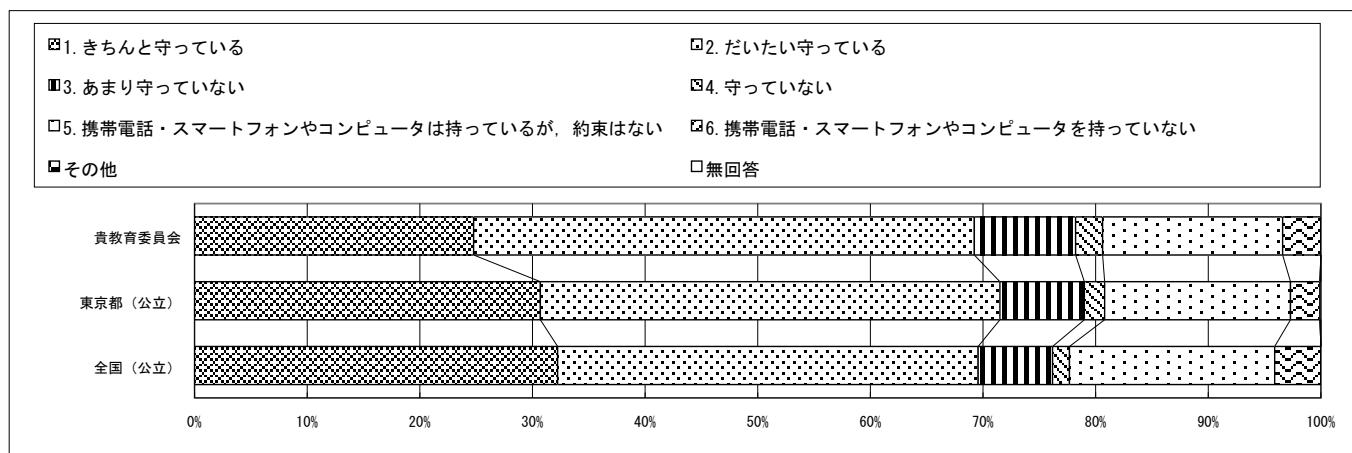

・以下の集計値／グラフは、4月19日に実施した調査の結果を集計した値である。

質問番号	質問事項										
(5)	普段（月曜日から金曜日）、1日当たりどれくらいの時間、テレビゲーム（コンピュータゲーム、携帯式のゲーム、携帯電話やスマートフォンを使ったゲームも含む）をしますか										
選択肢	1	2	3	4	5	6	7	8	9	その他	無回答
貴教育委員会	13.3	10.9	20.3	21.3	18.4	15.7				0.0	0.0
東京都（公立）	16.0	13.1	20.1	21.1	16.9	12.6				0.0	0.1
全国（公立）	16.3	13.5	20.5	21.0	16.7	11.9				0.0	0.1

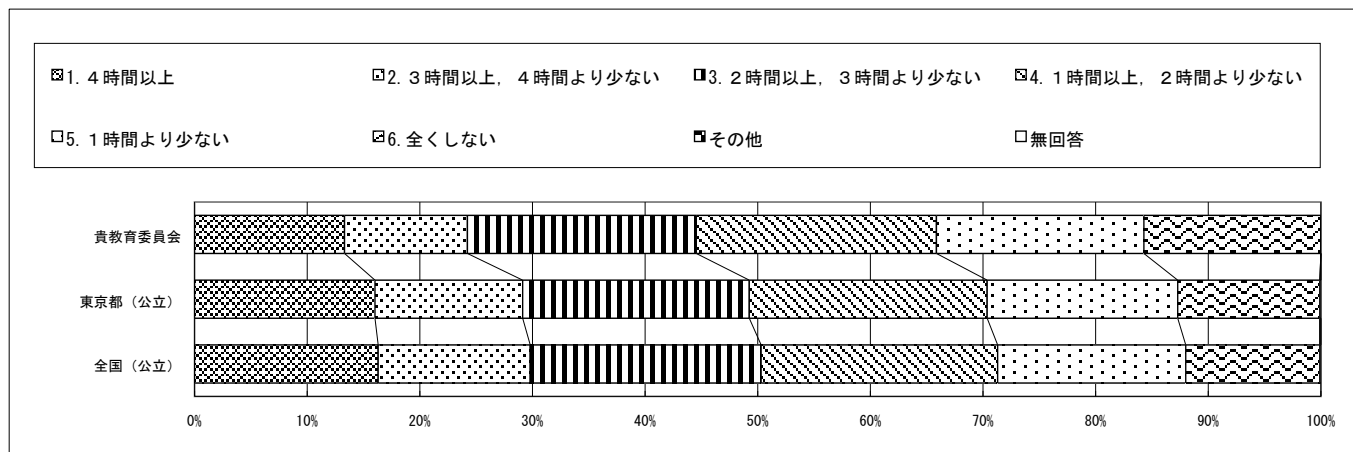

質問番号	質問事項										
(6)	普段（月曜日から金曜日）、1日当たりどれくらいの時間、携帯電話やスマートフォンでSNSや動画視聴などをしますか（携帯電話やスマートフォンを使って学習する時間やゲームをする時間は除く）										
選択肢	1	2	3	4	5	6	7	8	9	その他	無回答
貴教育委員会	12.6	11.1	23.6	26.5	13.5	9.1	3.6			0.0	0.0
東京都（公立）	16.0	14.0	22.8	24.4	12.1	7.3	3.4			0.0	0.1
全国（公立）	15.6	13.9	22.5	23.8	11.9	6.9	5.3			0.0	0.1

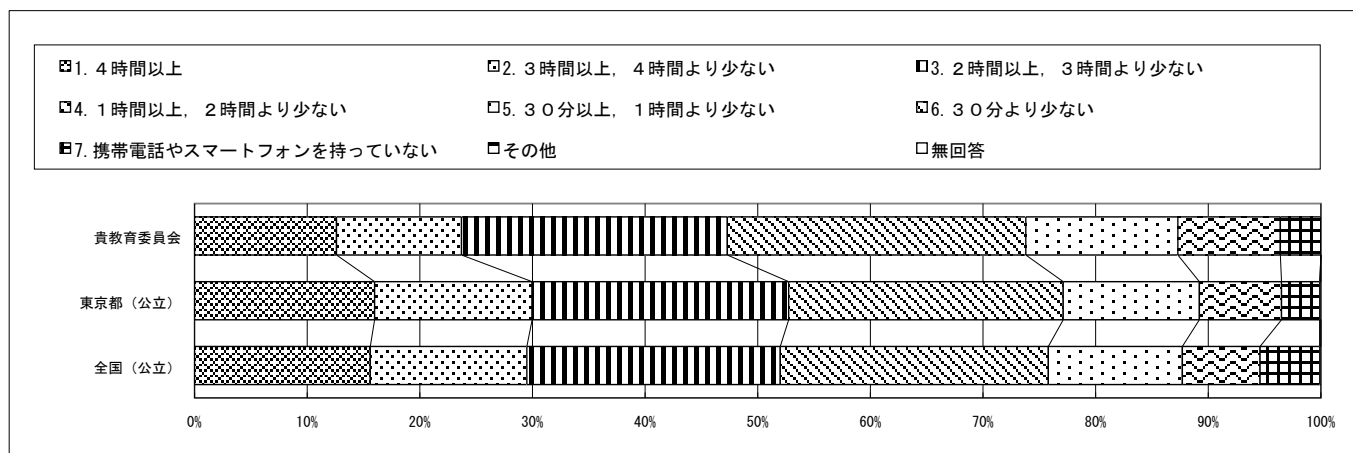

・以下の集計値／グラフは、4月19日に実施した調査の結果を集計した値である。

質問番号	質問事項										
(7)	自分には、よいところがあると思いますか										
選択肢	1	2	3	4	5	6	7	8	9	その他	無回答
貴教育委員会	42.6	39.8	13.0	4.5						0.0	0.0
東京都（公立）	38.0	40.5	14.6	6.9						0.0	0.1
全国（公立）	36.0	42.5	14.9	6.6						0.0	0.0

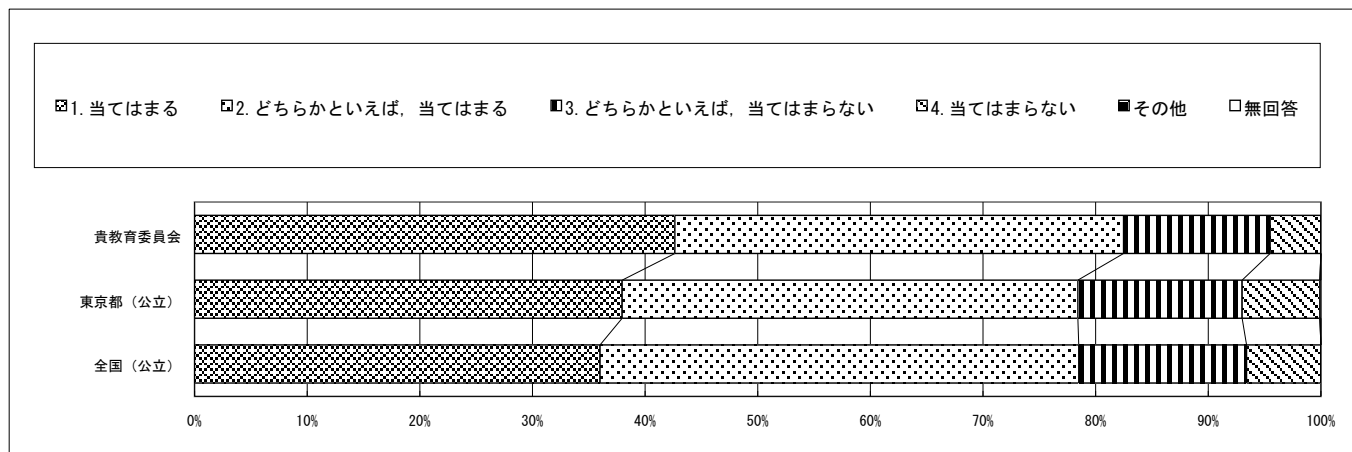

質問番号	質問事項										
(8)	先生は、あなたのよいところを認めてくれていると思いますか										
選択肢	1	2	3	4	5	6	7	8	9	その他	無回答
貴教育委員会	36.9	48.2	10.2	4.3						0.0	0.3
東京都（公立）	36.4	47.6	11.6	4.4						0.0	0.1
全国（公立）	39.9	46.7	9.9	3.4						0.0	0.1

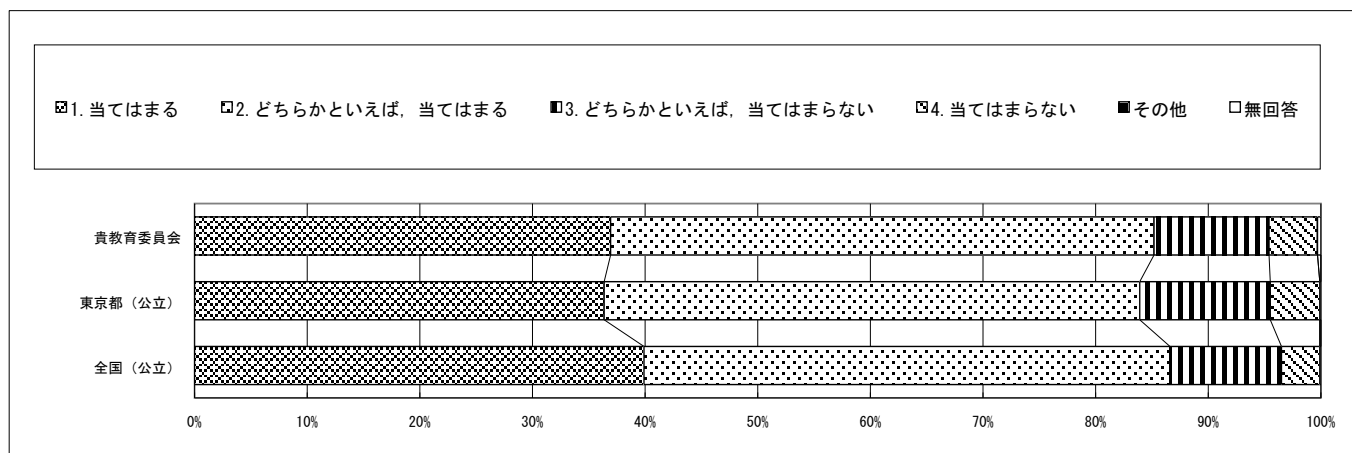

・以下の集計値／グラフは、4月19日に実施した調査の結果を集計した値である。

質問番号	質問事項										
(9)	将来の夢や目標を持っていますか										
選択肢	1	2	3	4	5	6	7	8	9	その他	無回答
貴教育委員会	33.9	31.6	19.8	14.7						0.0	0.0
東京都（公立）	37.8	27.6	19.4	15.0						0.0	0.1
全国（公立）	39.8	27.5	19.1	13.4						0.0	0.1

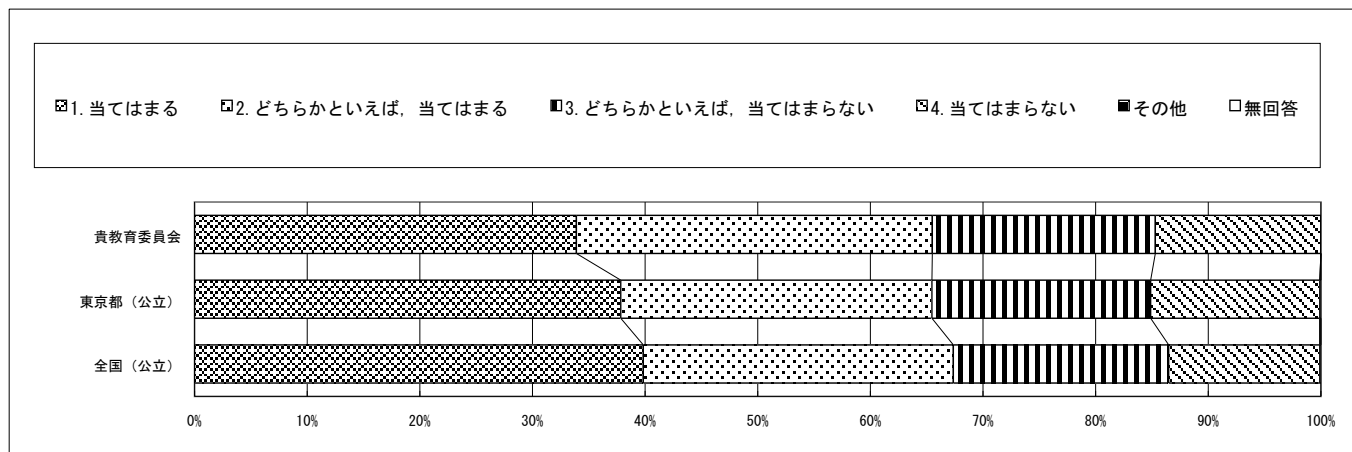

質問番号	質問事項										
(10)	自分でやると決めたことは、やり遂げるようにしていますか										
選択肢	1	2	3	4	5	6	7	8	9	その他	無回答
貴教育委員会	34.5	51.6	11.9	2.0						0.0	0.0
東京都（公立）	34.8	49.9	13.2	2.0						0.0	0.1
全国（公立）	36.8	49.8	11.8	1.6						0.0	0.0

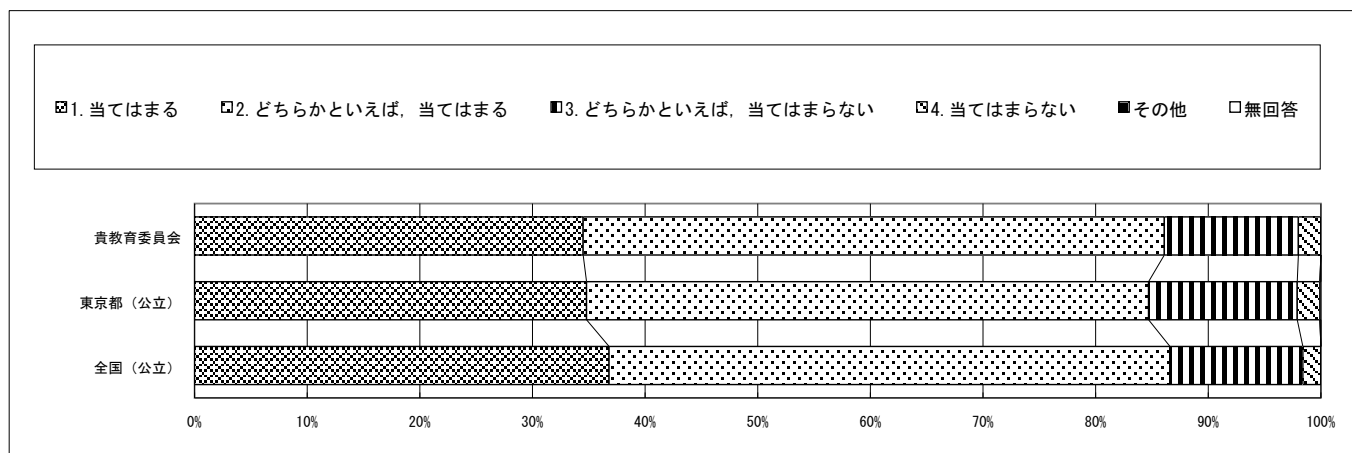

・以下の集計値／グラフは、4月19日に実施した調査の結果を集計した値である。

質問番号	質問事項										
(11)	難しいことでも、失敗を恐れずに挑戦していますか										
選択肢	1	2	3	4	5	6	7	8	9	その他	無回答
貴教育委員会	21.0	45.4	28.2	5.2						0.0	0.1
東京都（公立）	21.3	43.3	29.0	6.3						0.0	0.1
全国（公立）	21.4	45.7	27.6	5.3						0.0	0.0

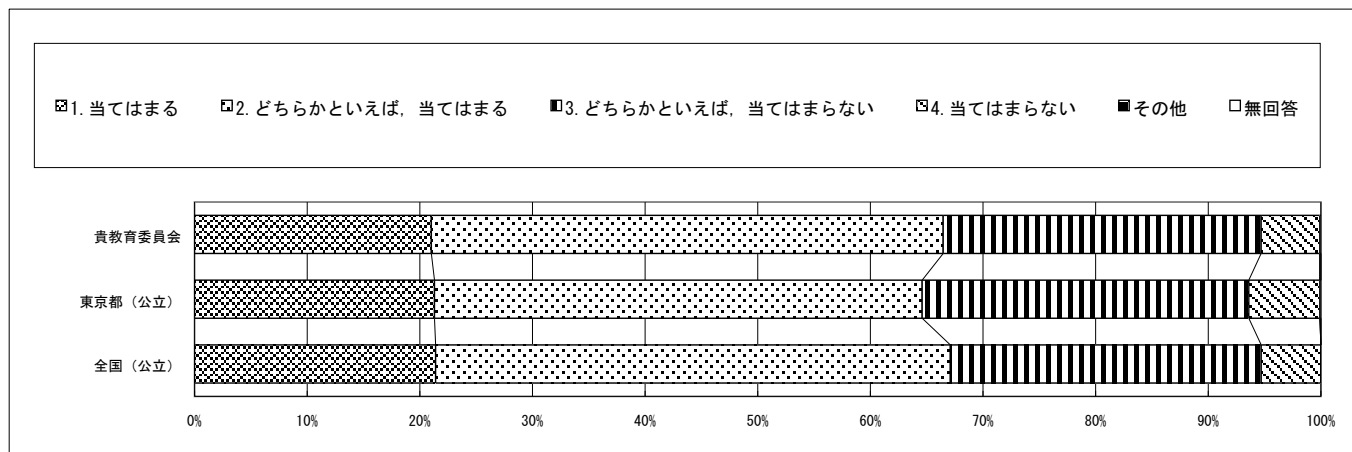

質問番号	質問事項										
(12)	人が困っているときは、進んで助けていますか										
選択肢	1	2	3	4	5	6	7	8	9	その他	無回答
貴教育委員会	41.2	45.7	11.1	2.0						0.0	0.0
東京都（公立）	38.9	47.7	11.3	2.0						0.0	0.1
全国（公立）	40.6	47.8	10.0	1.6						0.0	0.1

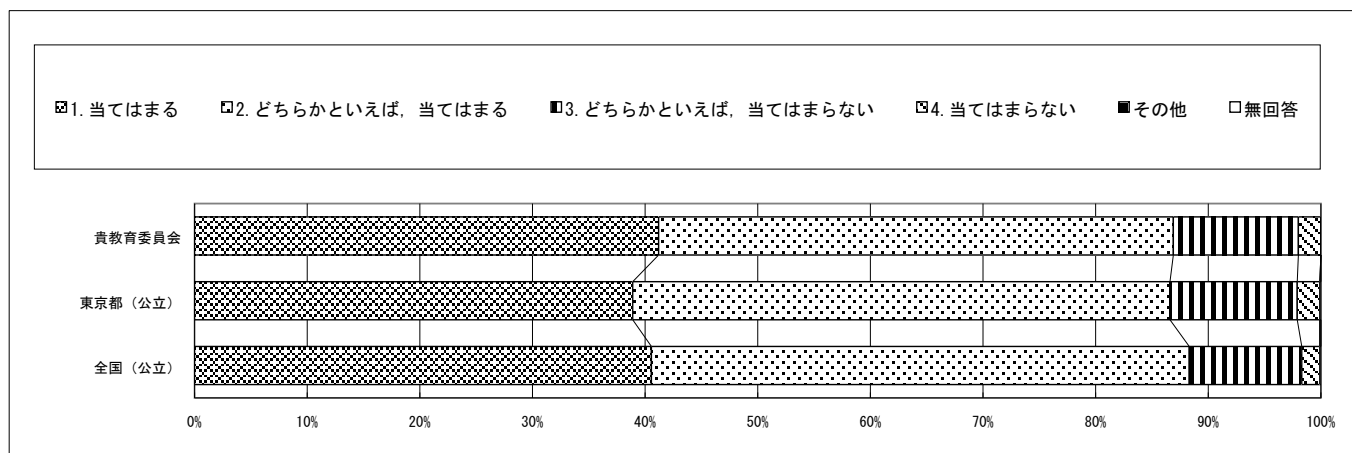

・以下の集計値／グラフは、4月19日に実施した調査の結果を集計した値である。

質問番号	質問事項										
(13)	いじめは、どんな理由があってもいけないことだと思いますか										
選択肢	1	2	3	4	5	6	7	8	9	その他	無回答
貴教育委員会	79.9	16.4	2.4	1.3						0.0	0.0
東京都（公立）	78.9	16.3	3.3	1.4						0.0	0.1
全国（公立）	82.6	13.8	2.5	1.1						0.0	0.0

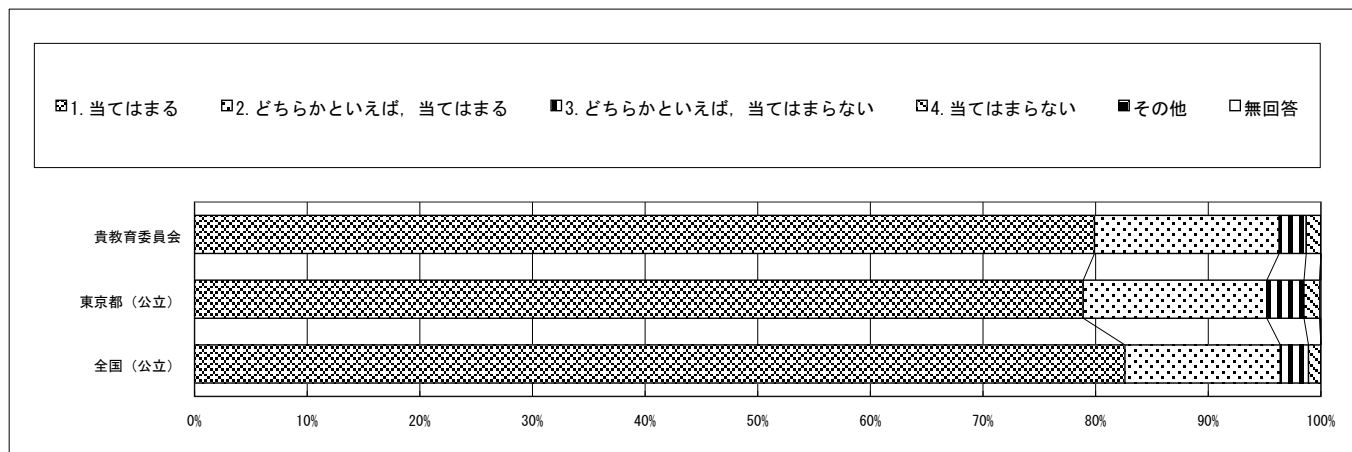

質問番号	質問事項										
(14)	困りごとや不安がある時に、先生や学校にいる大人にいつでも相談できますか										
選択肢	1	2	3	4	5	6	7	8	9	その他	無回答
貴教育委員会	32.0	33.8	23.0	11.2						0.0	0.0
東京都（公立）	31.7	33.8	21.6	12.9						0.0	0.1
全国（公立）	32.5	34.1	21.7	11.7						0.0	0.1

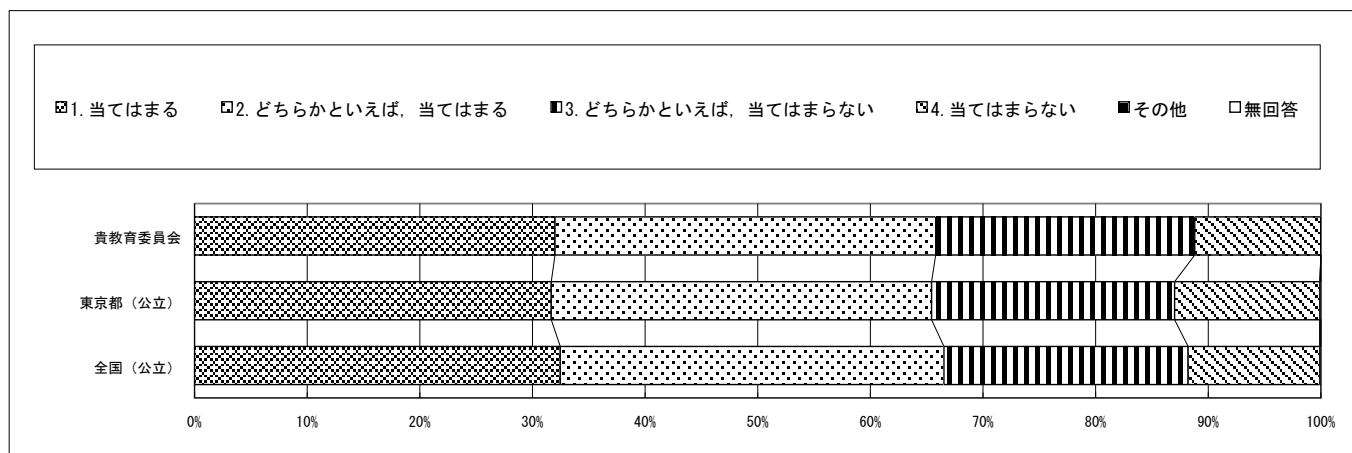

・以下の集計値／グラフは、4月19日に実施した調査の結果を集計した値である。

質問番号	質問事項										
(15)	人の役に立つ人間になりたいと思いますか										
選択肢	1	2	3	4	5	6	7	8	9	その他	無回答
貴教育委員会	67.9	25.9	4.1	2.1						0.0	0.0
東京都（公立）	69.6	23.9	4.3	2.0						0.0	0.1
全国（公立）	73.5	21.5	3.4	1.5						0.0	0.1

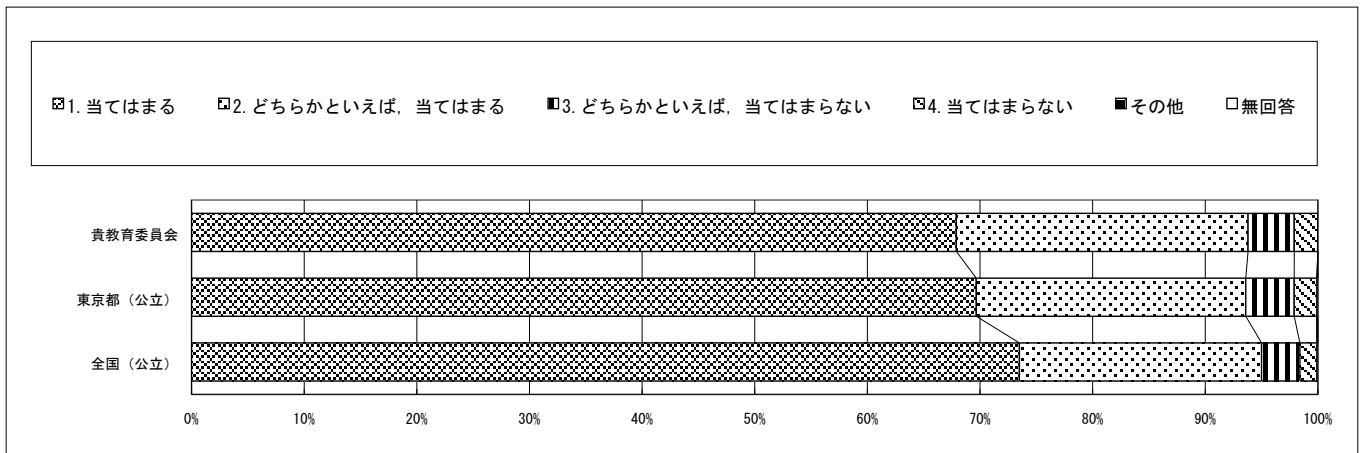

質問番号	質問事項										
(16)	学校に行くのは楽しいと思いますか										
選択肢	1	2	3	4	5	6	7	8	9	その他	無回答
貴教育委員会	45.9	38.3	12.1	3.8						0.0	0.0
東京都（公立）	45.3	37.1	11.7	5.8						0.0	0.1
全国（公立）	45.8	37.1	11.6	5.4						0.0	0.0

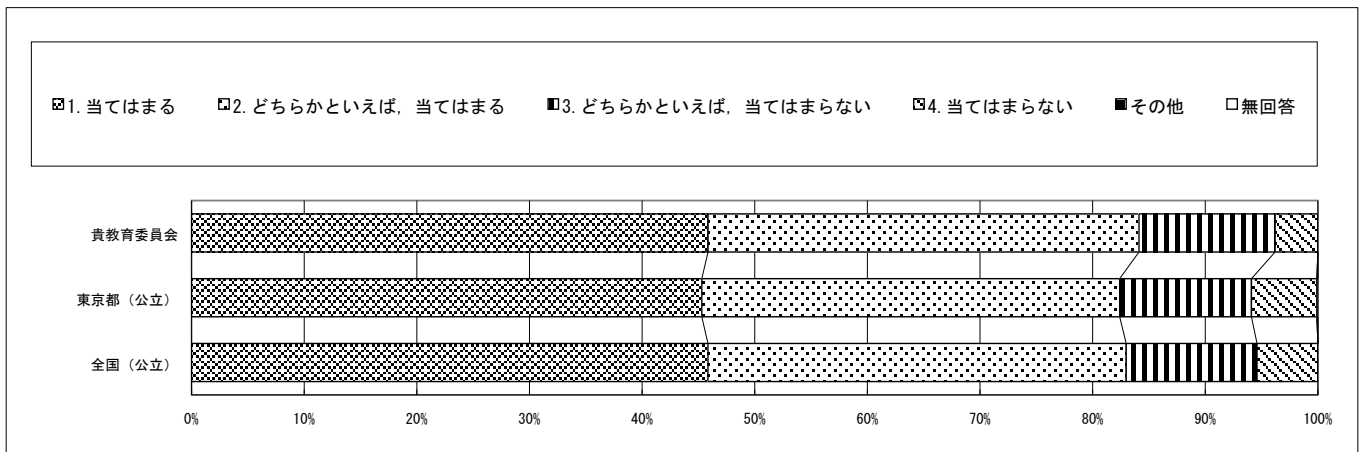

・以下の集計値／グラフは、4月19日に実施した調査の結果を集計した値である。

質問番号	質問事項										
(17)	自分と違う意見について考えるのは楽しいと思いますか										
選択肢	1	2	3	4	5	6	7	8	9	その他	無回答
貴教育委員会	33.4	47.4	16.3	2.9						0.0	0.0
東京都（公立）	32.6	44.1	18.4	4.8						0.0	0.1
全国（公立）	31.4	45.5	18.6	4.3						0.0	0.1

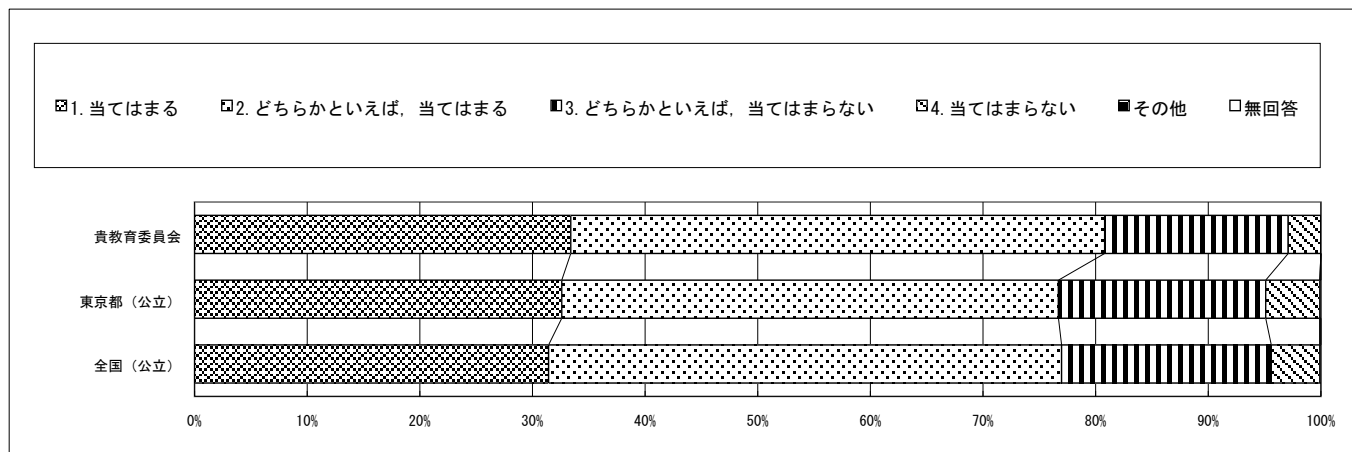

質問番号	質問事項										
(18)	友達と協力するのは楽しいと思いますか										
選択肢	1	2	3	4	5	6	7	8	9	その他	無回答
貴教育委員会	63.0	29.3	5.9	1.7						0.0	0.1
東京都（公立）	64.0	28.8	5.3	1.7						0.0	0.2
全国（公立）	66.2	27.5	4.8	1.4						0.0	0.1

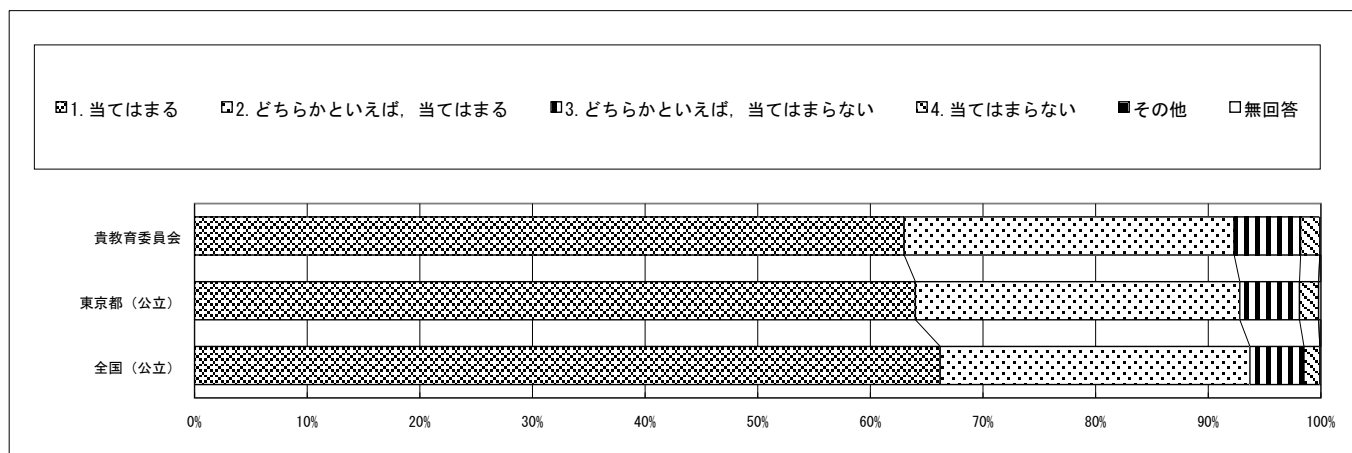

・以下の集計値／グラフは、4月19日に実施した調査の結果を集計した値である。

質問番号	質問事項										
(19)	家で学校からの課題で分からないことがあったとき、どのようにしていますか（複数選択）										
選択肢	1	2	3	4	5	6	7	8	9	その他	無回答
貴教育委員会	39.7	69.7	51.6	20.8	75.2	8.1	2.1			0.0	0.0
東京都（公立）	36.4	68.8	47.2	19.1	75.7	8.7	1.7			0.0	0.1
全国（公立）	31.4	66.8	46.2	15.5	74.4	10.9	1.4			0.0	0.0

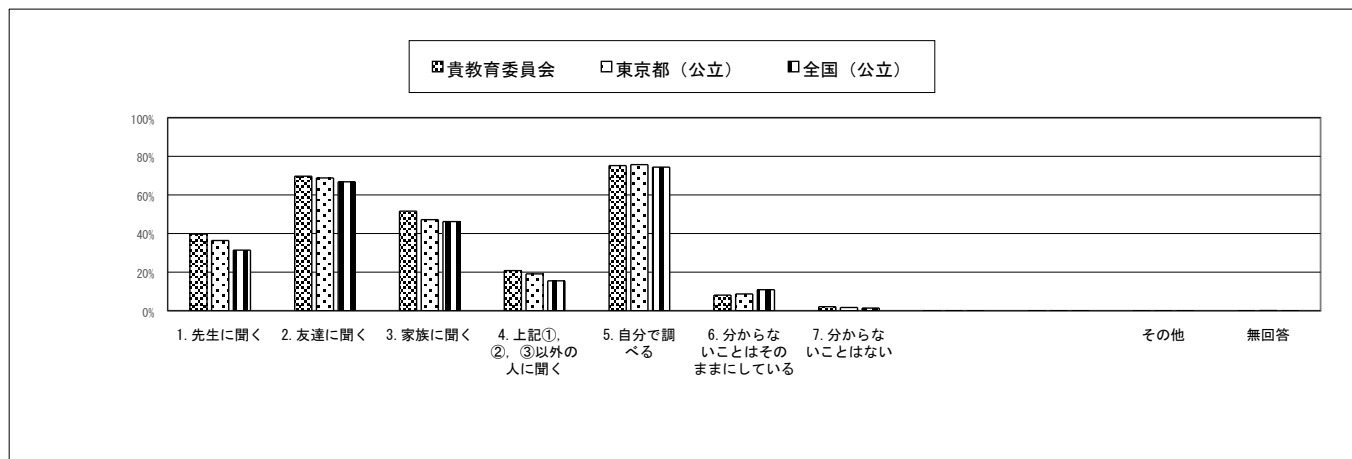

質問番号	質問事項										
(20)	家で自分で計画を立てて勉強をしていますか（学校の授業の予習や復習を含む）										
選択肢	1	2	3	4	5	6	7	8	9	その他	無回答
貴教育委員会	21.2	45.6	24.4	8.8						0.0	0.0
東京都（公立）	16.7	43.2	28.1	11.9						0.0	0.1
全国（公立）	15.4	43.1	29.6	11.8						0.0	0.1

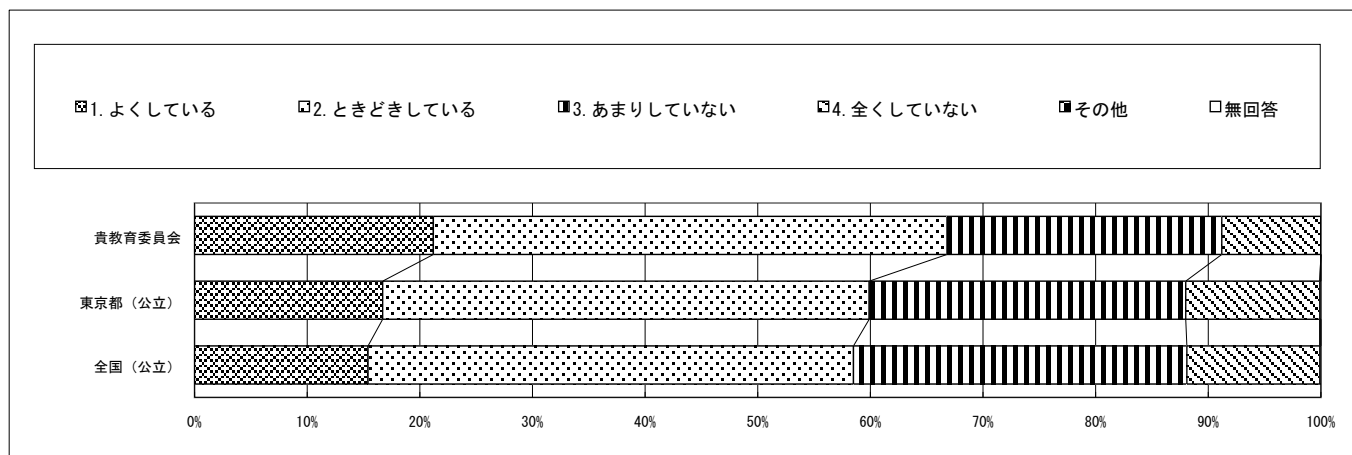

回答結果集計 [生徒質問紙]

文京区教育委員会－生徒

・以下の集計値／グラフは、4月19日に実施した調査の結果を集計した値である。

質問番号	質問事項										
(21)	学校の授業時間以外に、普段（月曜日から金曜日）、1日当たりどれくらいの時間、勉強をしますか（学習塾で勉強している時間や家庭教師の先生に教えている時間、インターネットを活用して学ぶ時間も含む）										
選択肢	1	2	3	4	5	6	7	8	9	その他	無回答
貴教育委員会	21.7	34.9	26.6	9.8	4.1	2.8				0.0	0.0
東京都（公立）	14.0	28.2	31.6	14.1	7.4	4.6				0.0	0.1
全国（公立）	9.9	25.3	34.3	17.0	8.5	4.9				0.0	0.0

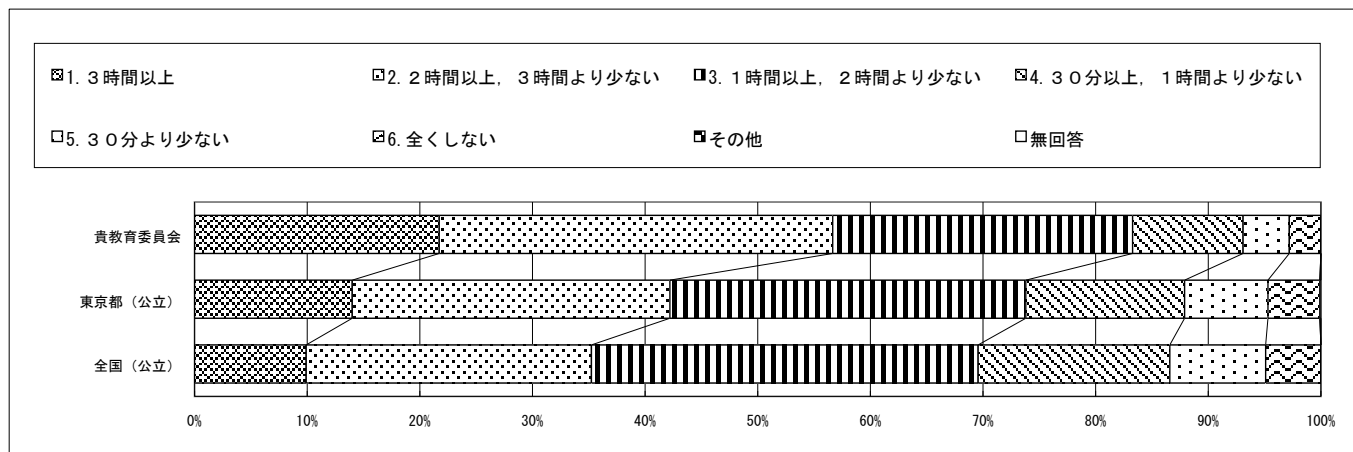

質問番号	質問事項										
(22)	土曜日や日曜日など学校が休みの日に、1日当たりどれくらいの時間、勉強をしますか（学習塾で勉強している時間や家庭教師の先生に教えている時間、インターネットを活用して学ぶ時間も含む）										
選択肢	1	2	3	4	5	6	7	8	9	その他	無回答
貴教育委員会	20.1	20.3	24.8	16.7	12.6	5.5				0.0	0.0
東京都（公立）	10.9	14.2	23.1	23.1	17.9	10.6				0.0	0.1
全国（公立）	7.3	13.3	24.3	25.9	19.0	10.2				0.0	0.0

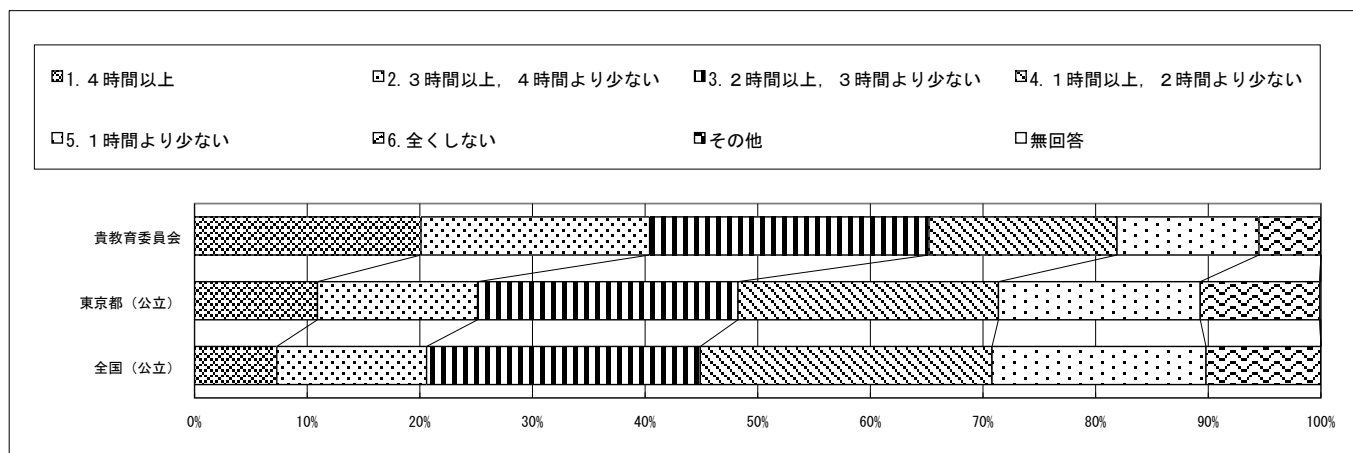

・以下の集計値／グラフは、4月19日に実施した調査の結果を集計した値である。

質問番号	質問事項										
(23)	学校の授業時間以外に、普段（月曜日から金曜日）、1日当たりどれくらいの時間、読書をしますか（教科書や参考書、漫画や雑誌は除く）										
選択肢	1	2	3	4	5	6	7	8	9	その他	無回答
貴教育委員会	6.3	10.5	15.6	27.6	13.5	26.5				0.0	0.0
東京都（公立）	4.7	8.1	15.8	23.8	12.5	35.0				0.1	0.1
全国（公立）	4.6	7.8	14.9	21.3	12.3	39.0				0.0	0.1

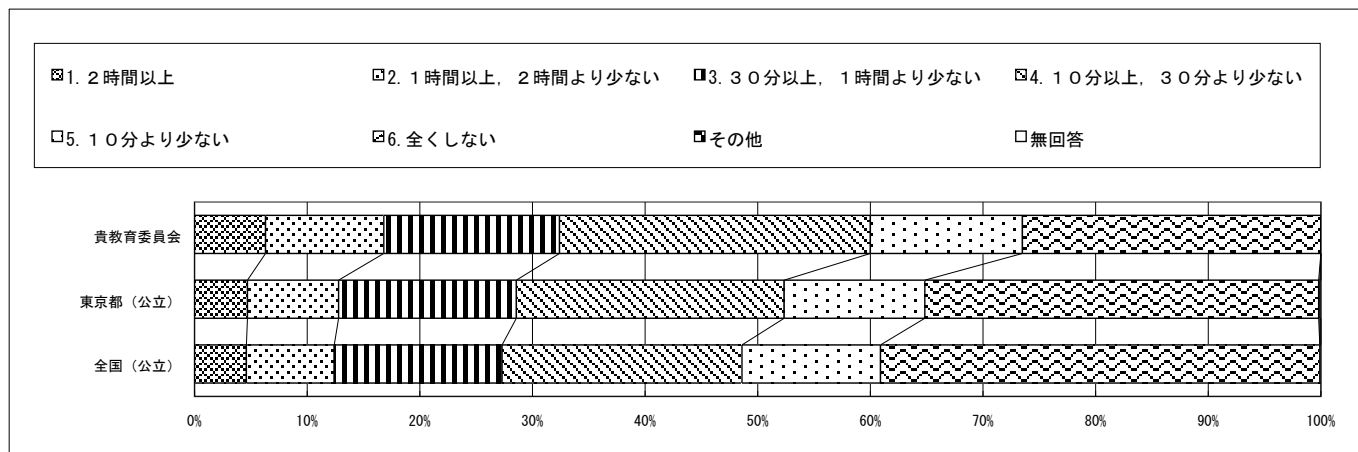

質問番号	質問事項										
(24)	あなたの家には、およそどれくらい本がありますか（一般の雑誌、新聞、教科書は除く）										
選択肢	1	2	3	4	5	6	7	8	9	その他	無回答
貴教育委員会	7.0	11.9	30.4	22.6	19.6	8.4				0.0	0.0
東京都（公立）	13.1	18.6	32.3	18.1	13.0	4.7				0.0	0.1
全国（公立）	14.6	19.6	32.1	17.3	12.1	4.1				0.0	0.1

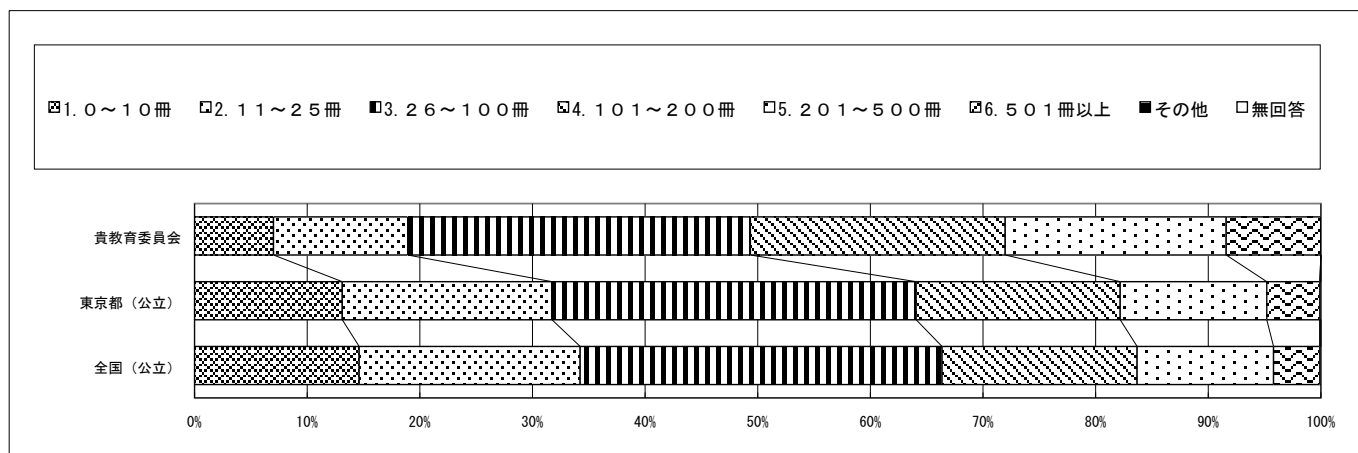

・以下の集計値／グラフは、4月19日に実施した調査の結果を集計した値である。

質問番号	質問事項										
(25)	新聞を読んでいますか										
選択肢	1	2	3	4	5	6	7	8	9	その他	無回答
貴教育委員会	5.6	11.4	12.9	70.0						0.0	0.1
東京都(公立)	3.0	6.5	9.9	80.5						0.0	0.1
全国(公立)	3.0	6.4	11.5	79.0						0.0	0.1

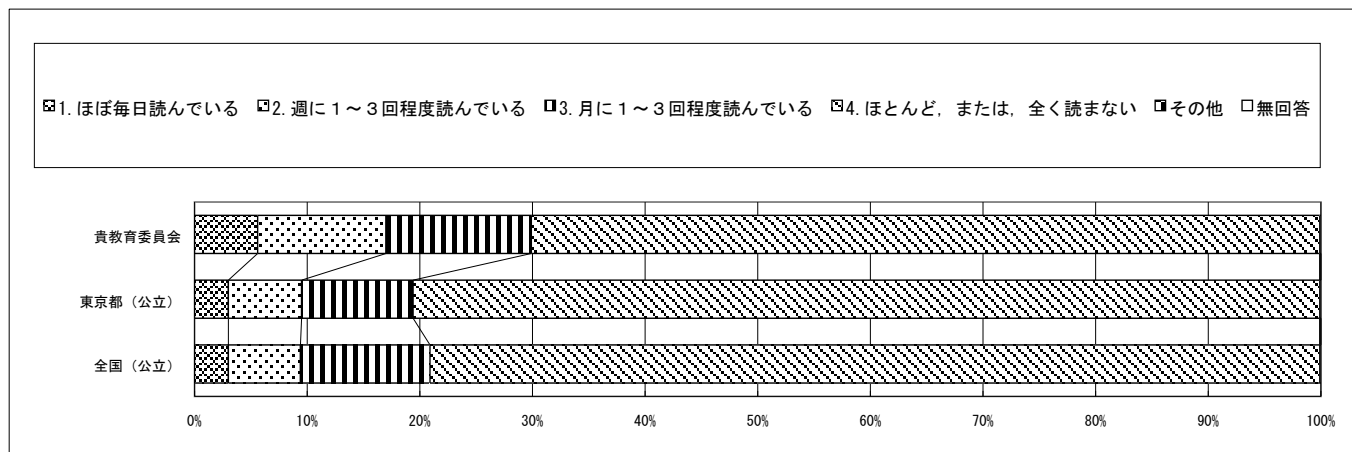

質問番号	質問事項										
(26)	読書は好きですか										
選択肢	1	2	3	4	5	6	7	8	9	その他	無回答
貴教育委員会	39.8	34.2	15.8	10.0						0.0	0.1
東京都(公立)	37.4	30.0	18.6	13.9						0.0	0.1
全国(公立)	37.9	30.3	18.5	13.2						0.0	0.1

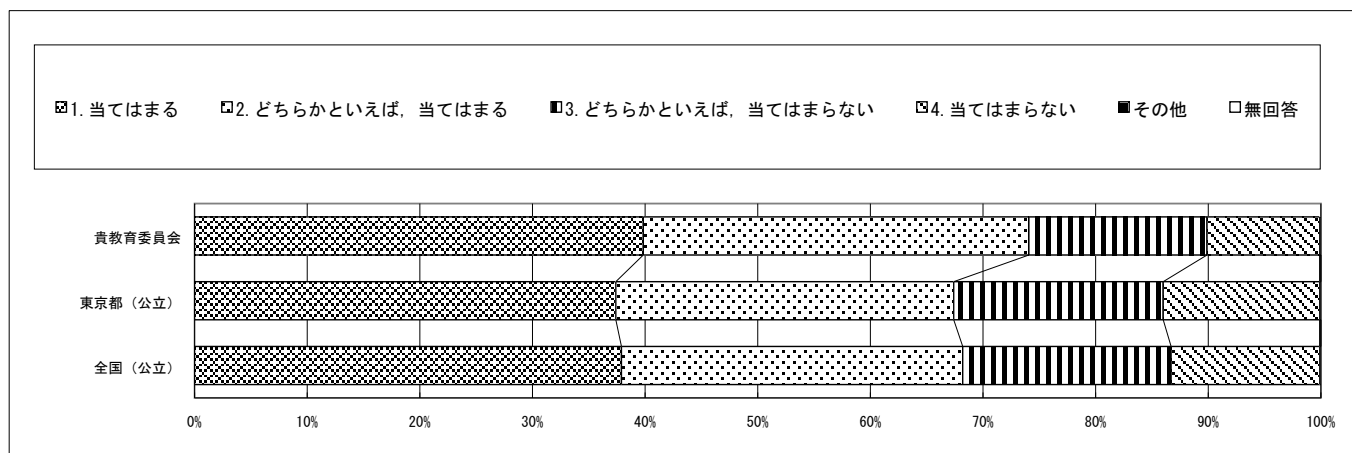

・以下の集計値／グラフは、4月19日に実施した調査の結果を集計した値である。

質問番号	質問事項										
(27)	自然の中で遊ぶことや自然観察をすることがありますか										
選択肢	1	2	3	4	5	6	7	8	9	その他	無回答
貴教育委員会	20.9	30.7	35.2	13.2						0.0	0.0
東京都（公立）	20.7	32.3	32.0	15.0						0.0	0.1
全国（公立）	21.3	33.7	31.6	13.4						0.0	0.0

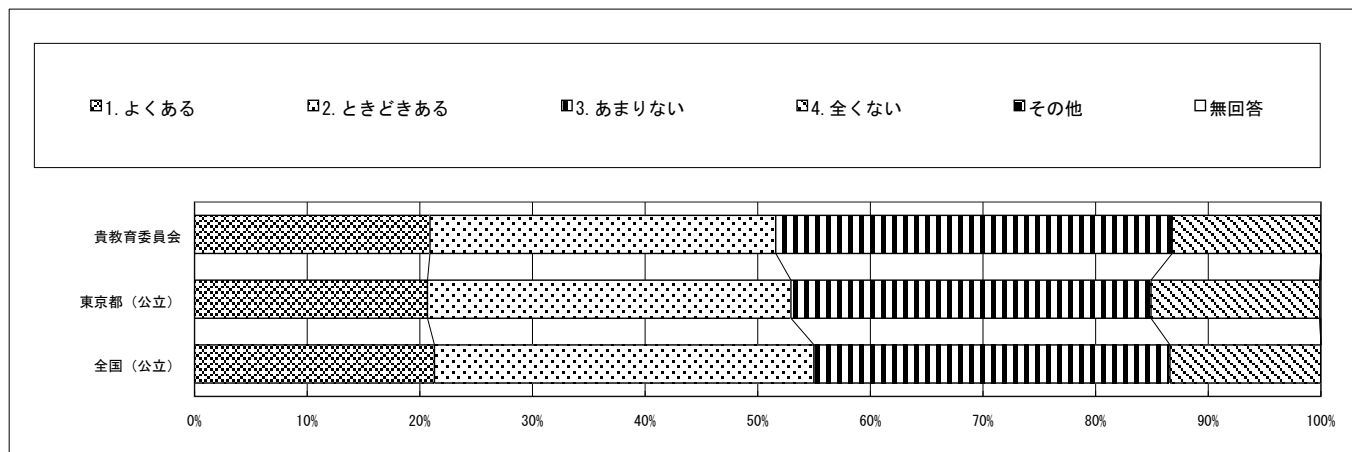

質問番号	質問事項										
(28)	地域の大人に、授業や放課後などで勉強やスポーツを教してもらったり、一緒に遊んでもらったりすることがありますか（習い事の先生は除く）										
選択肢	1	2	3	4	5	6	7	8	9	その他	無回答
貴教育委員会	10.1	12.6	24.3	53.0						0.0	0.0
東京都（公立）	10.3	11.2	24.4	54.1						0.0	0.1
全国（公立）	9.9	11.2	24.3	54.6						0.0	0.1

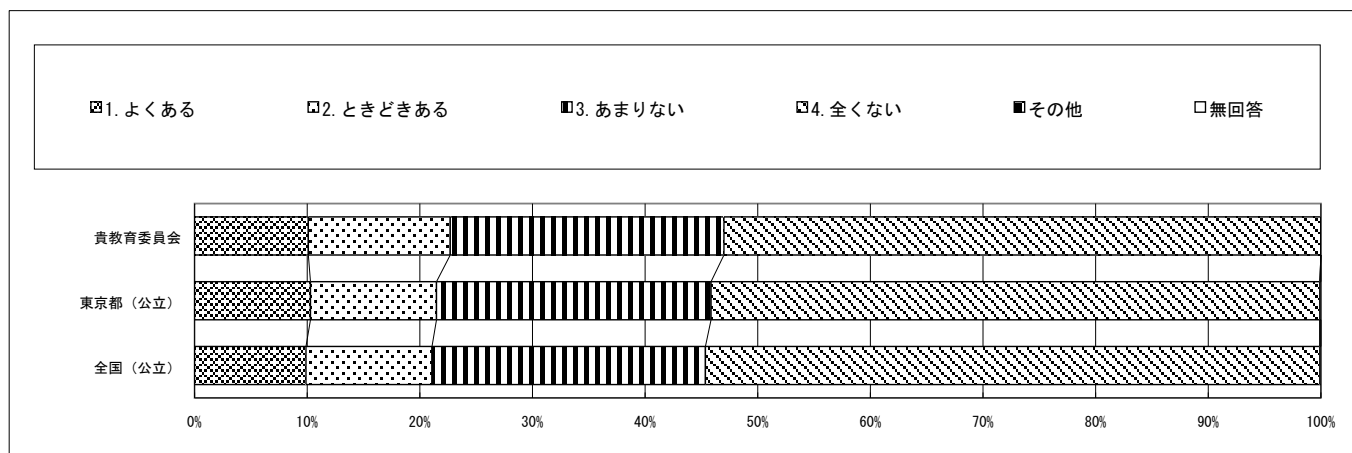

・以下の集計値／グラフは、4月19日に実施した調査の結果を集計した値である。

質問番号	質問事項										
(29)	今住んでいる地域の行事に参加していますか										
選択肢	1	2	3	4	5	6	7	8	9	その他	無回答
貴教育委員会	11.2	22.0	27.2	39.4						0.0	0.1
東京都(公立)	8.6	21.4	29.2	40.7						0.0	0.1
全国(公立)	14.3	25.7	26.9	33.1						0.0	0.1

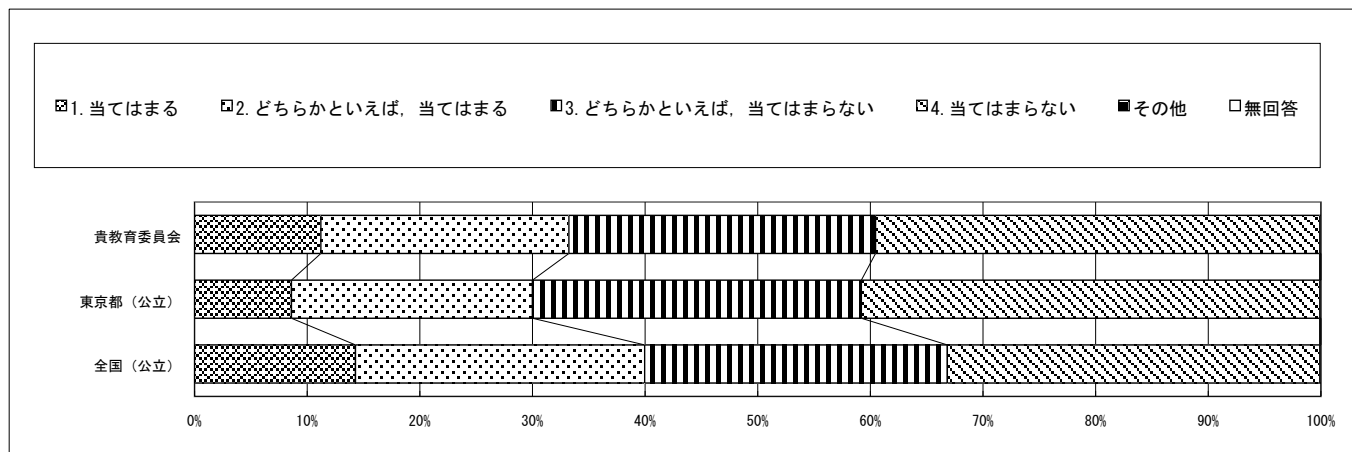

質問番号	質問事項										
(30)	地域や社会をよくするために何をすべきかを考えることがありますか										
選択肢	1	2	3	4	5	6	7	8	9	その他	無回答
貴教育委員会	10.7	28.6	38.4	22.3						0.0	0.0
東京都(公立)	11.0	28.1	35.6	25.2						0.0	0.2
全国(公立)	11.1	29.6	36.5	22.6						0.0	0.2

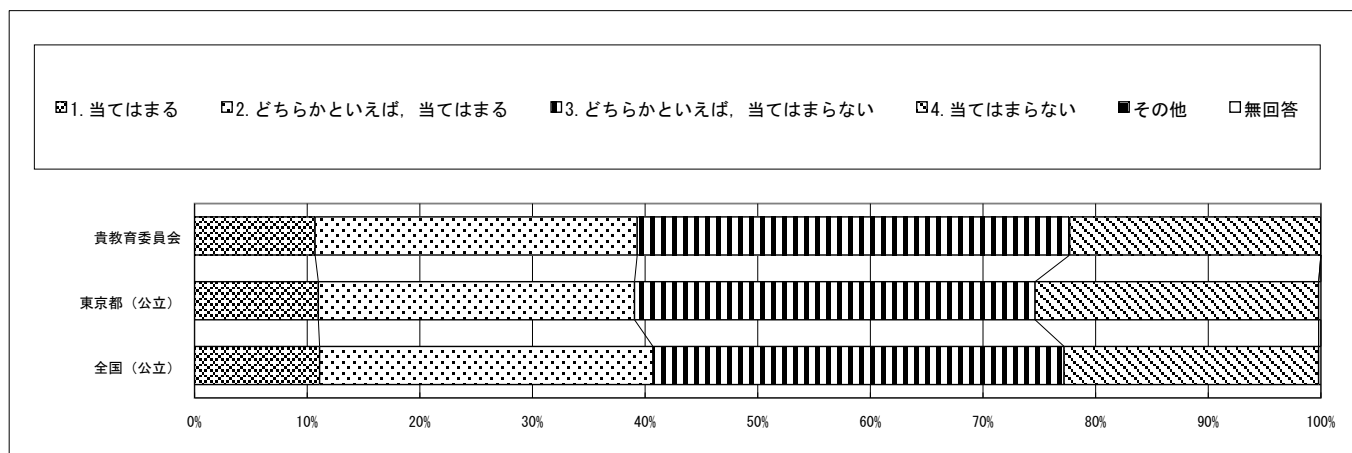

回答結果集計 [生徒質問紙]

文京区教育委員会－生徒

・以下の集計値／グラフは、4月19日に実施した調査の結果を集計した値である。

質問番号	質問事項										
(31)	放課後や週末に何をしてお過ごしが多いですか（複数選択）										
選択肢	1	2	3	4	5	6	7	8	9	その他	無回答
貴教育委員会	68.2	57.6	3.1	58.2	24.5	25.2	86.5	57.5	50.8	0.0	0.1
東京都（公立）	67.9	50.0	2.0	47.4	21.5	26.8	86.4	60.7	55.3	0.0	0.2
全国（公立）	73.9	47.9	1.8	36.8	19.8	27.3	88.0	63.4	54.6	0.0	0.1

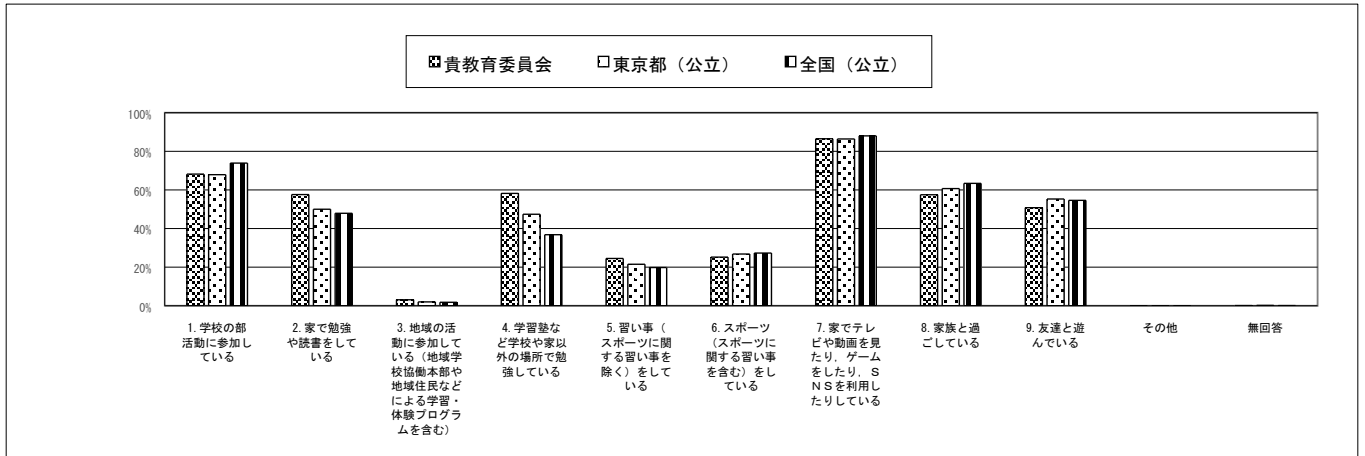

質問番号	質問事項										
(32)	1, 2年生のときに受けた授業で、PC・タブレットなどのICT機器を、どの程度使用しましたか										
選択肢	1	2	3	4	5	6	7	8	9	その他	無回答
貴教育委員会	16.7	35.5	35.8	10.1	1.8					0.0	0.1
東京都（公立）	20.7	31.9	30.9	12.1	4.3					0.0	0.1
全国（公立）	21.6	29.3	29.7	14.2	5.0					0.0	0.1

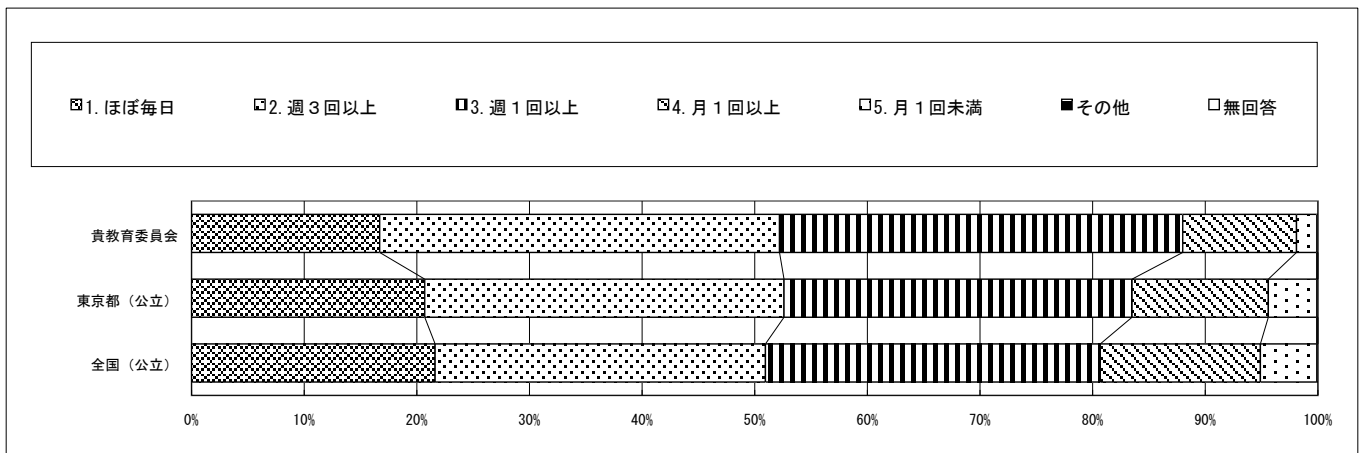

・以下の集計値／グラフは、4月19日に実施した調査の結果を集計した値である。

質問番号	質問事項										
(33)	学校で、授業中に自分で調べる場面で、PC・タブレットなどのICT機器を、どの程度使っていますか（インターネット検索など）										
選択肢	1	2	3	4	5	6	7	8	9	その他	無回答
貴教育委員会	11.2	29.7	40.4	15.8	2.8					0.0	0.0
東京都（公立）	12.8	26.7	36.0	18.2	6.2					0.0	0.1
全国（公立）	12.3	24.9	34.5	20.6	7.6					0.0	0.1

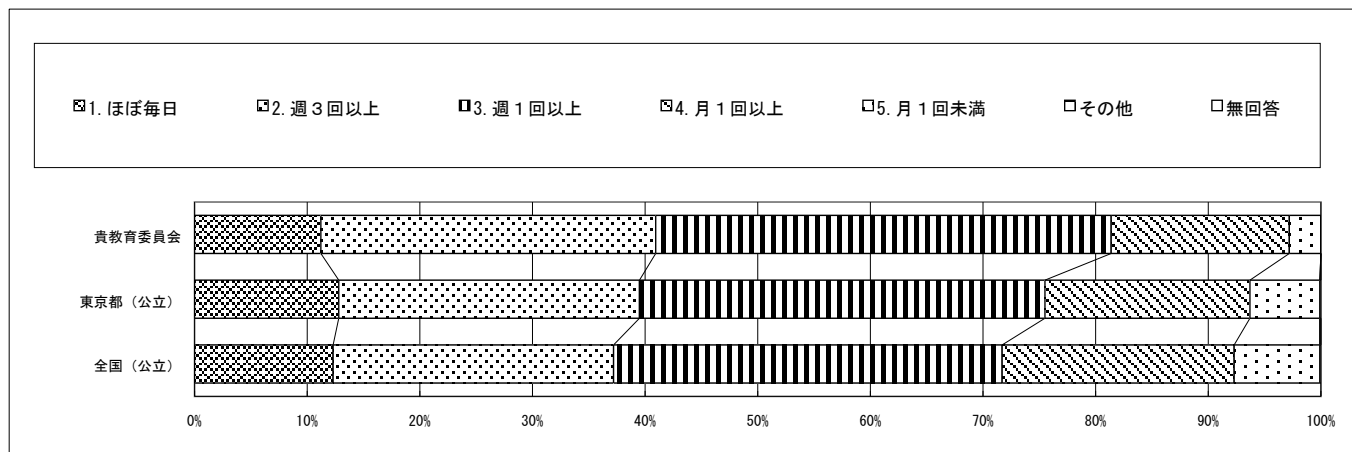

質問番号	質問事項										
(34)	学校で、学級の生徒と意見を交換する場面で、PC・タブレットなどのICT機器を、どの程度使っていますか										
選択肢	1	2	3	4	5	6	7	8	9	その他	無回答
貴教育委員会	2.9	8.7	26.2	34.1	27.9					0.1	0.0
東京都（公立）	4.3	12.3	27.3	28.4	27.5					0.0	0.2
全国（公立）	5.0	12.8	25.7	27.6	28.7					0.0	0.1

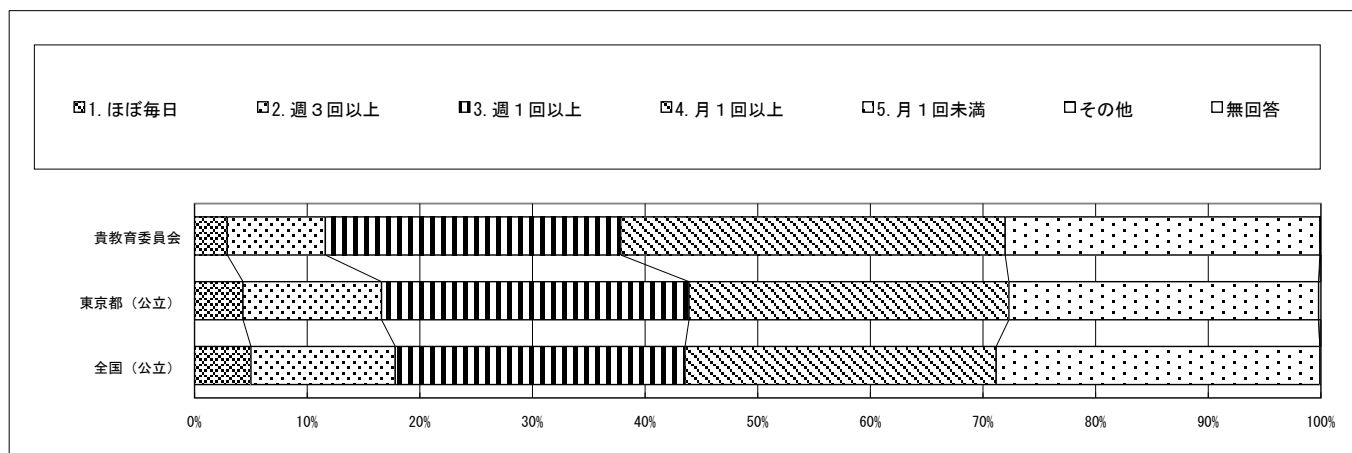

・以下の集計値／グラフは、4月19日に実施した調査の結果を集計した値である。

質問番号	質問事項										
(35)	学校で、自分の考えをまとめ、発表する場面で、PC・タブレットなどのICT機器を、どの程度使っていますか										
選択肢	1	2	3	4	5	6	7	8	9	その他	無回答
貴教育委員会	3.9	8.8	20.2	39.7	27.3					0.0	0.0
東京都（公立）	4.7	10.0	20.1	34.8	30.2					0.0	0.2
全国（公立）	4.7	10.3	20.3	32.3	32.3					0.0	0.1

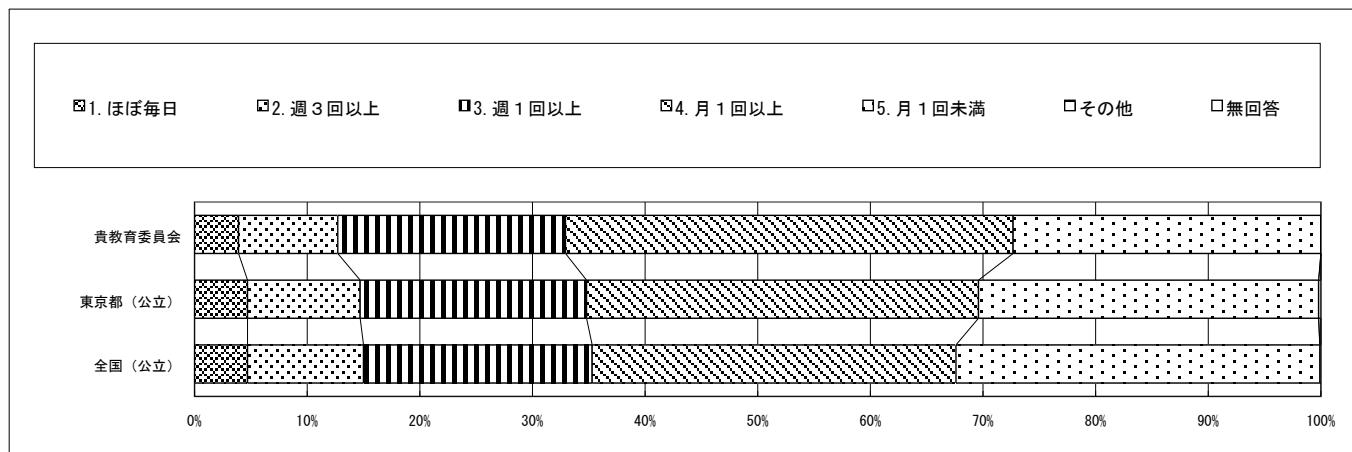

質問番号	質問事項										
(36)	学習の中でPC・タブレットなどのICT機器を使うのは勉強の役に立と思いますか										
選択肢	1	2	3	4	5	6	7	8	9	その他	無回答
貴教育委員会	48.5	43.2	5.3	2.9						0.0	0.0
東京都（公立）	52.5	38.4	5.8	3.1						0.0	0.2
全国（公立）	56.7	35.9	5.0	2.4						0.0	0.1

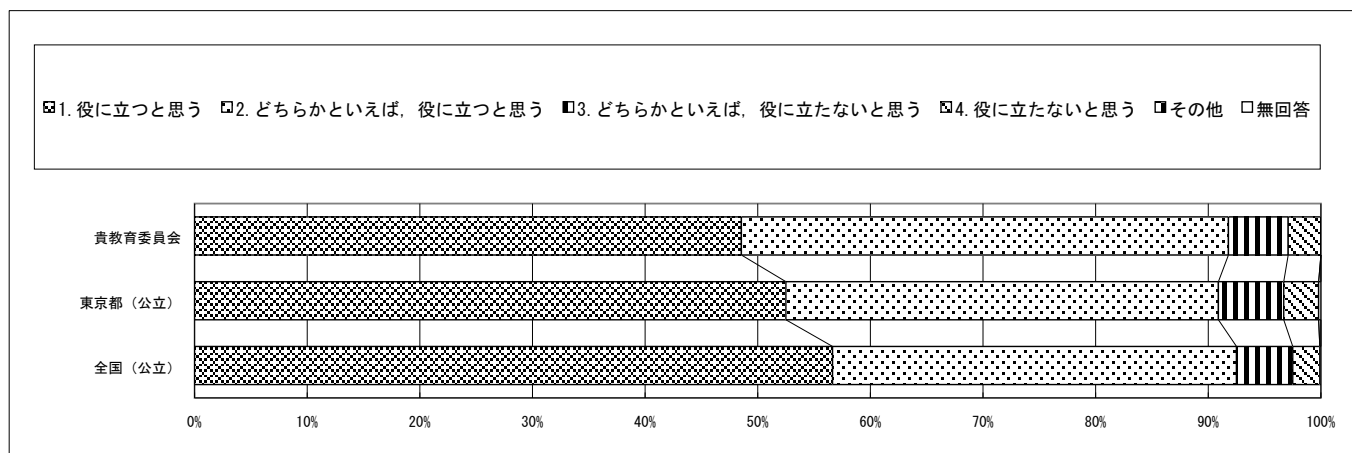

・以下の集計値／グラフは、4月19日に実施した調査の結果を集計した値である。

質問番号	質問事項										
(37)	普段（月曜日から金曜日）、1日当たりどれくらいの時間、スマートフォンやコンピュータなどのICT機器を、勉強のために使っていますか										
選択肢	1	2	3	4	5	6	7	8	9	その他	無回答
貴教育委員会	2.7	7.0	14.6	27.5	34.6	11.2	2.0			0.1	0.3
東京都（公立）	2.9	4.6	13.9	26.3	35.5	14.9	1.6			0.1	0.2
全国（公立）	2.5	3.8	11.4	23.1	37.5	18.6	3.0			0.1	0.1

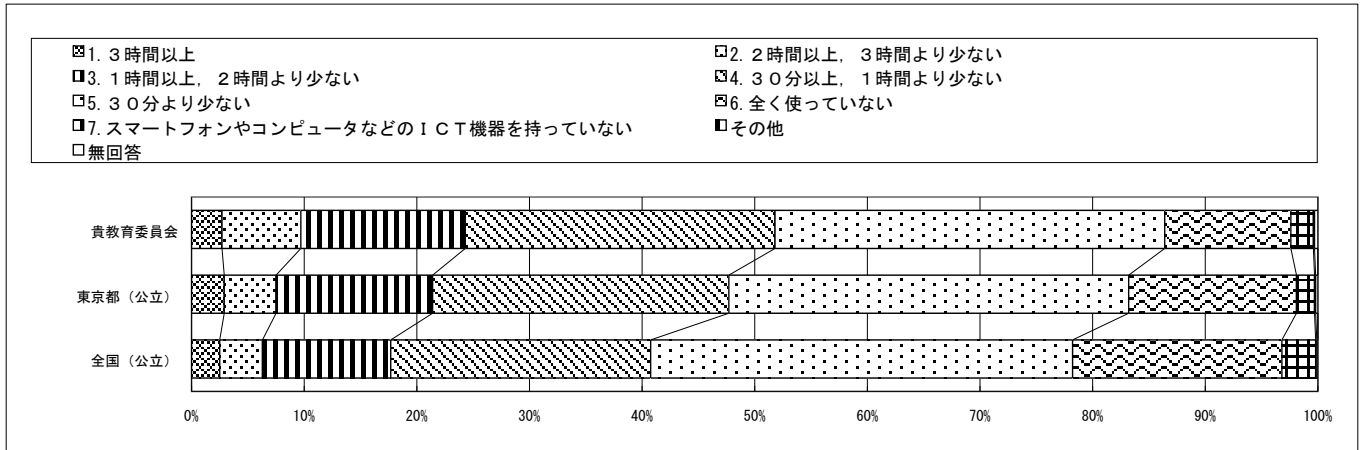

質問番号	質問事項										
(38)	1. 2年生のときに受けた授業で、自分の考えを発表する機会では、自分の考えがうまく伝わるよう、資料や文章、話の組立てなどを工夫して発表していましたか										
選択肢	1	2	3	4	5	6	7	8	9	その他	無回答
貴教育委員会	31.3	45.6	18.2	4.1	0.8					0.0	0.0
東京都（公立）	28.2	45.2	18.9	6.0	1.7					0.0	0.1
全国（公立）	22.5	40.8	23.8	10.4	2.4					0.0	0.1

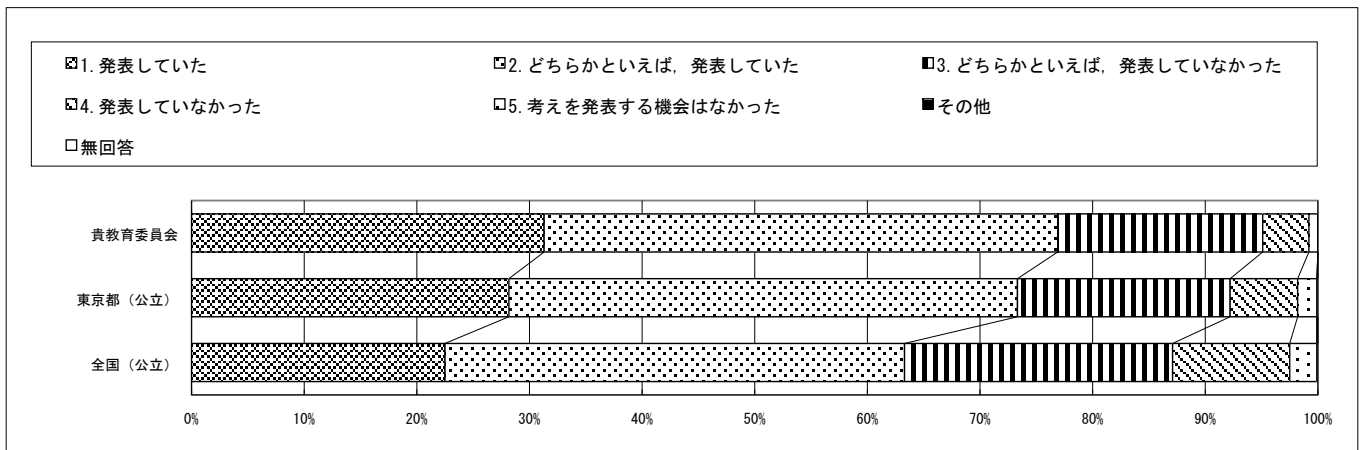

・以下の集計値／グラフは、4月19日に実施した調査の結果を集計した値である。

質問番号	質問事項										
(39)	1, 2年生のときに受けた授業では、課題の解決に向けて、自分で考え、自分から取り組んでいましたか										
選択肢	1	2	3	4	5	6	7	8	9	その他	無回答
貴教育委員会	36.6	47.1	14.2	2.0						0.1	0.0
東京都(公立)	31.1	48.7	16.7	3.3						0.0	0.1
全国(公立)	31.2	48.0	17.2	3.5						0.0	0.1

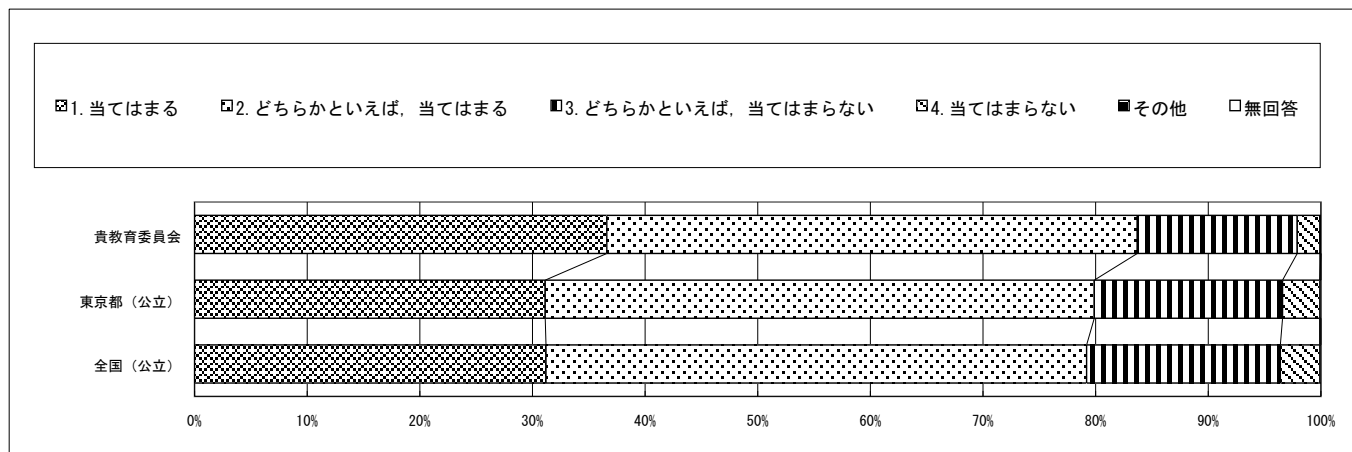

質問番号	質問事項										
(40)	1, 2年生のときに受けた授業では、各教科などで学んだことを生かしながら、自分の考えをまとめる活動を行っていましたか										
選択肢	1	2	3	4	5	6	7	8	9	その他	無回答
貴教育委員会	25.7	48.1	22.4	3.8						0.0	0.0
東京都(公立)	22.7	46.5	25.0	5.6						0.0	0.1
全国(公立)	22.0	45.4	26.6	5.9						0.0	0.1

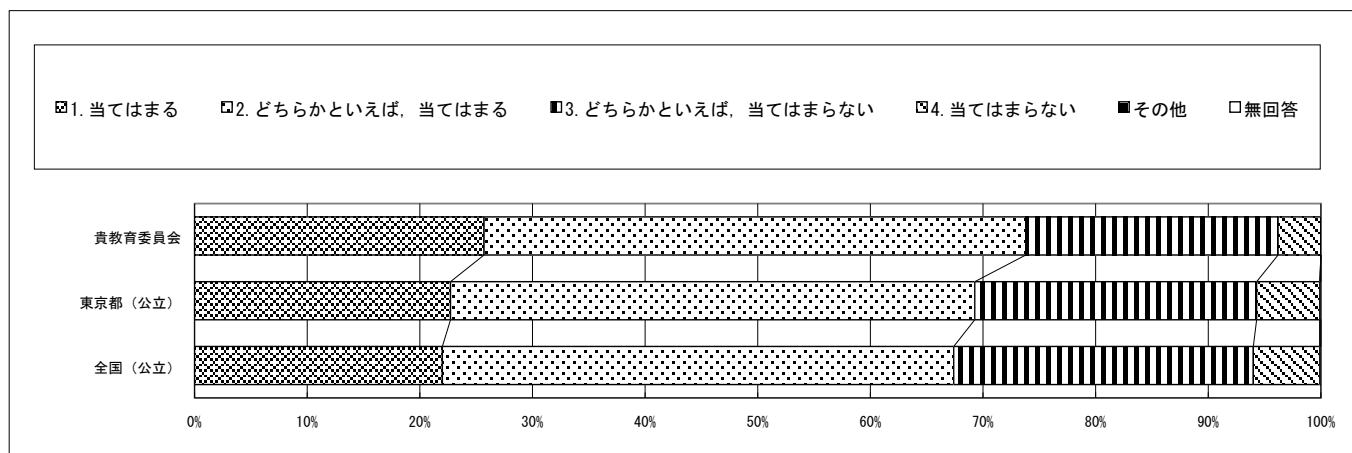

・以下の集計値／グラフは、4月19日に実施した調査の結果を集計した値である。

質問番号	質問事項										
(41)	1, 2年生のときに受けた授業では、自分の思いや考えをもとに、作品や作文など新しいものを創り出す活動を行っていましたか										
選択肢	1	2	3	4	5	6	7	8	9	その他	無回答
貴教育委員会	30.6	47.1	18.0	4.3						0.0	0.0
東京都(公立)	27.7	45.0	21.2	5.9						0.0	0.2
全国(公立)	24.2	43.0	25.2	7.5						0.0	0.1

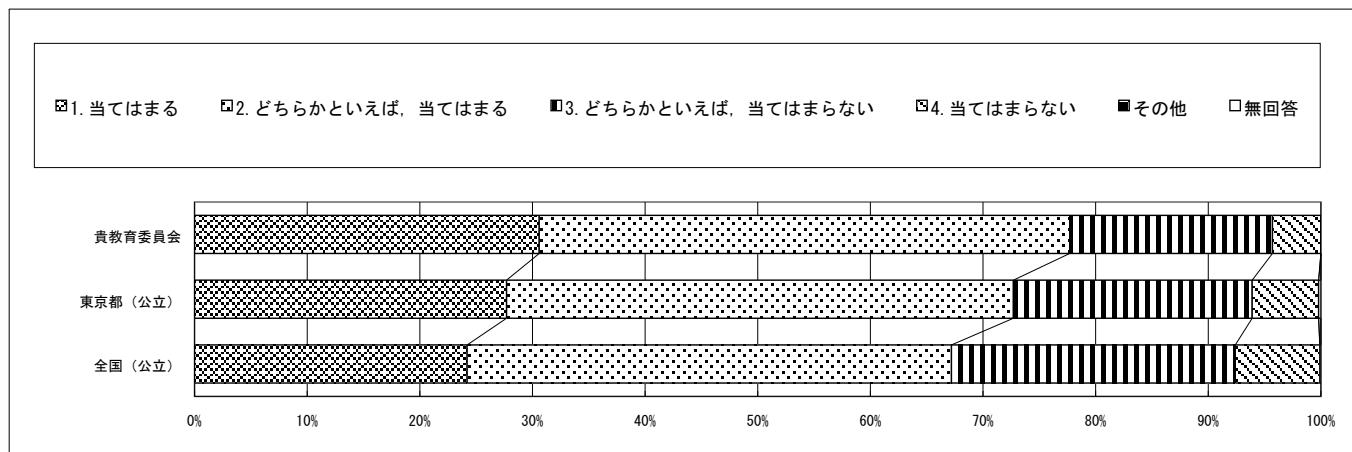

質問番号	質問事項										
(42)	1, 2年生のときに受けた授業は、自分にあった教え方, 教材, 学習時間などになっていましたか										
選択肢	1	2	3	4	5	6	7	8	9	その他	無回答
貴教育委員会	23.0	55.3	17.5	4.2						0.0	0.0
東京都(公立)	21.5	53.3	19.9	5.1						0.0	0.2
全国(公立)	22.8	52.5	19.6	5.0						0.0	0.1

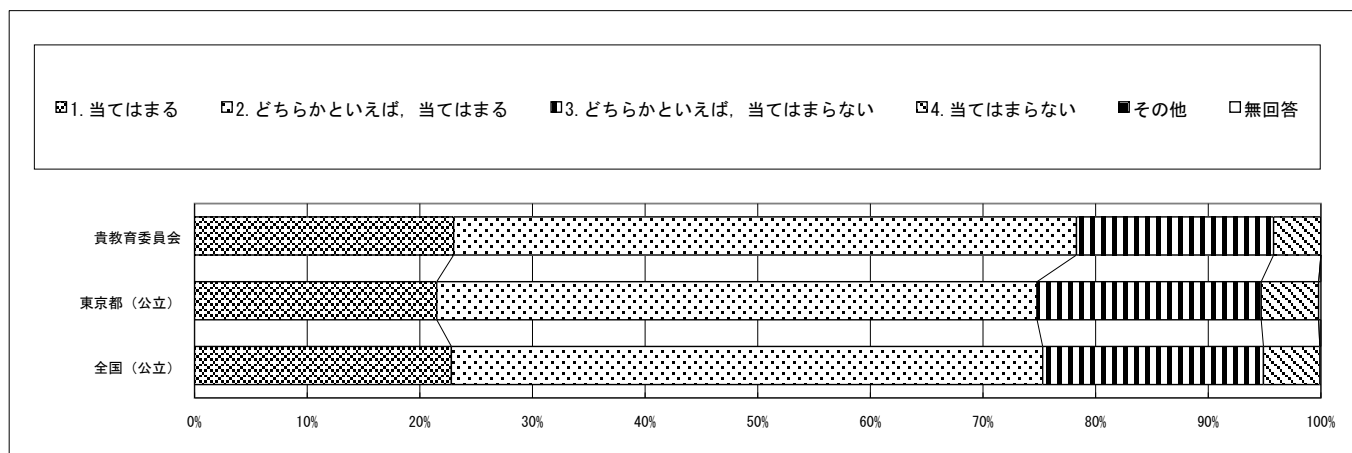

・以下の集計値／グラフは、4月19日に実施した調査の結果を集計した値である。

質問番号	質問事項										
(43)	学級の生徒との間で話し合う活動を通じて、自分の考えを深めたり、広げたりすることができますか										
選択肢	1	2	3	4	5	6	7	8	9	その他	無回答
貴教育委員会	36.7	48.5	10.0	3.6	1.0					0.0	0.1
東京都（公立）	34.1	45.4	14.4	4.3	1.5					0.0	0.2
全国（公立）	34.1	44.6	15.1	4.6	1.5					0.0	0.1

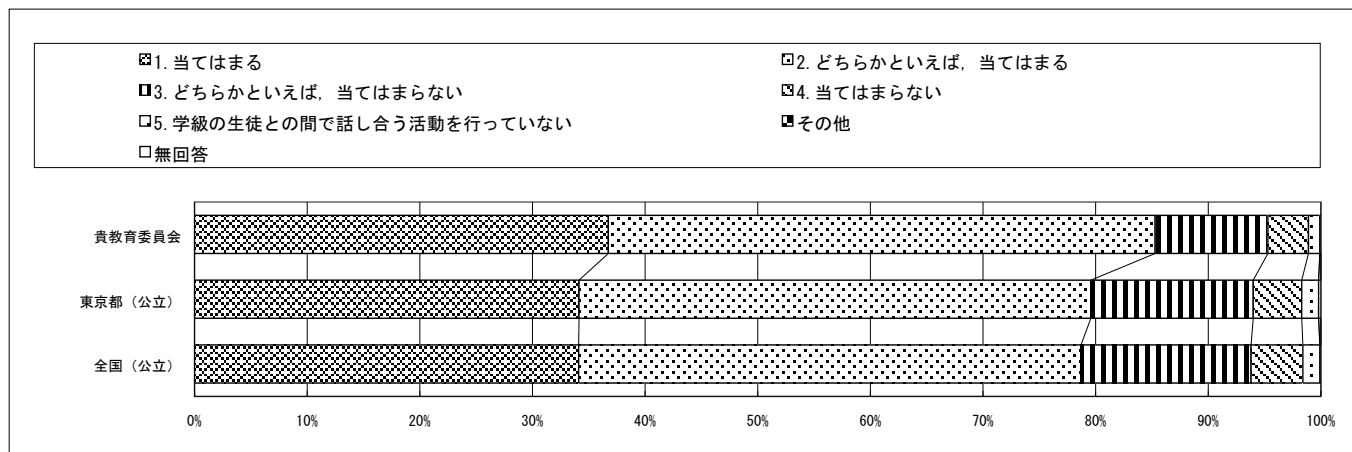

質問番号	質問事項										
(44)	学習した内容について、分かった点や、よく分からなかった点を見直し、次の学習につなげることができますか										
選択肢	1	2	3	4	5	6	7	8	9	その他	無回答
貴教育委員会	30.7	49.1	16.1	3.8						0.0	0.3
東京都（公立）	26.3	49.8	19.1	4.4						0.0	0.4
全国（公立）	25.6	49.1	20.3	4.7						0.0	0.3

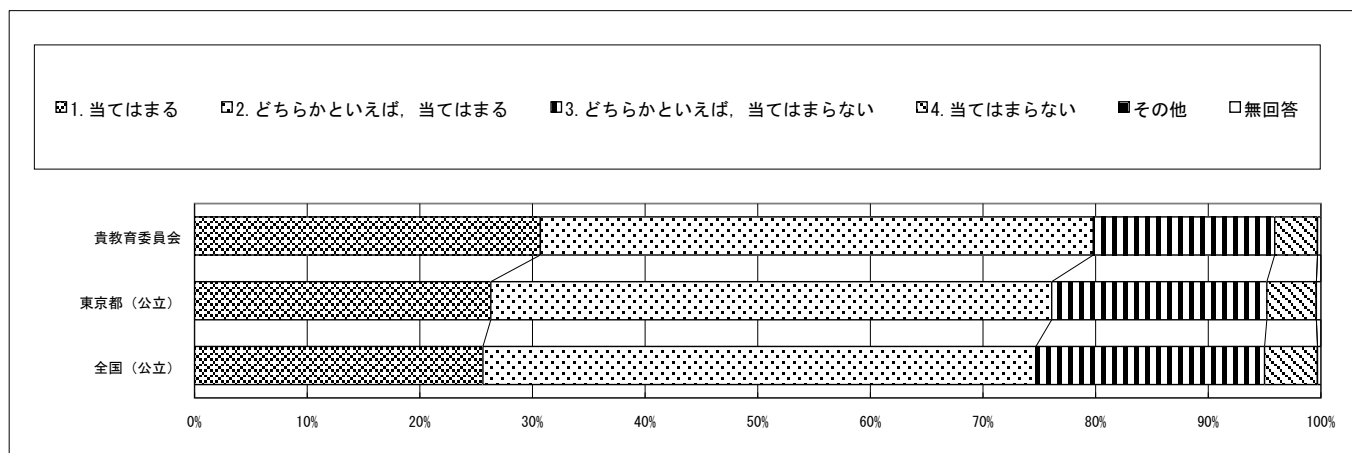

・以下の集計値／グラフは、4月19日に実施した調査の結果を集計した値である。

質問番号	質問事項										
(45)	総合的な学習の時間では、自分で課題を立てて情報を集め整理して、調べたことを発表するなどの学習活動に取り組んでいますか										
選択肢	1	2	3	4	5	6	7	8	9	その他	無回答
貴教育委員会	36.6	45.4	14.4	3.5						0.0	0.0
東京都（公立）	30.4	45.4	18.8	5.2						0.0	0.2
全国（公立）	28.4	43.7	21.6	6.2						0.0	0.1

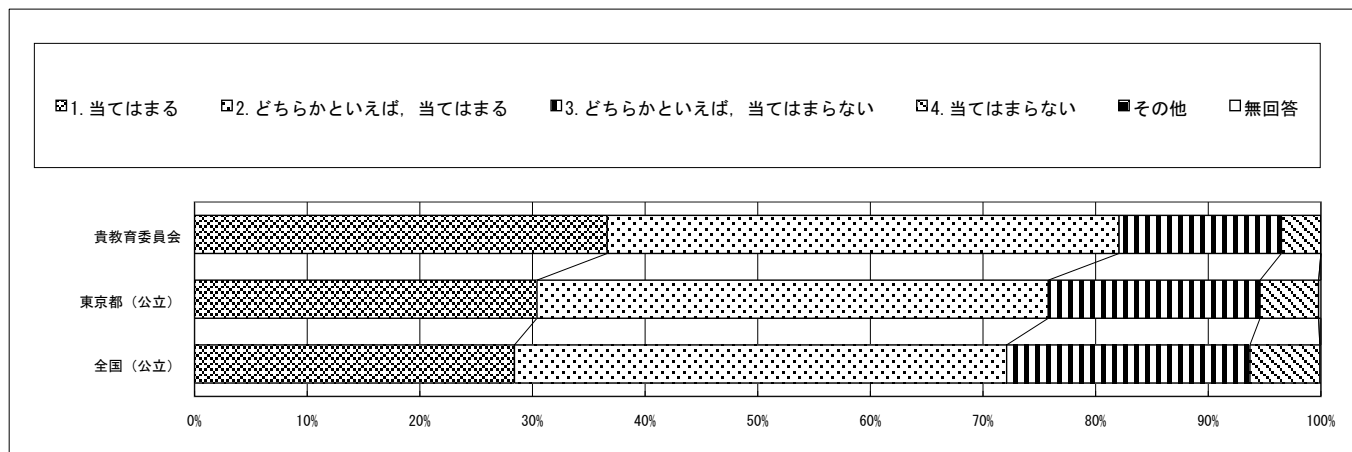

質問番号	質問事項										
(46)	あなたの学級では、学級生活をよりよくするために学級活動で話し合い、互いの意見のよさを生かして解決方法を決めていますか										
選択肢	1	2	3	4	5	6	7	8	9	その他	無回答
貴教育委員会	31.8	48.4	16.3	3.5						0.0	0.0
東京都（公立）	28.1	48.4	18.1	5.1						0.0	0.2
全国（公立）	29.0	47.8	18.0	5.0						0.0	0.1

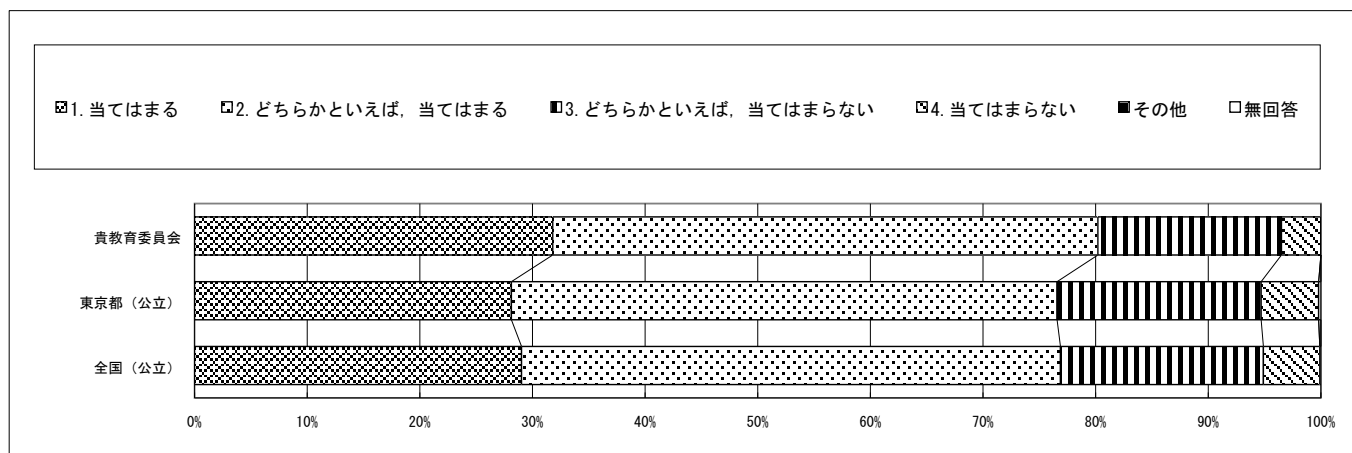

・以下の集計値／グラフは、4月19日に実施した調査の結果を集計した値である。

質問番号	質問事項										
(47)	学級活動における学級での話し合いを生かして、今、自分が努力すべきことを決めて取り組んでいますか										
選択肢	1	2	3	4	5	6	7	8	9	その他	無回答
貴教育委員会	28.2	45.0	20.9	5.9						0.0	0.0
東京都（公立）	24.0	46.3	23.1	6.3						0.0	0.3
全国（公立）	25.3	46.4	22.1	6.0						0.0	0.2

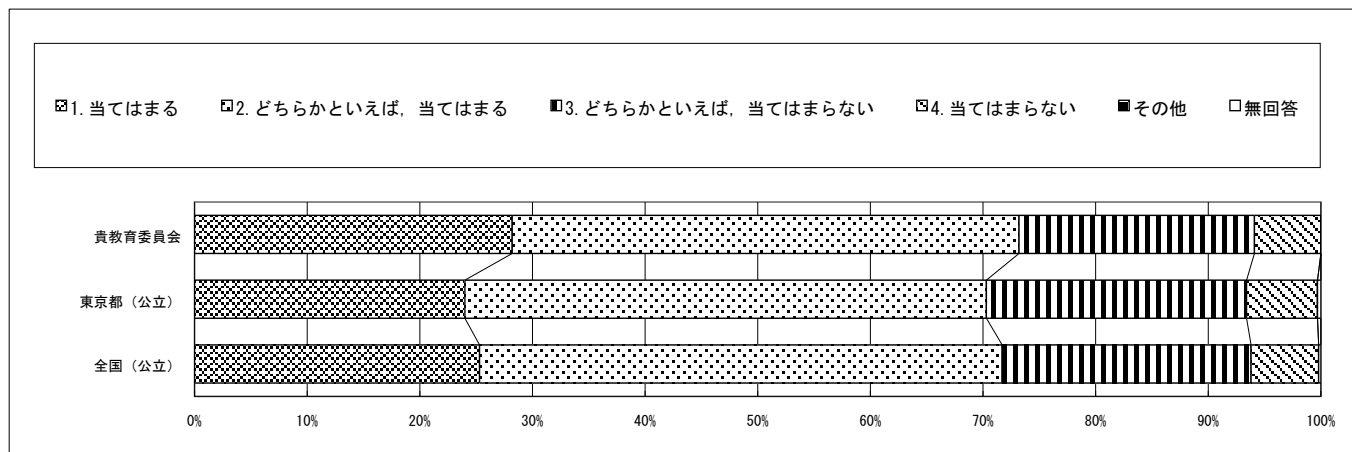

質問番号	質問事項										
(48)	道徳の授業では、自分の考えを深めたり、学級やグループで話し合ったりする活動に取り組んでいますか										
選択肢	1	2	3	4	5	6	7	8	9	その他	無回答
貴教育委員会	47.7	41.5	8.3	2.5						0.0	0.0
東京都（公立）	45.4	42.1	9.3	2.9						0.0	0.3
全国（公立）	43.0	42.5	10.9	3.4						0.0	0.2

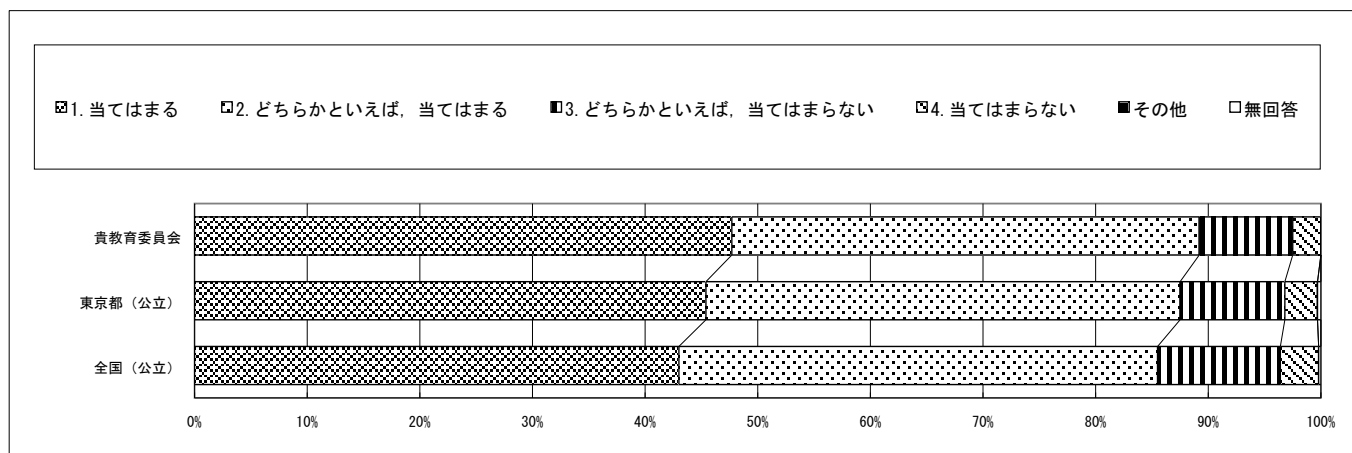

・以下の集計値／グラフは、4月19日に実施した調査の結果を集計した値である。

質問番号	質問事項										
(49)	国語の勉強は好きですか										
選択肢	1	2	3	4	5	6	7	8	9	その他	無回答
貴教育委員会	27.2	44.7	20.1	8.0						0.0	0.0
東京都（公立）	25.7	37.8	25.1	11.2						0.0	0.2
全国（公立）	24.2	37.7	26.5	11.4						0.0	0.1

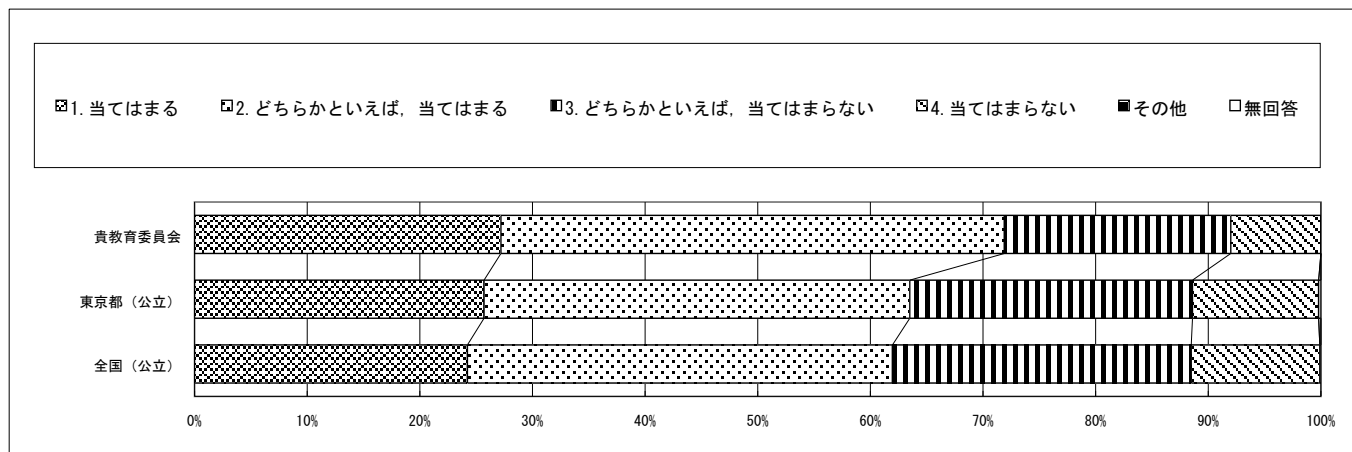

質問番号	質問事項										
(50)	国語の勉強は大切だと思いますか										
選択肢	1	2	3	4	5	6	7	8	9	その他	無回答
貴教育委員会	61.7	33.1	3.6	1.5						0.0	0.0
東京都（公立）	62.2	30.7	5.0	1.8						0.0	0.2
全国（公立）	63.1	30.1	4.9	1.8						0.0	0.1

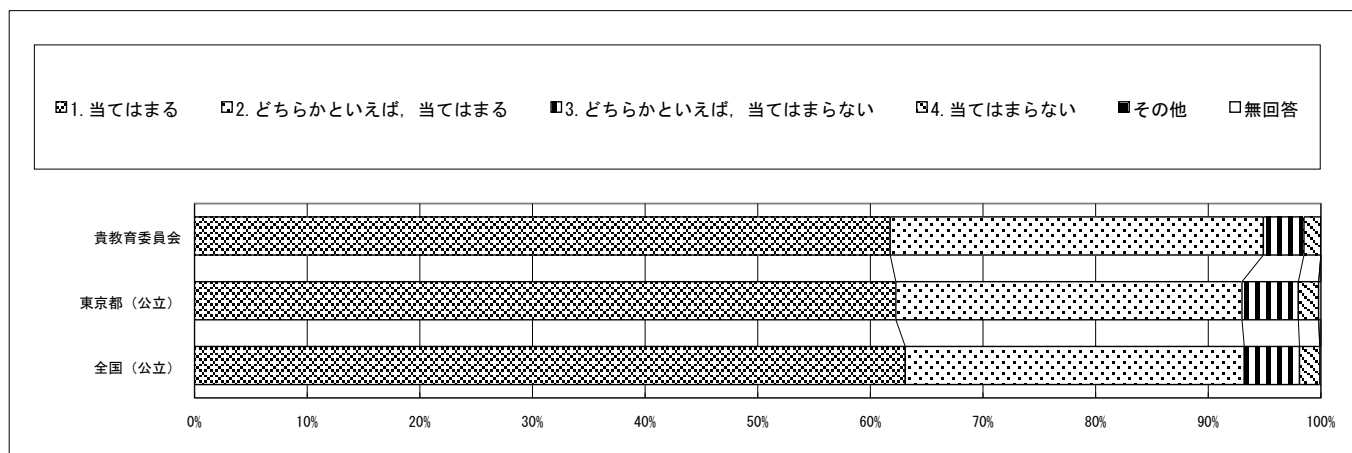

・以下の集計値／グラフは、4月19日に実施した調査の結果を集計した値である。

質問番号	質問事項										
(51)	国語の授業の内容はよく分かりますか										
選択肢	1	2	3	4	5	6	7	8	9	その他	無回答
貴教育委員会	37.7	48.9	11.2	2.1						0.0	0.0
東京都（公立）	34.3	48.2	14.0	3.3						0.0	0.2
全国（公立）	31.9	49.3	15.1	3.5						0.0	0.1

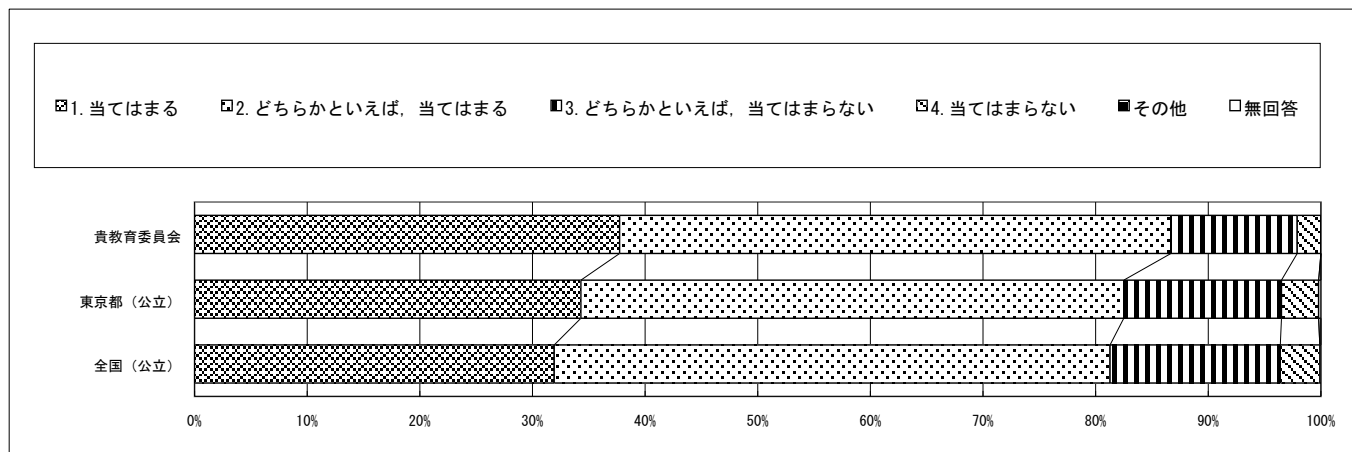

質問番号	質問事項										
(52)	国語の授業で学習したことは、将来、社会に出たときに役に立つと思いますか										
選択肢	1	2	3	4	5	6	7	8	9	その他	無回答
貴教育委員会	50.8	40.3	6.6	2.4						0.0	0.0
東京都（公立）	52.9	35.9	8.1	2.8						0.0	0.3
全国（公立）	55.6	34.1	7.6	2.5						0.0	0.2

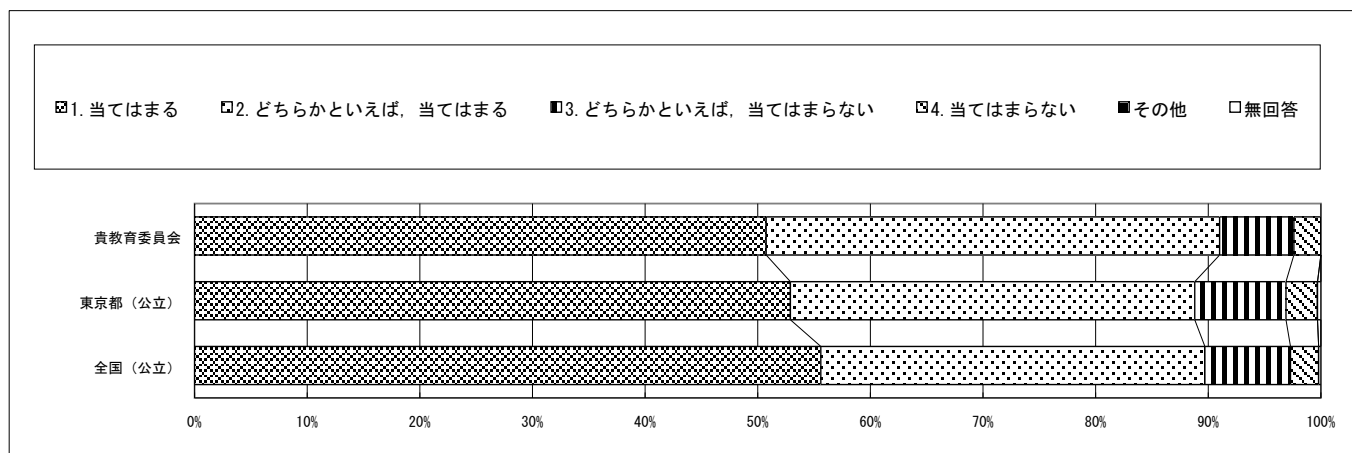

・以下の集計値／グラフは、4月19日に実施した調査の結果を集計した値である。

質問番号	質問事項										
(53)	数学の勉強は好きですか										
選択肢	1	2	3	4	5	6	7	8	9	その他	無回答
貴教育委員会	38.8	31.7	18.0	11.5						0.0	0.0
東京都（公立）	31.5	29.0	23.1	16.2						0.0	0.2
全国（公立）	29.9	28.2	24.3	17.5						0.0	0.1

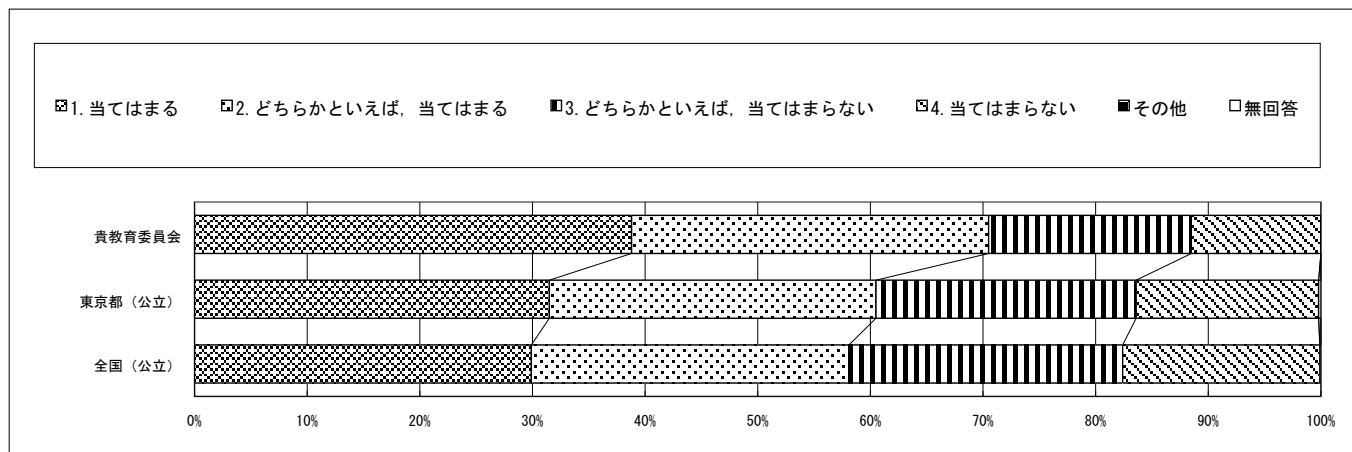

質問番号	質問事項										
(54)	数学の勉強は大切だと思いますか										
選択肢	1	2	3	4	5	6	7	8	9	その他	無回答
貴教育委員会	54.6	34.9	8.3	2.1						0.1	0.0
東京都（公立）	52.4	34.3	9.6	3.4						0.0	0.2
全国（公立）	52.1	34.5	9.8	3.4						0.0	0.1

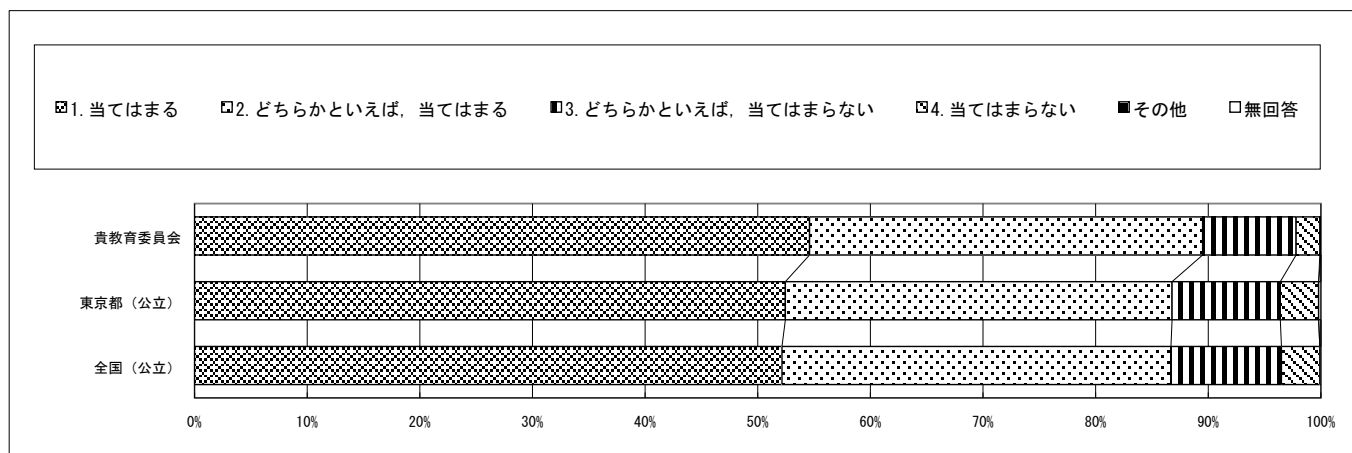

・以下の集計値／グラフは、4月19日に実施した調査の結果を集計した値である。

質問番号	質問事項										
(55)	数学の授業の内容はよく分かりますか										
選択肢	1	2	3	4	5	6	7	8	9	その他	無回答
貴教育委員会	43.1	43.9	10.1	2.8						0.1	0.0
東京都（公立）	36.9	41.5	15.9	5.4						0.0	0.2
全国（公立）	36.1	40.1	17.4	6.3						0.0	0.1

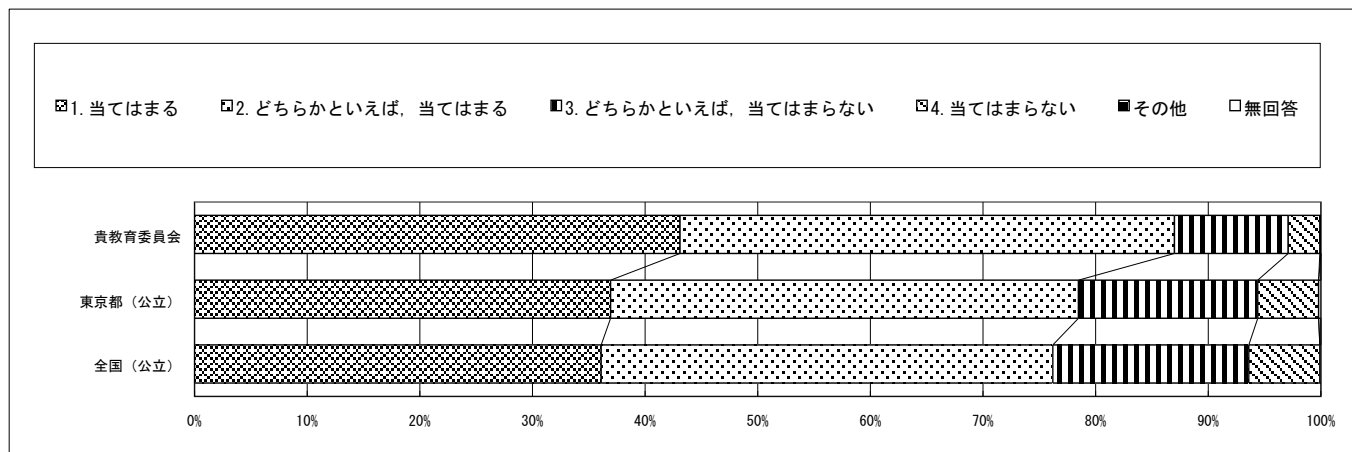

質問番号	質問事項										
(56)	数学の授業で学習したことは、将来、社会に出たときに役に立つと思いますか										
選択肢	1	2	3	4	5	6	7	8	9	その他	無回答
貴教育委員会	41.7	35.2	15.6	7.4						0.0	0.1
東京都（公立）	39.6	35.7	17.0	7.5						0.0	0.2
全国（公立）	40.7	35.8	16.6	6.8						0.0	0.1

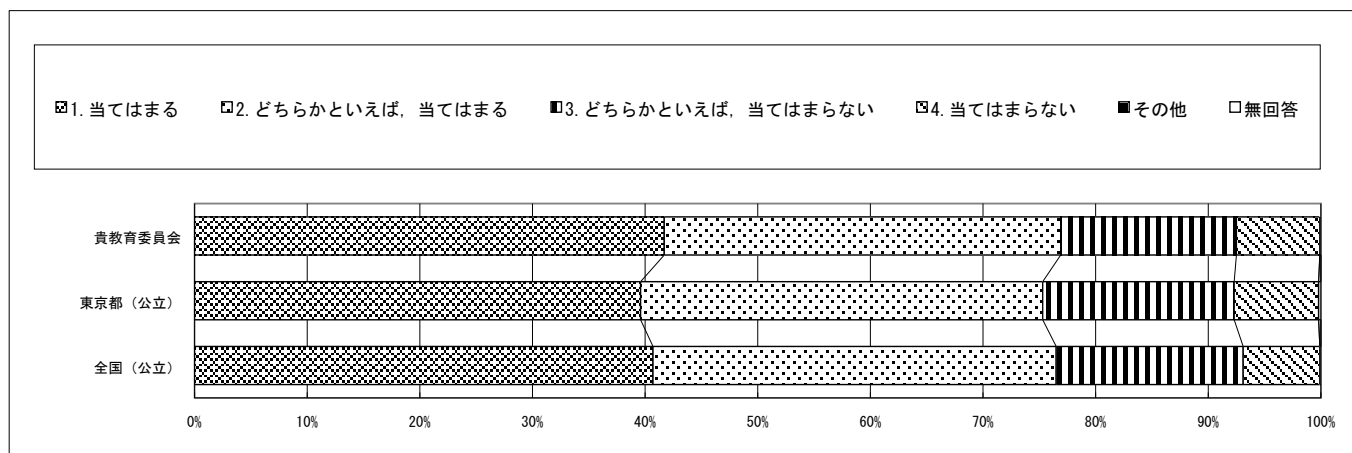

・以下の集計値／グラフは、4月19日に実施した調査の結果を集計した値である。

質問番号	質問事項										
(57)	数学の授業で学習したことを、普段の生活の中で活用できないか考えますか										
選択肢	1	2	3	4	5	6	7	8	9	その他	無回答
貴教育委員会	18.7	28.6	35.6	17.0						0.0	0.1
東京都（公立）	16.8	30.6	32.7	19.6						0.0	0.3
全国（公立）	16.4	30.9	33.2	19.3						0.0	0.2

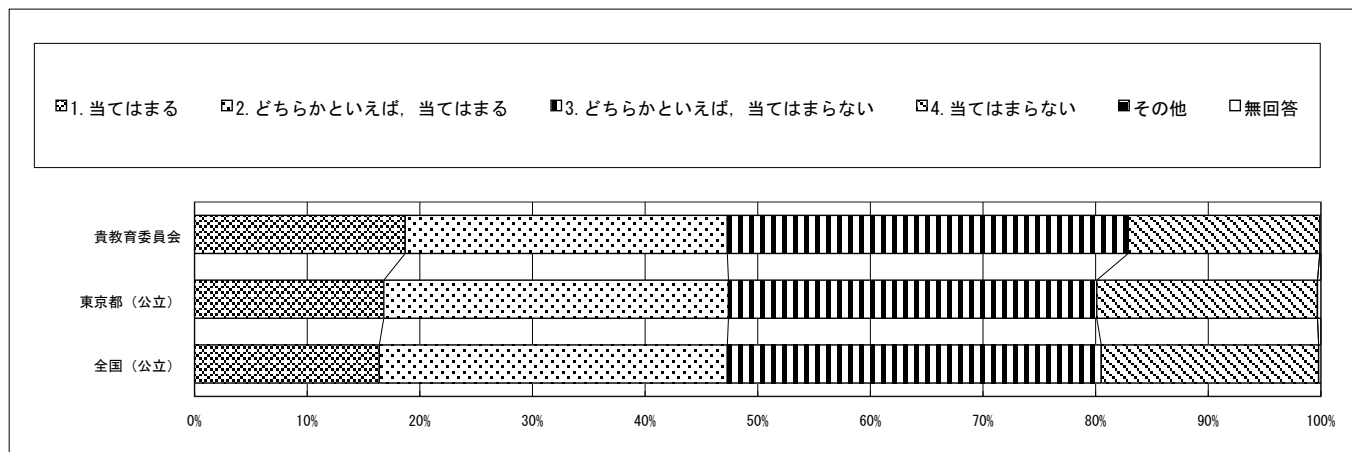

質問番号	質問事項										
(58)	数学の問題の解き方が分からないときは、あきらめずにいろいろな方法を考えますか										
選択肢	1	2	3	4	5	6	7	8	9	その他	無回答
貴教育委員会	39.6	40.7	15.1	4.5						0.0	0.1
東京都（公立）	35.6	40.5	17.7	5.8						0.0	0.3
全国（公立）	35.2	40.0	18.6	6.0						0.0	0.2

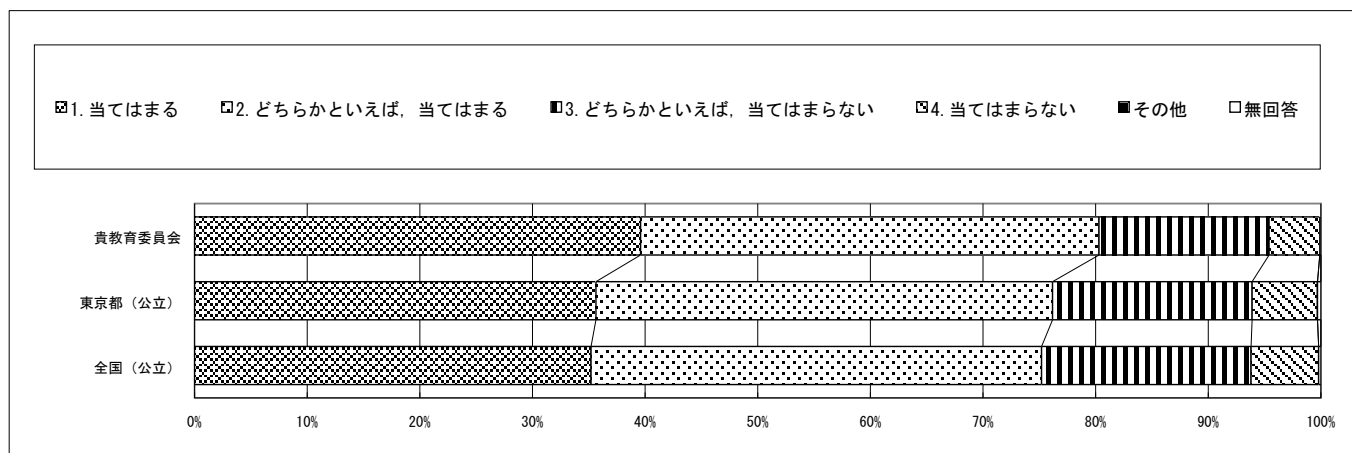

・以下の集計値／グラフは、4月19日に実施した調査の結果を集計した値である。

質問番号	質問事項										
(59)	数学の授業で問題を解くとき、もっと簡単に解く方法がないか考えますか										
選択肢	1	2	3	4	5	6	7	8	9	その他	無回答
貴教育委員会	37.4	37.9	18.7	5.9						0.0	0.1
東京都（公立）	35.2	36.4	20.3	7.8						0.0	0.3
全国（公立）	33.9	36.3	21.7	8.0						0.0	0.2

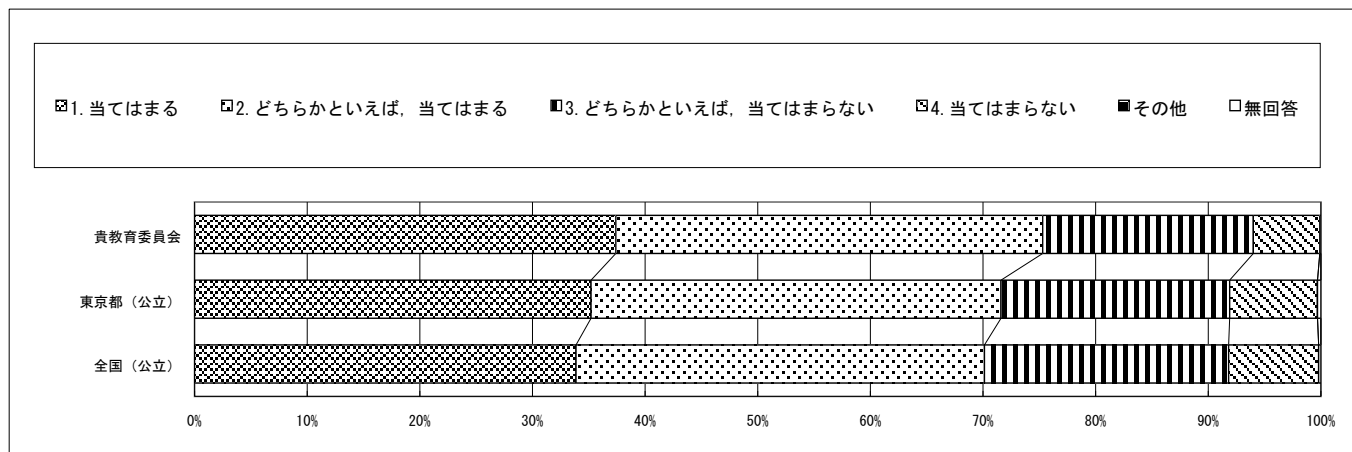

質問番号	質問事項										
(60)	数学の授業で公式やきまりを習うとき、そのわけを理解するようにしていますか										
選択肢	1	2	3	4	5	6	7	8	9	その他	無回答
貴教育委員会	44.3	39.6	11.8	3.8						0.0	0.6
東京都（公立）	41.8	39.1	13.5	5.1						0.0	0.6
全国（公立）	39.2	40.4	14.6	5.3						0.0	0.5

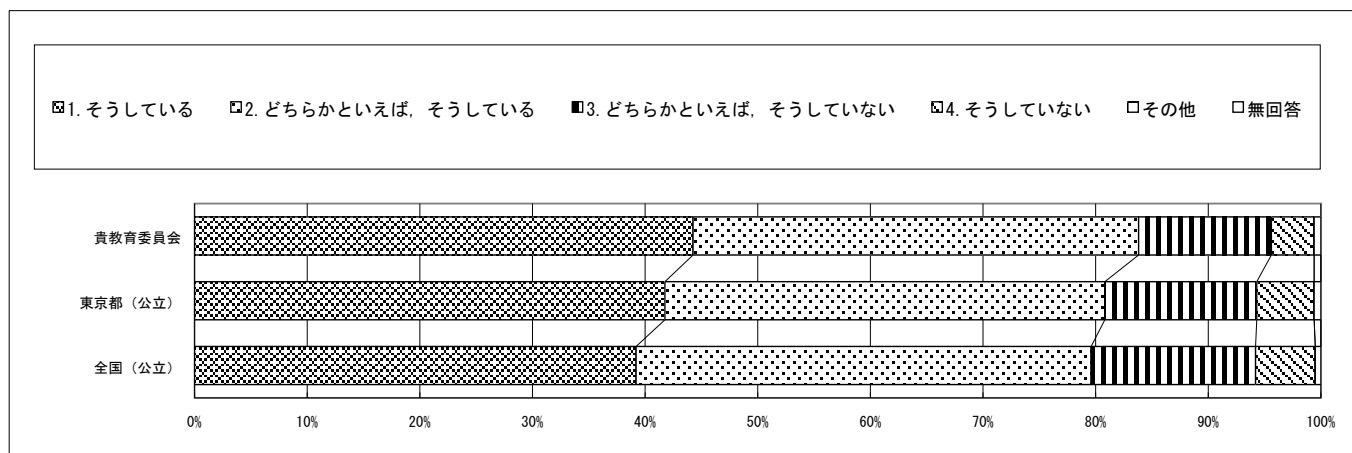

・以下の集計値／グラフは、4月19日に実施した調査の結果を集計した値である。

質問番号	質問事項										
(61)	理科の勉強は好きですか										
選択肢	1	2	3	4	5	6	7	8	9	その他	無回答
貴教育委員会	34.8	35.6	21.7	7.9						0.0	0.0
東京都（公立）	30.7	33.1	23.4	12.6						0.0	0.2
全国（公立）	32.2	34.2	22.4	11.1						0.0	0.1

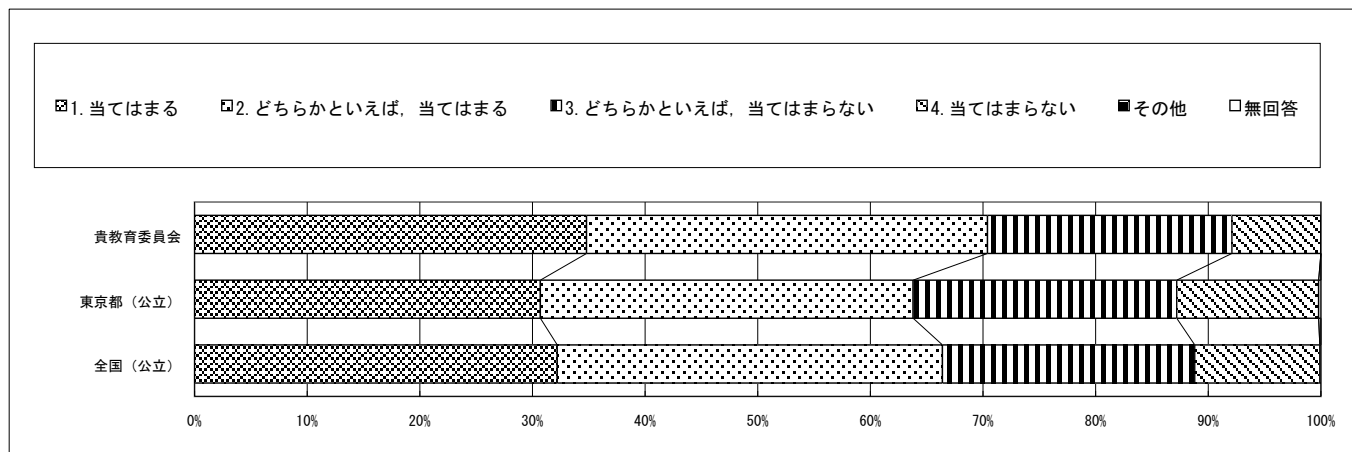

質問番号	質問事項										
(62)	理科の勉強は大切だと思いますか										
選択肢	1	2	3	4	5	6	7	8	9	その他	無回答
貴教育委員会	44.3	39.0	13.0	3.6						0.0	0.0
東京都（公立）	37.1	39.7	17.2	5.8						0.0	0.2
全国（公立）	36.9	39.9	17.6	5.4						0.0	0.1

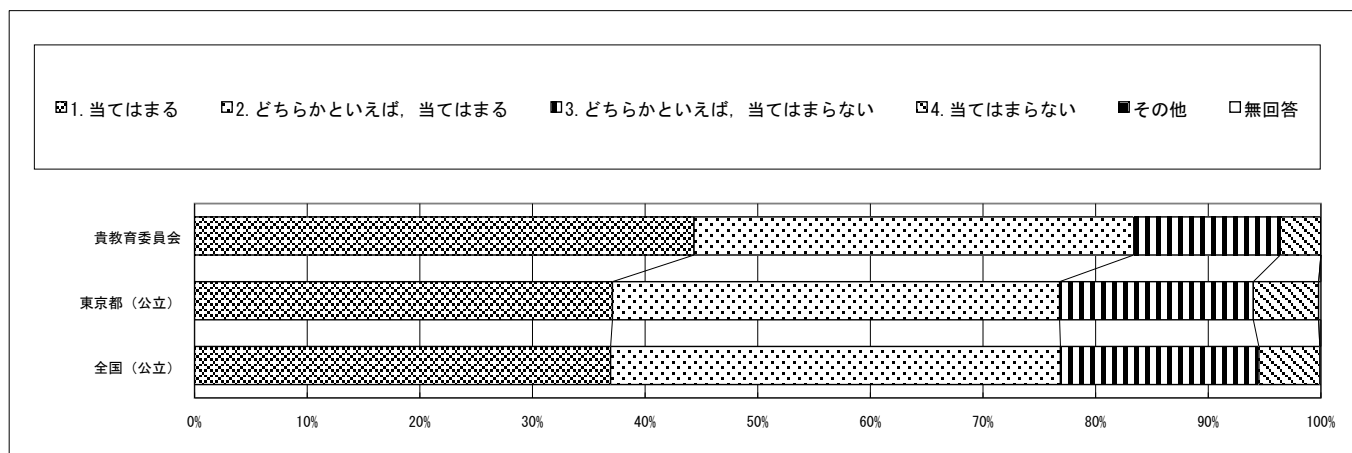

・以下の集計値／グラフは、4月19日に実施した調査の結果を集計した値である。

質問番号	質問事項										
(63)	理科の授業の内容はよく分かりますか										
選択肢	1	2	3	4	5	6	7	8	9	その他	無回答
貴教育委員会	33.2	43.8	17.7	5.3						0.0	0.0
東京都(公立)	29.1	43.7	20.7	6.2						0.0	0.2
全国(公立)	30.9	44.3	19.3	5.4						0.0	0.1

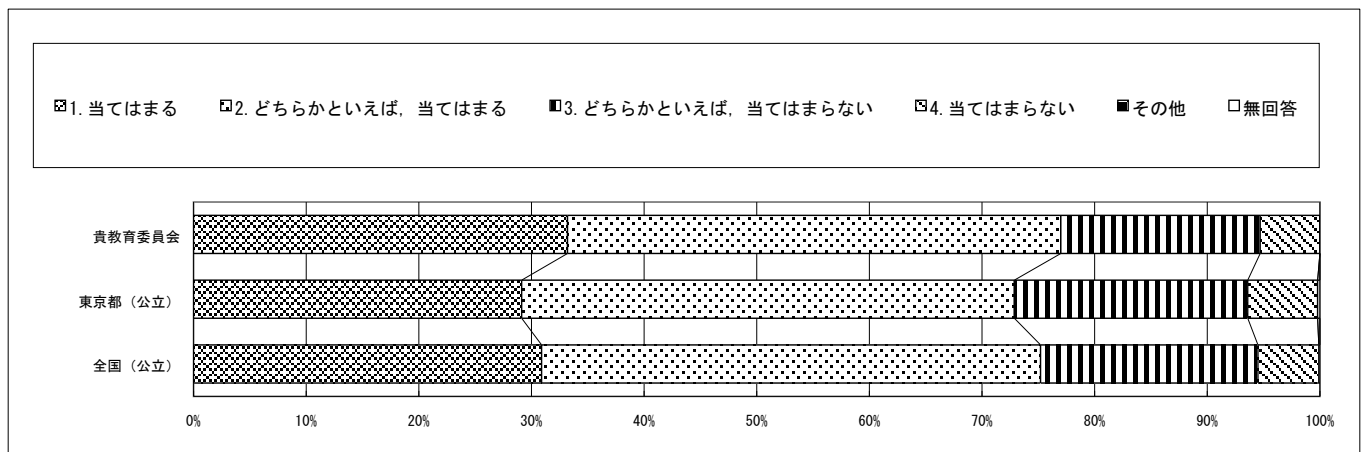

質問番号	質問事項										
(64)	理科の授業で学習したことを、普段の生活の中で活用できないか考えますか										
選択肢	1	2	3	4	5	6	7	8	9	その他	無回答
貴教育委員会	24.5	31.6	30.3	13.6						0.0	0.0
東京都(公立)	20.5	32.4	30.8	16.1						0.0	0.2
全国(公立)	20.2	32.5	31.6	15.5						0.0	0.2

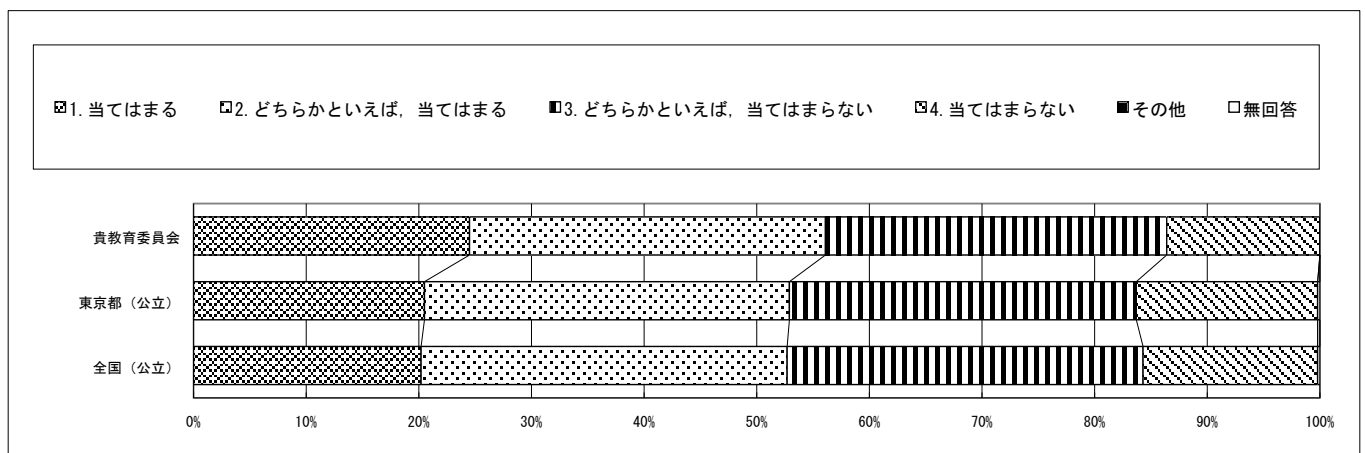

・以下の集計値／グラフは、4月19日に実施した調査の結果を集計した値である。

質問番号	質問事項										
(65)	理科の授業で学習したことは、将来、社会に出たときに役に立つと思いますか										
選択肢	1	2	3	4	5	6	7	8	9	その他	無回答
貴教育委員会	31.1	36.5	23.1	9.3						0.0	0.0
東京都（公立）	24.5	36.3	27.3	11.6						0.0	0.2
全国（公立）	24.8	36.7	27.3	11.0						0.0	0.2

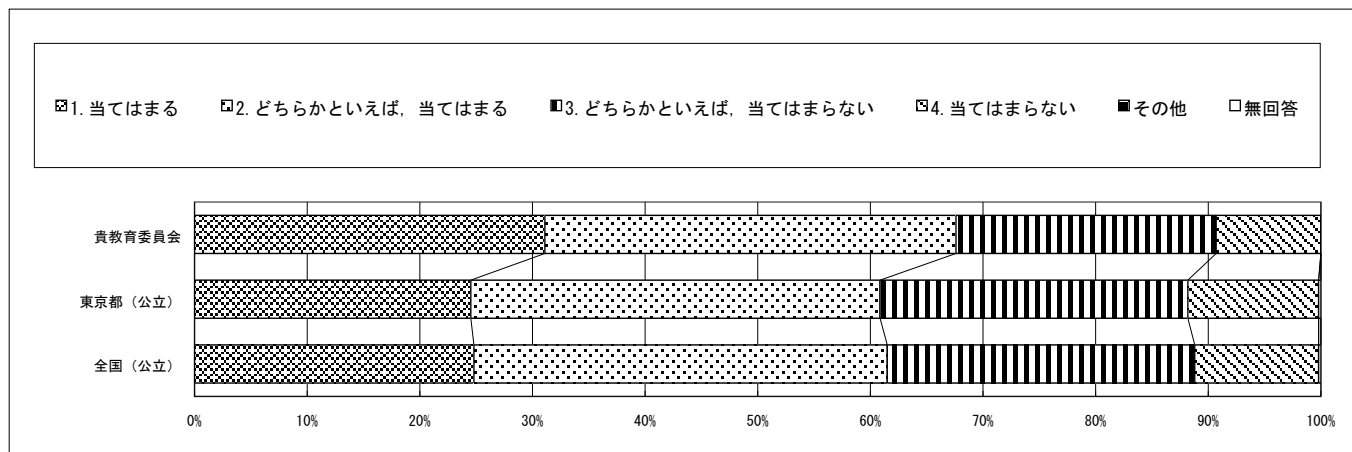

質問番号	質問事項										
(66)	将来、理科や科学技術に関係する職業に就きたいと思いませんか										
選択肢	1	2	3	4	5	6	7	8	9	その他	無回答
貴教育委員会	11.9	17.4	29.5	41.2						0.0	0.0
東京都（公立）	8.7	14.7	28.0	48.4						0.0	0.2
全国（公立）	8.0	14.1	28.9	48.8						0.0	0.2

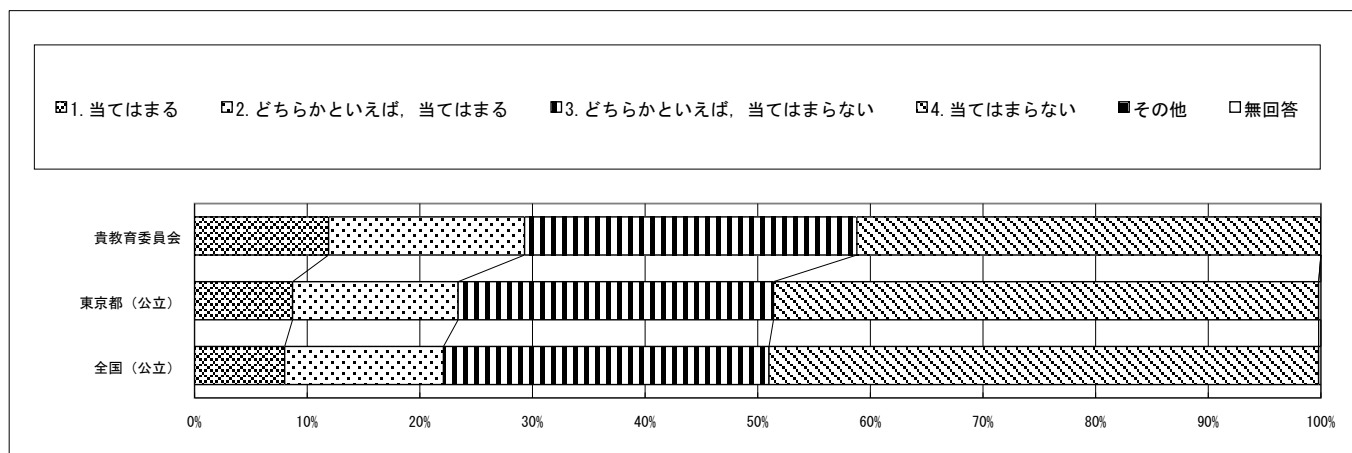

・以下の集計値／グラフは、4月19日に実施した調査の結果を集計した値である。

質問番号	質問事項										
(67)	理科の授業では、自分の予想をもとに観察や実験の計画を立てていますか										
選択肢	1	2	3	4	5	6	7	8	9	その他	無回答
貴教育委員会	25.4	46.0	22.4	6.2						0.0	0.0
東京都（公立）	23.2	42.2	24.9	9.4						0.0	0.3
全国（公立）	22.3	42.2	25.9	9.4						0.0	0.2

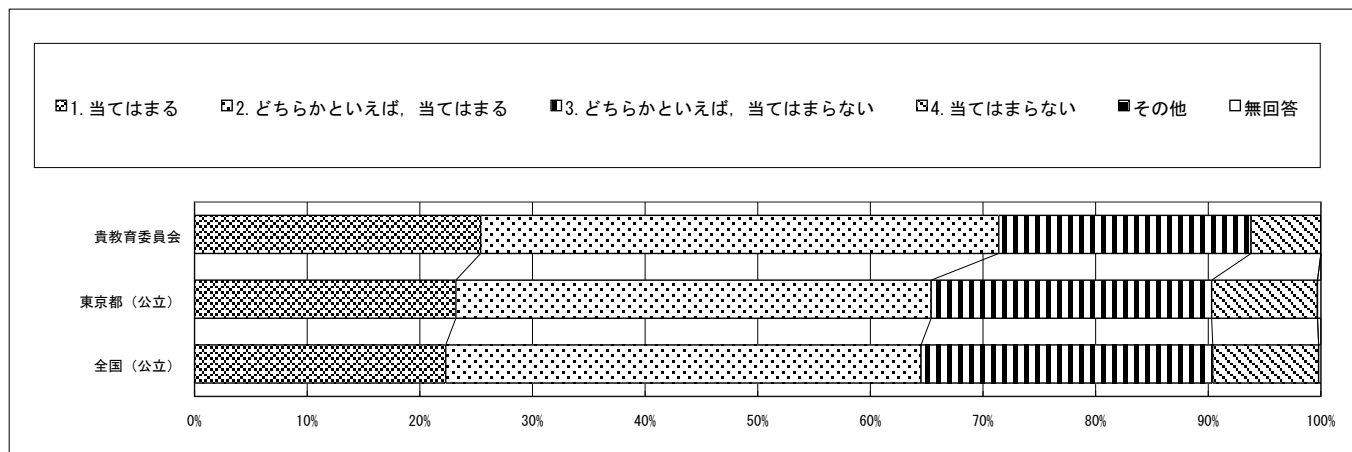

質問番号	質問事項										
(68)	理科の授業で、観察や実験の結果をもとに考察していますか										
選択肢	1	2	3	4	5	6	7	8	9	その他	無回答
貴教育委員会	42.1	42.8	11.6	3.5						0.0	0.0
東京都（公立）	39.7	42.6	12.5	4.9						0.0	0.3
全国（公立）	35.8	43.1	15.3	5.6						0.0	0.2

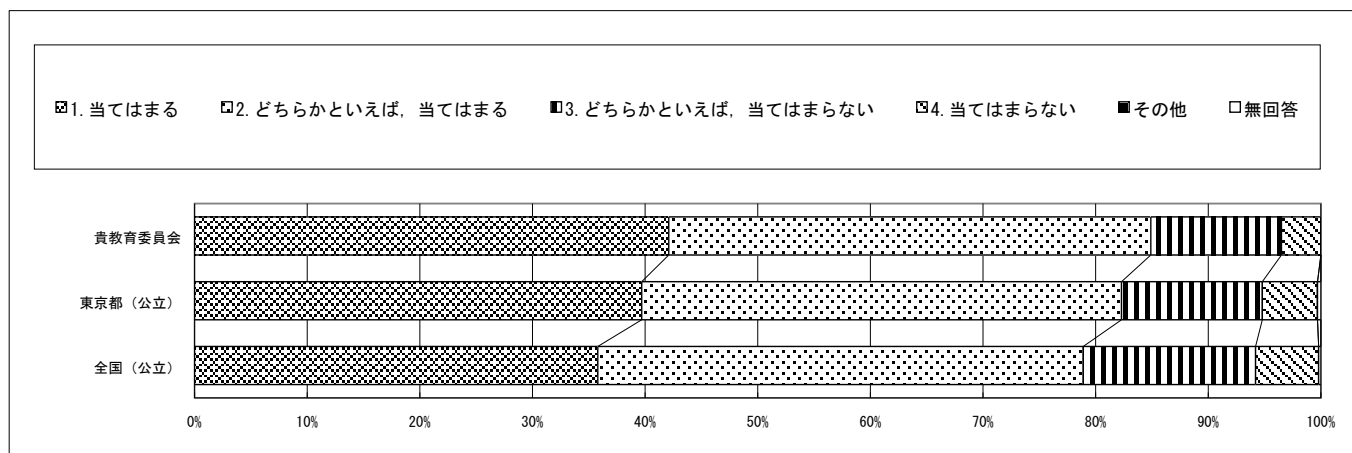

・以下の集計値／グラフは、4月19日に実施した調査の結果を集計した値である。

質問番号	質問事項										
(69)	理科の授業で、観察や実験の進め方や考え方が間違っていないかを振り返って考えていますか										
選択肢	1	2	3	4	5	6	7	8	9	その他	無回答
貴教育委員会	28.2	45.2	20.2	6.5						0.0	0.0
東京都（公立）	26.6	43.2	22.0	7.8						0.0	0.3
全国（公立）	25.3	42.8	23.5	8.2						0.0	0.2

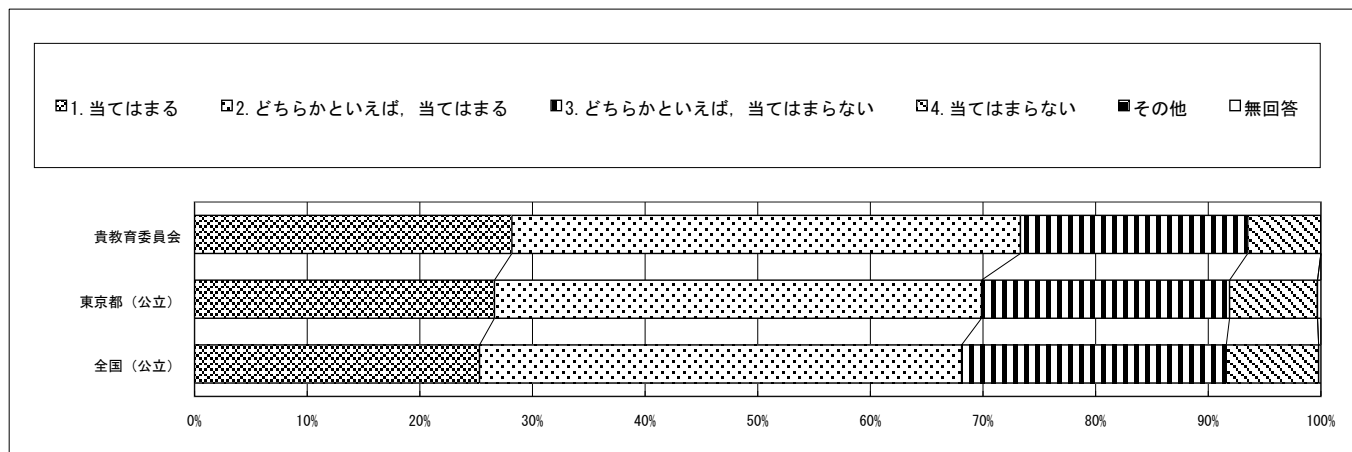

質問番号	質問事項										
(国1)	今回の国語の問題では、解答を文章で書く問題がありました。それらの問題について、どのように解答しましたか										
選択肢	1	2	3	4	5	6	7	8	9	その他	無回答
貴教育委員会	82.4	10.6	1.5							0.0	5.4
東京都（公立）	76.5	15.5	2.3							0.0	5.6
全国（公立）	77.3	17.4	2.4							0.0	2.8

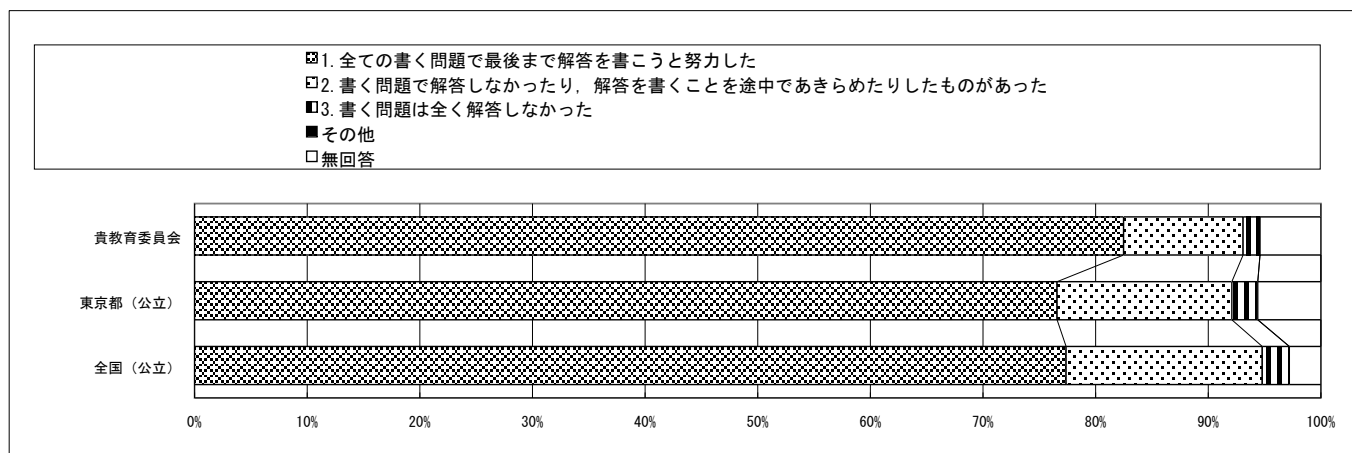

・以下の集計値／グラフは、4月19日に実施した調査の結果を集計した値である。

質問番号	質問事項										
(国2)	解答時間は十分でしたか(50分)										
選択肢	1	2	3	4	5	6	7	8	9	その他	無回答
貴教育委員会	45.7	39.1	8.7	1.3						0.0	5.3
東京都(公立)	44.1	38.6	10.4	1.2						0.0	5.7
全国(公立)	45.4	39.5	11.1	1.1						0.0	2.9

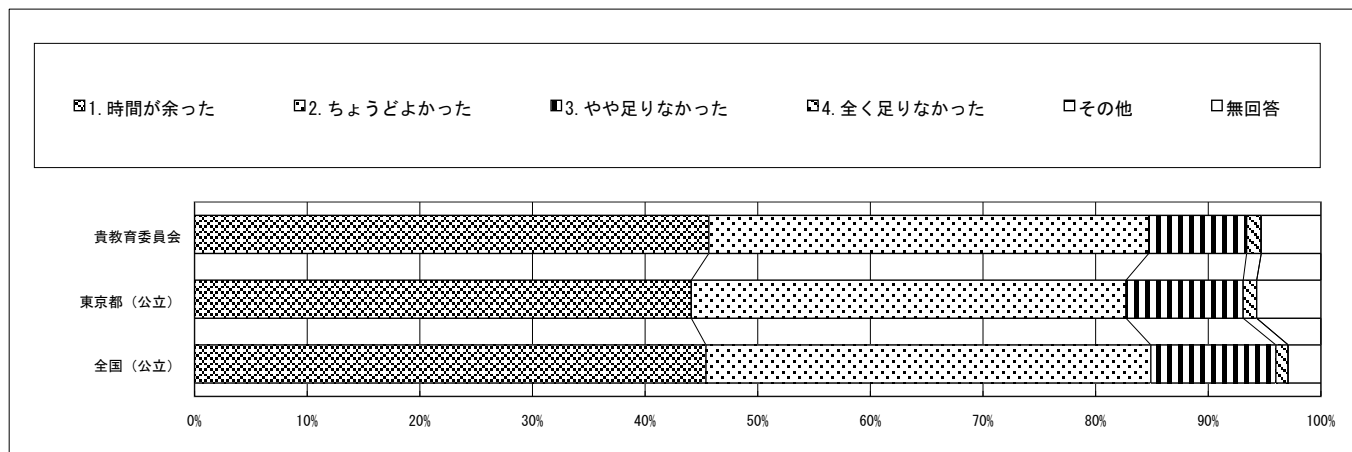

質問番号	質問事項										
(数1)	今回の数学の問題では、言葉や数、式を使って、説明する問題がありました。それらの問題について、どのように解答しましたか										
選択肢	1	2	3	4	5	6	7	8	9	その他	無回答
貴教育委員会	66.8	26.4	1.8							0.0	5.0
東京都(公立)	53.9	39.2	3.6							0.0	3.2
全国(公立)	53.4	41.3	3.7							0.0	1.6

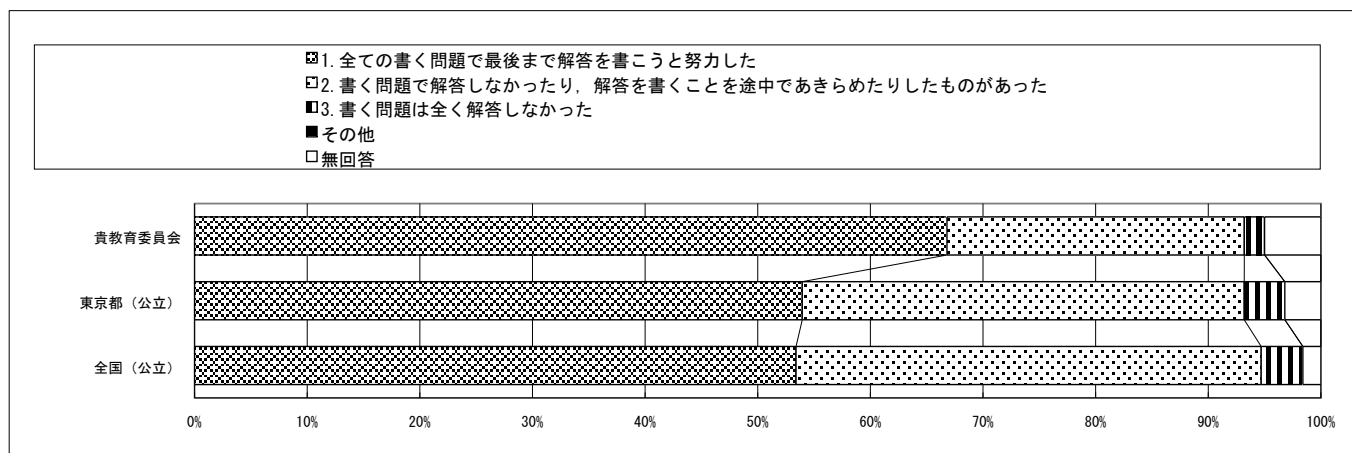

・以下の集計値／グラフは、4月19日に実施した調査の結果を集計した値である。

質問番号	質問事項										
(数2)	解答時間は十分でしたか(50分)										
選択肢	1	2	3	4	5	6	7	8	9	その他	無回答
貴教育委員会	41.8	34.8	15.8	2.4						0.0	5.3
東京都(公立)	39.9	32.8	20.6	3.5						0.0	3.3
全国(公立)	38.6	32.4	23.7	3.7						0.0	1.6

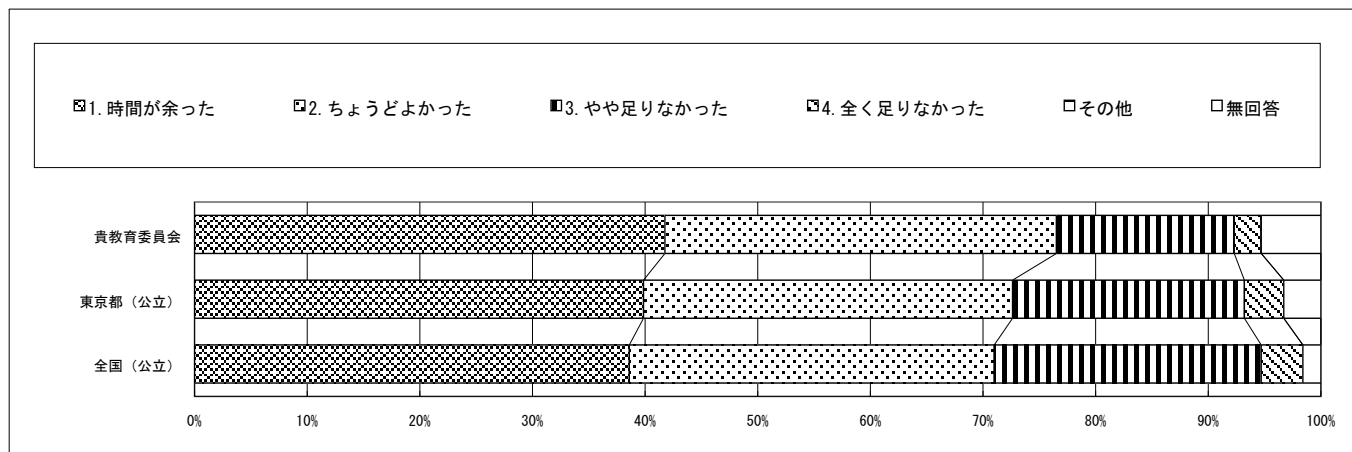

質問番号	質問事項										
(理1)	今回の理科の問題では、解答を文章などで書く問題がありました。それらの問題について、どのように解答しましたか										
選択肢	1	2	3	4	5	6	7	8	9	その他	無回答
貴教育委員会	79.9	17.6	1.1							0.0	1.4
東京都(公立)	72.4	23.4	1.9							0.0	2.2
全国(公立)	74.0	23.3	1.7							0.0	1.0

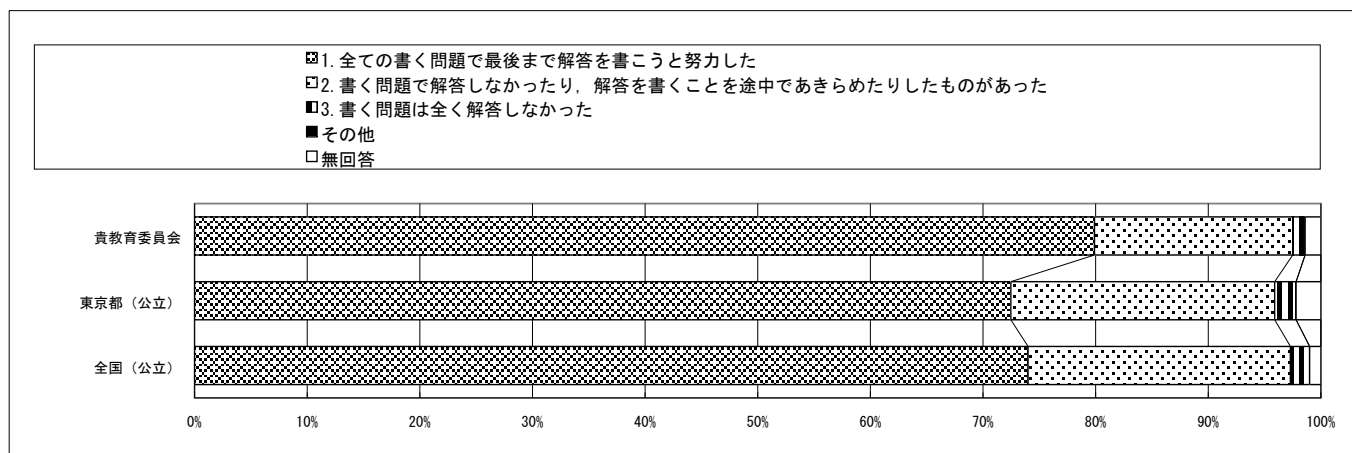

・以下の集計値／グラフは、4月19日に実施した調査の結果を集計した値である。

質問番号	質問事項										
(理2)	解答時間は十分でしたか(50分)										
選択肢	1	2	3	4	5	6	7	8	9	その他	無回答
貴教育委員会	65.8	29.1	3.2	0.4						0.0	1.4
東京都(公立)	65.7	26.7	4.4	1.0						0.0	2.2
全国(公立)	67.2	26.0	4.9	0.8						0.0	1.0

