

資料第 4 号

教育推進部教育指導課

平成29年度「全国学力・学習状況調査」(小学校)の結果について(概要)

【調査趣旨】
 義務教育の機会均等とその水準の維持向上の観点から、全国的な児童生徒の学力や学習状況を把握・分析し、教育施策の成果と課題を検証し、その改善を図るとともに、そのような取組を通じて、教育に関する継続的な検証改善サイクルを確立する。
 また、学校における児童生徒への学習指導の充実や学習状況の改善等に役立てる。

【調査対象】
 文京区立小学校第六学年児童

【実施日程】
 平成29年4月18日(火)

【受検人数】					
国語 A	国語 B	算数 A	算数 B		質問紙
1142	1142	1142	1142		1134
【調査時間】					
20分	40分	20分	40分		20分

(人)

平均正答率(%)			
教科等	文京区	東京都	全国
国語A	82	76	74.8
国語B	69	60	57.5
算数A	88	81	78.6
算数B	61	49	45.9

※ A…主として知識
 ※ B…主として活用

学習指導要領の領域								
	文京区				東京都			区分
	国語A	国語B	全国		国語A	国語B	全国	
国語A	77.7	72.4	69.2	国語B	75.7	66.8	64.9	話すこと・聞くこと
	64.0	61.7	60.6		64.2	55.3	53.4	書くこと
	77.9	72.7	70.2		60.6	51.9	49.2	読むこと
	85.2	79.1	78.0					伝統的な言語文化と国語の特質に関する事項
評価の観点								
国語A				国語B	52.2	42.9	41.7	国語への関心・意欲・態度
	77.7	72.4	69.2		75.7	66.8	64.9	話す・聞く能力
	64.0	61.7	60.6		64.2	55.3	53.4	書く能力
	77.9	72.7	70.2		60.6	51.9	49.2	読む能力
	85.2	79.1	78.0					言語についての知識・理解・技能
問題形式								
国語A	78.7	74.0	71.7	国語B	75.5	67.9	64.6	選択式
	86.9	79.6	79.4		82.4	71.5	69.2	短答式
					52.2	42.9	41.7	記述式

学習指導要領の領域								
	文京区				東京都			区分
	算数A	算数B	全国		算数A	算数B	全国	
算数A	89.4	82.2	80.6	算数B	67.0	55.8	52.8	数と計算
	83.4	72.8	68.8		61.4	48.8	47.0	量と測定
	88.3	82.5	81.1		35.9	19.2	13.2	図形
	88.7	82.3	79.6		55.6	43.4	40.0	数量関係
評価の観点								
算数A				算数B				算数への関心・意欲・態度
					60.3	48.3	45.4	数学的な見方や考え方
	87.7	79.5	77.7					数量や図形についての技能
	88.7	82.2	79.7	61.8	52.3	48.6	数量や図形についての知識・理解	
問題形式								
算数A	89.1	82.6	79.6	算数B	65.5	56.8	54.1	選択式
	87.3	79.2	77.8		73.8	64.2	61.7	短答式
					49.8	35.3	31.6	記述式

・以下の集計値／グラフは、4月18日に実施した調査の結果を、児童を対象として集計した値である。

	児童数	平均正答数	平均正答率 (%)	中央値	標準偏差
文京区教育委員会	1,135	12.3 / 15	82	13.0	2.4
東京都(公立)	37,336	12.1 / 15	81	12.0	2.3
全国(公立)	99,688	12.2 / 15	81	12.0	2.3

正答数分布グラフ (横軸：正答数、縦軸：割合)

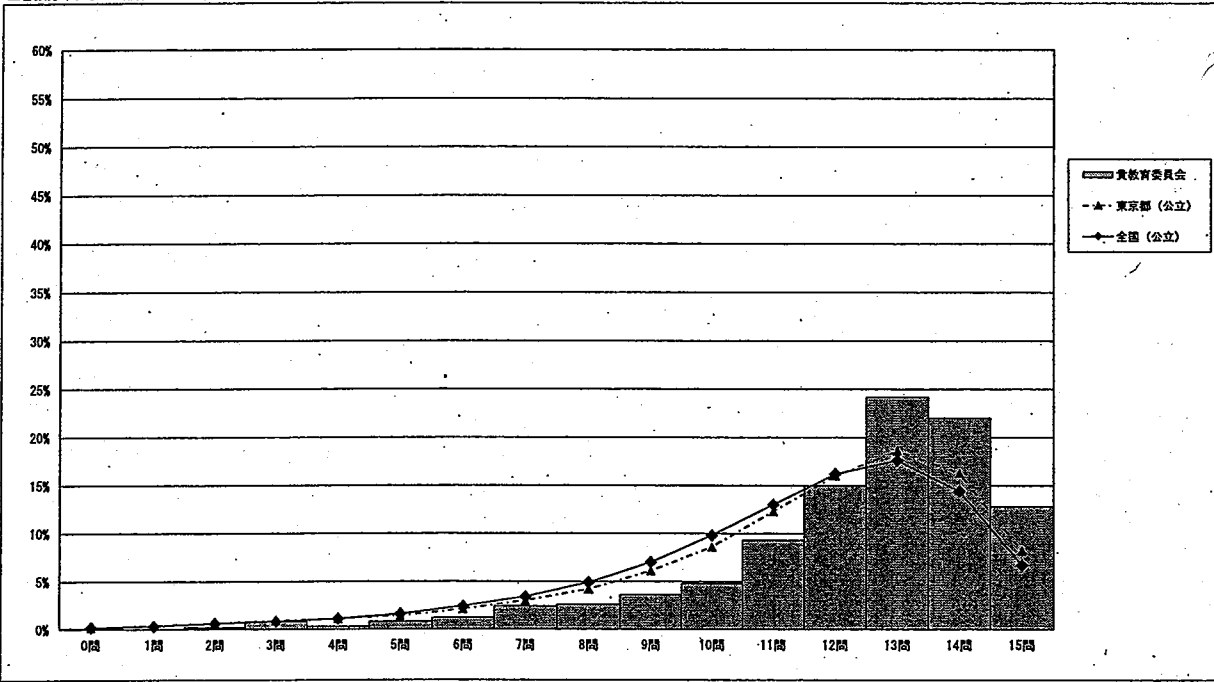

・以下の集計値／グラフは、4月18日に実施した調査の結果を、児童を対象として集計した値である。

	児童数	平均正答数	平均正答率 (%)	中央値	標準偏差
文京区教育委員会	1,135	6.2 / 9	69	6.0	2.0
東京都(公立)	37,336	5.7 / 9	63	6.0	2.0
全国(公立)	99,688	5.8 / 9	64	6.0	2.0

正答数分布グラフ (横軸：正答数、縦軸：割合)

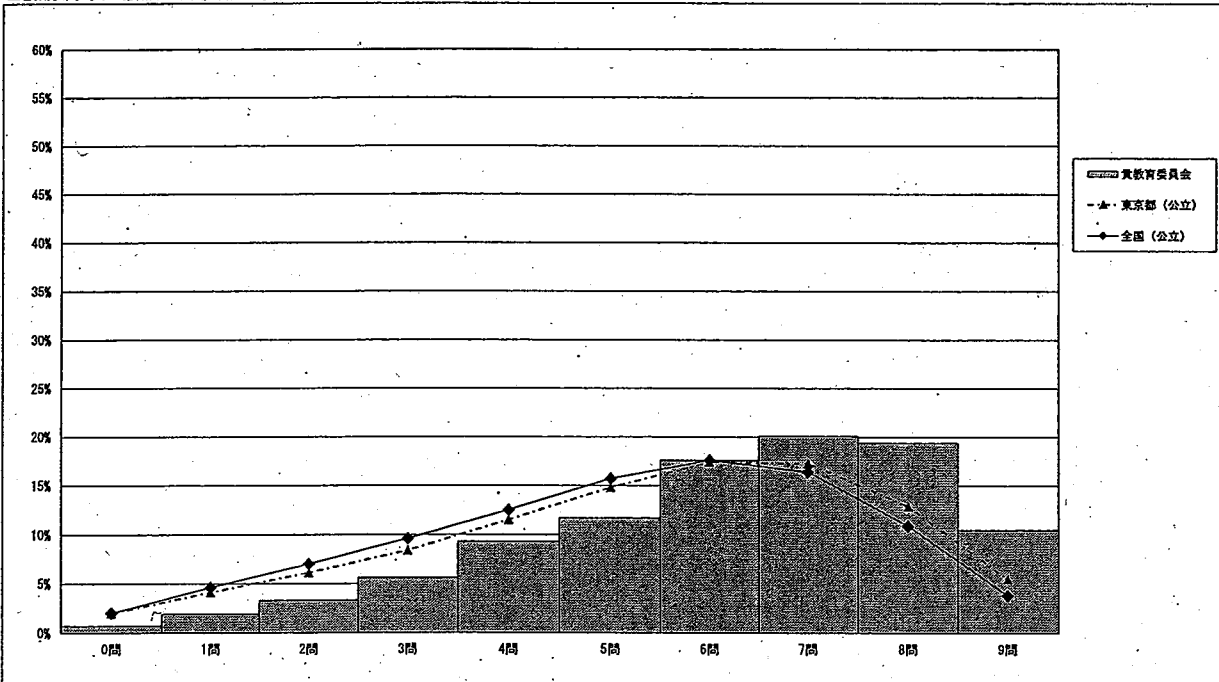

以下の集計値／グラフは、4月18日に実施した調査の結果を、児童を対象として集計した値である。

	児童数	平均正答数	平均正答率 (%)	中央値	標準偏差
文京区教育委員会	1,135	13.2 / 15	88	14.0	2.5
東京都(公立)	87,351	12.1 / 15	81	13.0	2.0
全国(公立)	998,223	11.6 / 15	78.6	13.0	2.0

正答数分布グラフ (横軸：正答数、縦軸：割合)

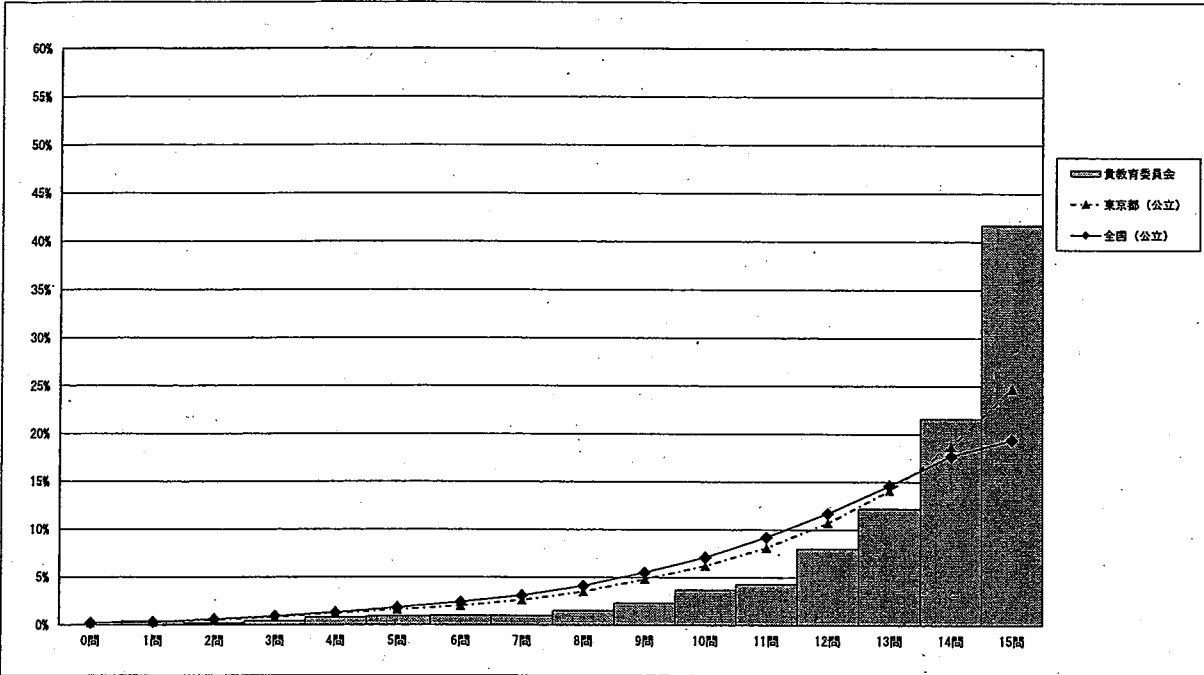

以下の集計値／グラフは、4月18日に実施した調査の結果を、児童を対象として集計した値である。

	児童数	平均正答数	平均正答率 (%)	中央値	標準偏差
文京区教育委員会	1,134	6.7 / 11	61	7.0	2.8
東京都(公立)	87,356	5.4 / 11	49	5.0	2.0
全国(公立)	999,461	5.1 / 11	45.0	5.0	2.0

正答数分布グラフ (横軸：正答数、縦軸：割合)

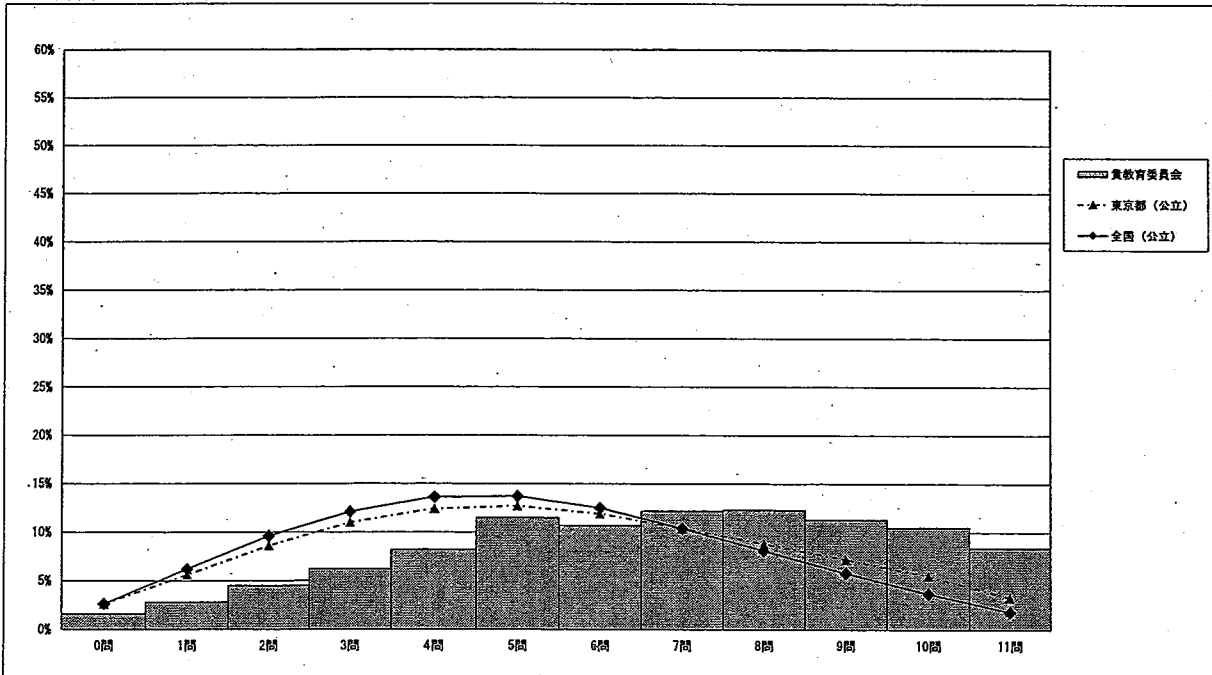

平成29年度「全国学力・学習状況調査」（中学校）の結果について（概要）

【調査趣旨】
義務教育の機会均等とその水準の維持向上の観点から、全国的な児童生徒の学力や学習状況を把握・分析し、教育施策の成果と課題を検証し、その改善を図るとともに、そのような取組を通じて、教育に関する継続的な検証改善サイクルを確立する。
また、学校における児童生徒への学習指導の充実や学習状況の改善等に役立てる。

【調査対象】
文京区立中学校第三学年生徒
【実施日程】
平成29年4月18日（火）

【受検人数】					
国語A	国語B	数学A	数学B		質問紙
634	634	634	634		628
【調査時間】					
45分	45分	45分	45分		20分

平均正答率（％）			
教科等	文京区	東京都	全国
国語A	83	79	77.4
国語B	80	74	72.2
数学A	74	66	64.6
数学B	57	50	48.1

※ A…主として知識
※ B…主として活用

学習指導要領の領域									
国語A	文京区	東京都	全国	国語B	文京区	東京都	全国	区分	
	83.7	78.2	75.4		78.7	73.9	72.4	話すこと・聞くこと	
91.1	87.0	85.7	70.9	62.7	60.8	書くこと			
82.4	76.3	73.8	79.1	73.0	72.1	読むこと			
80.7	77.8	77.2	56.2	43.5	41.4	伝統的な言語文化と国語の特質に関する事項			
評価の観点									
国語A	文京区	東京都	全国	国語B	文京区	東京都	全国	区分	
	83.7	78.2	75.4		66.3	57.4	55.9	国語への関心・意欲・態度	
91.1	87.0	85.7	78.7	73.9	72.4	話す・聞く能力			
82.4	76.3	73.8	70.9	62.7	60.8	書く能力			
80.7	77.8	77.2	79.1	73.0	72.1	読む能力			
			56.2	43.5	41.4	言語についての知識・理解・技能			
問題形式									
国語A	文京区	東京都	全国	国語B	文京区	東京都	全国	区分	
	84.6	80.1	78.5		85.6	81.5	79.6	選択式	
			78.6	75.6	75.1	88.7	82.9	84.1	短答式
						66.3	57.4	55.9	記述式

学習指導要領の領域									
数学A	文京区	東京都	全国	数学B	文京区	東京都	全国	区分	
	81.2	72.7	70.4		57.3	48.2	46.3	数と式	
74.5	67.8	66.0	56.5	49.6	47.1	図形			
64.7	57.6	57.4	61.6	53.2	50.8	関数			
67.0	58.6	57.6	54.0	49.7	49.1	資料の活用			
評価の観点									
数学A	文京区	東京都	全国	数学B	文京区	東京都	全国	区分	
									数学への関心・意欲・態度
			45.7	38.8	36.8	78.0	69.9	68.2	数学的な見方や考え方
			73.9	64.4	61.2	68.4	61.4	60.2	数学的な技能
			89.6	84.9	85.1				数量や図形などについての知識・理解
問題形式									
数学A	文京区	東京都	全国	数学B	文京区	東京都	全国	区分	
	74.7	68.0	66.8		59.0	54.9	53.8	選択式	
			73.2	65.1	63.4	76.8	68.3	66.3	短答式
						32.3	24.4	21.7	記述式

・以下の集計値／グラフは、4月18日に実施した調査の結果を、生徒を対象として集計した値である。

	生徒数	平均正答数	平均正答率 (%)	中央値	標準偏差
文京区教育委員会	628	26.5 / 32	83	28.0	4.8
東京都 (公立)	73,741	26.7 / 32	83	27.0	5.7
全国 (公立)	992,611	24.3 / 32	76	23.0	5.7

正答数分布グラフ (横軸：正答数、縦軸：割合)

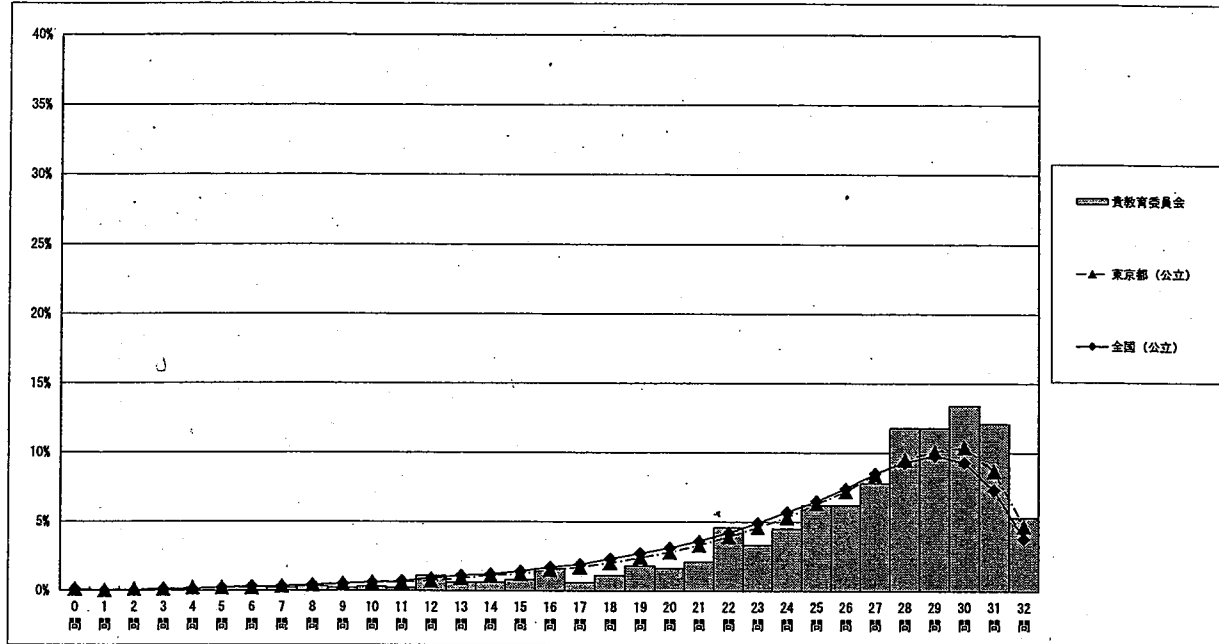

・以下の集計値／グラフは、4月18日に実施した調査の結果を、生徒を対象として集計した値である。

	生徒数	平均正答数	平均正答率 (%)	中央値	標準偏差
文京区教育委員会	628	7.2 / 9	80	8.0	2.0
東京都 (公立)	73,741	6.6 / 9	74	7.0	2.7
全国 (公立)	992,611	6.5 / 9	72	7.0	2.7

正答数分布グラフ (横軸：正答数、縦軸：割合)

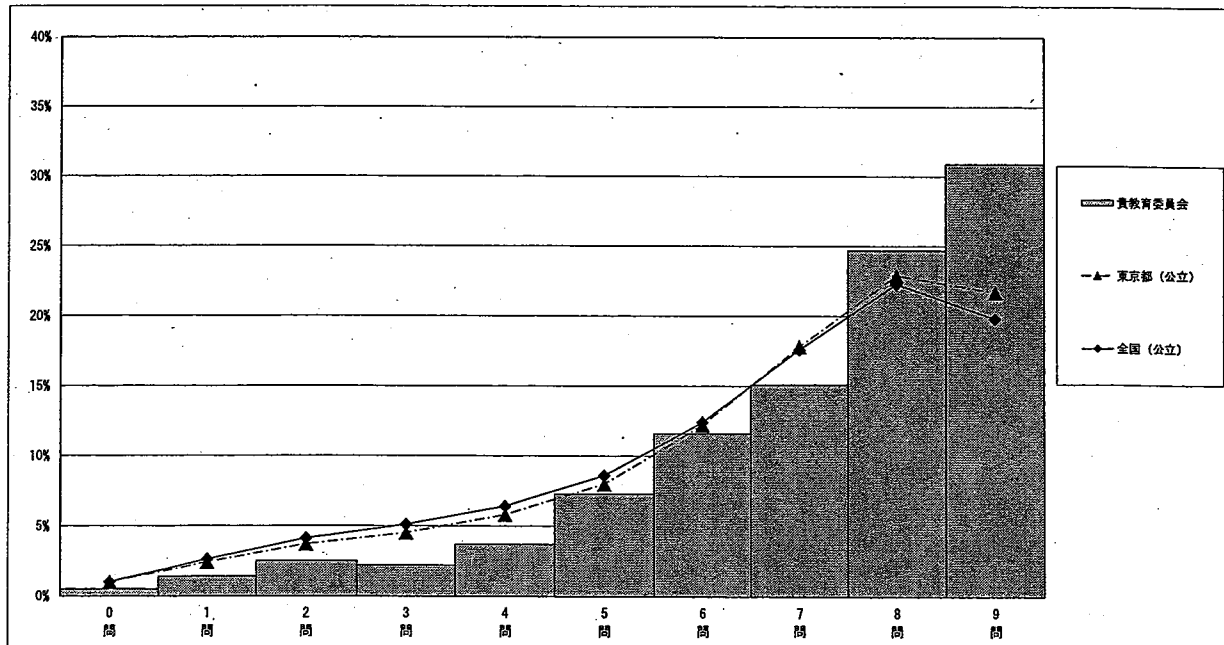

調査結果概況 【数学A：主として知識】
文京区教育委員会一生徒

以下の集計値／グラフは、4月18日に実施した調査の結果を、生徒を対象として集計した値である。

	生徒数	平均正答数	平均正答率 (%)	中央値	標準偏差
文京区教育委員会	628	26.5 / 36	74	29.0	7.6
東京都(公立)	731,748	23.86 / 36	66.3	25.3	8.3
全国(公立)	982,810	23.57 / 36	65.5	25.4	8.3

正答数分布グラフ (横軸：正答数, 縦軸：割合)

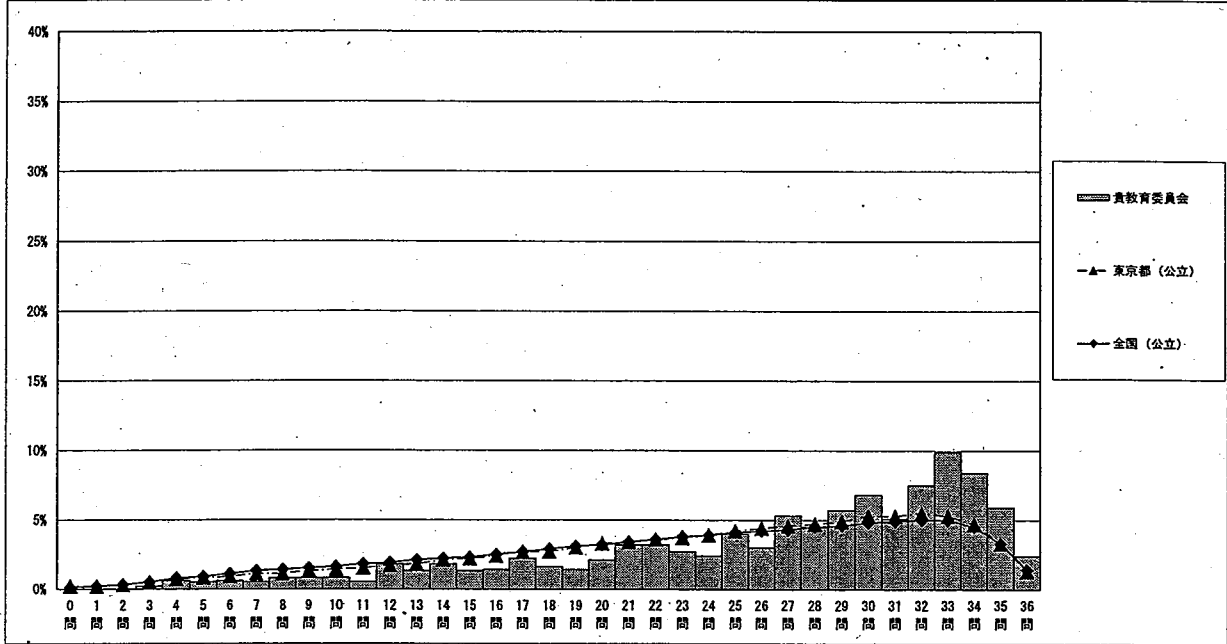

調査結果概況 【数学B：主として活用】
文京区教育委員会一生徒

以下の集計値／グラフは、4月18日に実施した調査の結果を、生徒を対象として集計した値である。

	生徒数	平均正答数	平均正答率 (%)	中央値	標準偏差
文京区教育委員会	628	8.6 / 15	57	9.0	3.3
東京都(公立)	731,751	7.57 / 15	50.5	8.0	3.3
全国(公立)	982,785	7.2 / 15	48.0	8.0	3.3

正答数分布グラフ (横軸：正答数, 縦軸：割合)

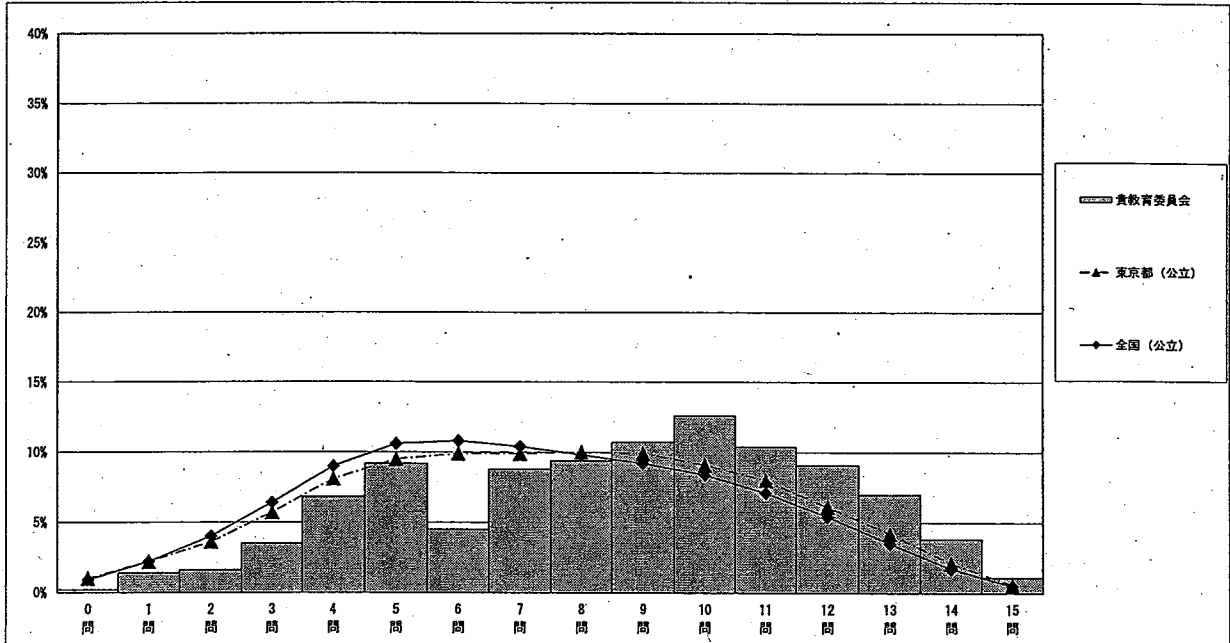

回答結果集計 [児童質問紙]

文京区教育委員会一児童

・以下の集計値/グラフは、4月18日に実施した調査の結果を集計した値である。

文京区教育委員会	児童数 1,134
----------	--------------

質問番号	質問事項									
(1)	朝食を毎日食べていますか									
選択肢	1	2	3	4	5	6	7	8	その他	無回答
貴教育委員会	88.5	7.9	2.6	0.9					0.0	0.0
東京都(公立)	87.5	7.9	3.6	0.9					0.0	0.0
全国(公立)	87.0	8.4	3.7	0.9					0.0	0.0

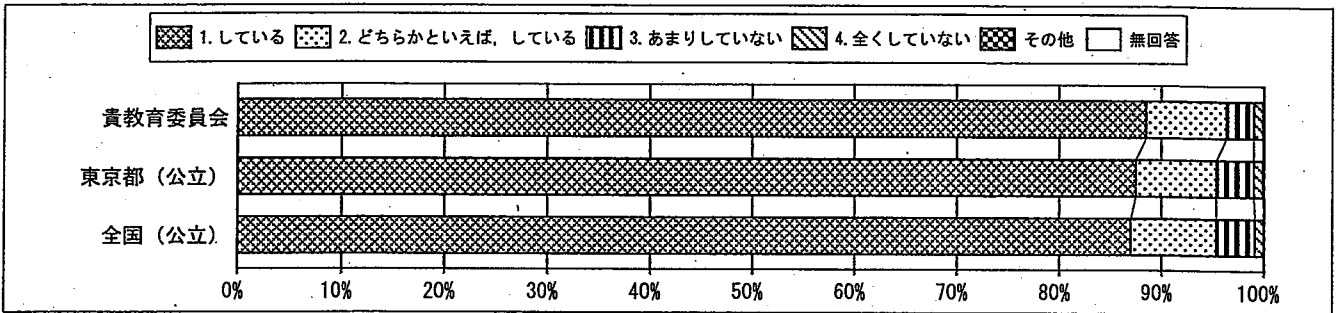

質問番号	質問事項									
(2)	毎日、同じくらいの時刻に寝ていますか									
選択肢	1	2	3	4	5	6	7	8	その他	無回答
貴教育委員会	38.7	42.1	15.2	4.0					0.1	0.0
東京都(公立)	38.6	40.7	16.7	4.0					0.0	0.0
全国(公立)	38.2	41.6	16.5	3.6					0.0	0.0

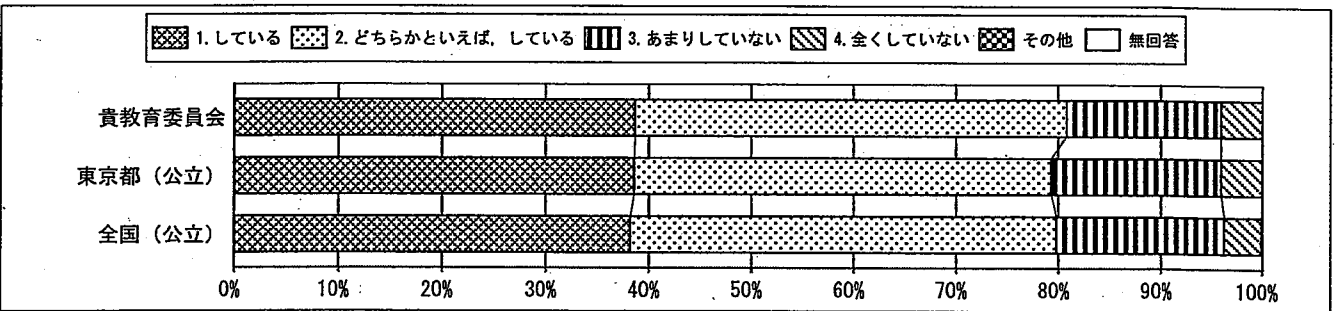

質問番号	質問事項									
(3)	毎日、同じくらいの時刻に起きていますか									
選択肢	1	2	3	4	5	6	7	8	その他	無回答
貴教育委員会	57.4	32.5	7.8	2.1					0.1	0.0
東京都(公立)	57.7	33.0	7.4	1.8					0.0	0.0
全国(公立)	58.9	32.3	7.1	1.7					0.0	0.0

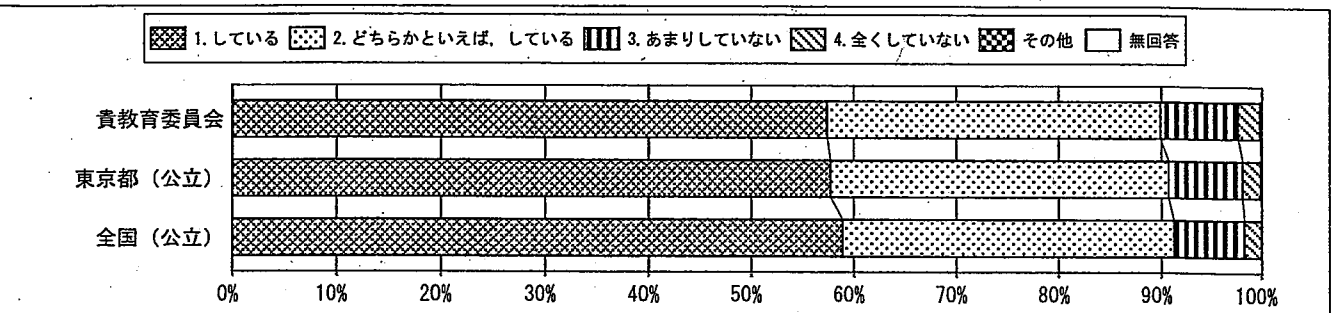

回答結果集計 [児童質問紙]

文京区教育委員会一児童

・以下の集計値／グラフは、4月18日に実施した調査の結果を集計した値である。

質問番号	質問事項									
(4)	ものごとを最後までやり遂げて、うれしかったことがありますか									
選択肢	1	2	3	4	5	6	7	8	その他	無回答
貴教育委員会	76.2	19.8	2.6	1.4					0.0	0.0
東京都(公立)	74.5	20.2	4.0	1.3					0.0	0.0
全国(公立)	73.4	21.4	4.0	1.2					0.0	0.0

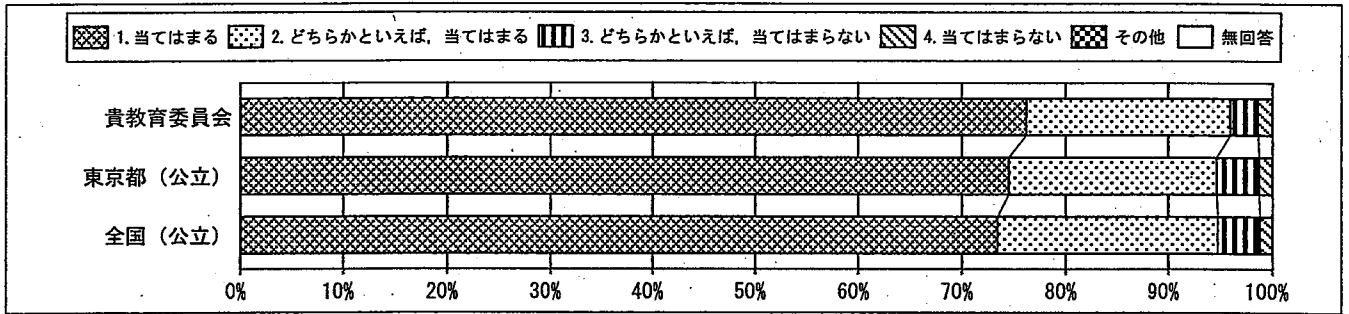

質問番号	質問事項									
(5)	難しいことでも、失敗を恐れなくて挑戦していますか									
選択肢	1	2	3	4	5	6	7	8	その他	無回答
貴教育委員会	30.9	48.5	17.5	3.1					0.1	0.0
東京都(公立)	27.9	49.0	19.7	3.3					0.0	0.0
全国(公立)	26.7	50.7	19.5	3.0					0.0	0.0

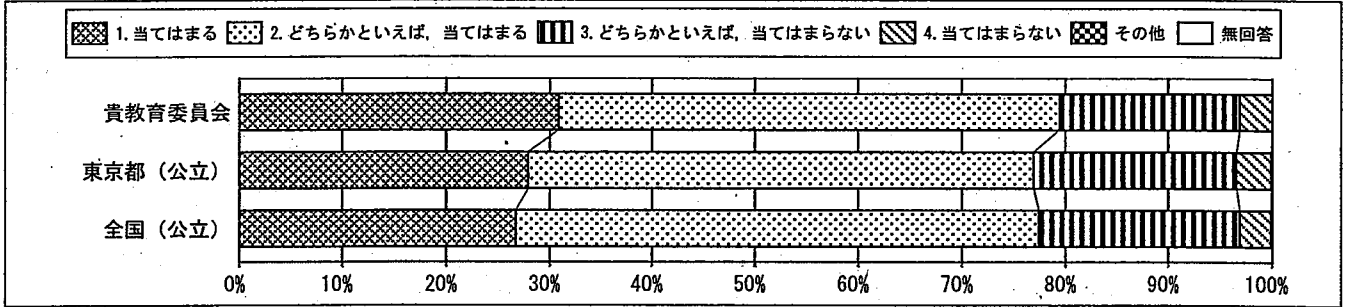

質問番号	質問事項									
(6)	自分には、よいところがあると思いますか									
選択肢	1	2	3	4	5	6	7	8	その他	無回答
貴教育委員会	41.4	36.2	13.9	8.4					0.1	0.0
東京都(公立)	38.7	38.4	15.2	7.6					0.0	0.1
全国(公立)	38.6	39.3	14.9	7.0					0.0	0.0

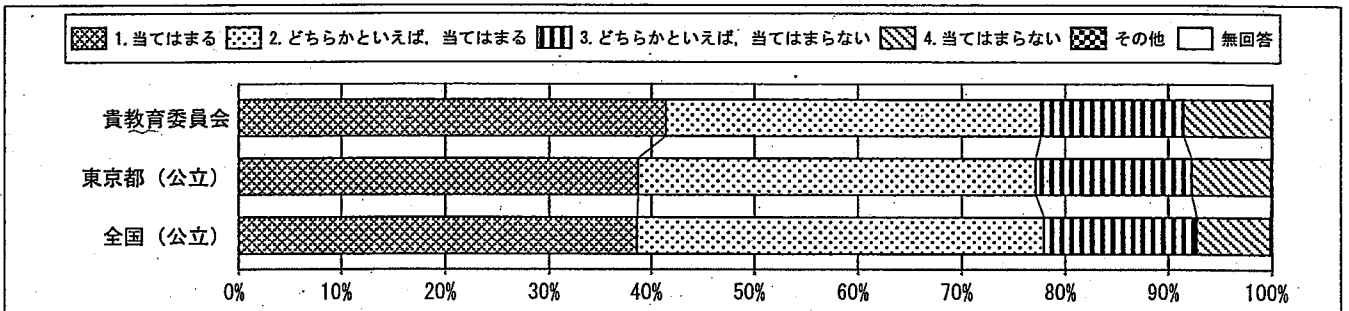

回答結果集計 [児童質問紙]

文京区教育委員会一児童

・以下の集計値／グラフは、4月18日に実施した調査の結果を集計した値である。

質問番号	質問事項									
(7)	友達の前で自分の考えや意見を発表することは得意ですか									
選択肢	1	2	3	4	5	6	7	8	その他	無回答
貴教育委員会	23.0	32.3	26.9	17.5					0.3	0.0
東京都(公立)	22.5	29.5	32.0	16.0					0.0	0.0
全国(公立)	21.6	30.6	32.3	15.4					0.0	0.0

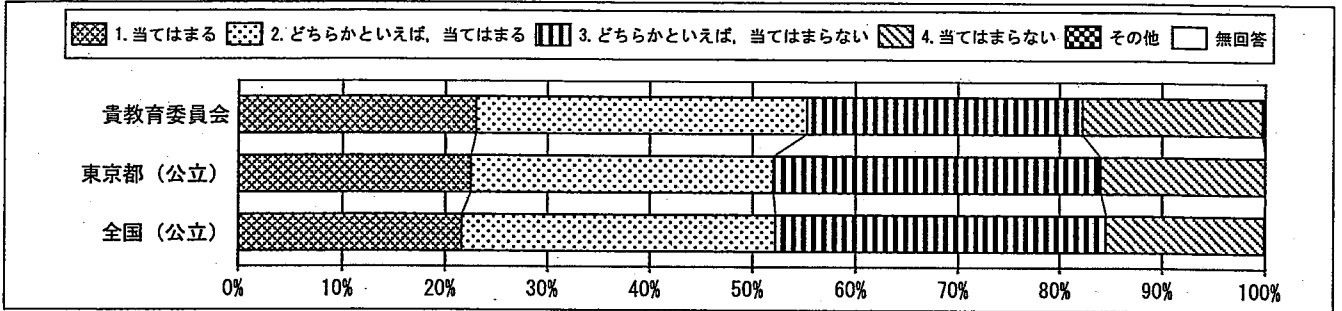

質問番号	質問事項									
(8)	友達と話し合うとき、友達の話や意見を最後まで聞くことができますか									
選択肢	1	2	3	4	5	6	7	8	その他	無回答
貴教育委員会	58.6	34.4	5.6	1.1					0.2	0.1
東京都(公立)	57.8	35.1	6.0	1.0					0.0	0.0
全国(公立)	60.1	34.2	5.0	0.8					0.0	0.0

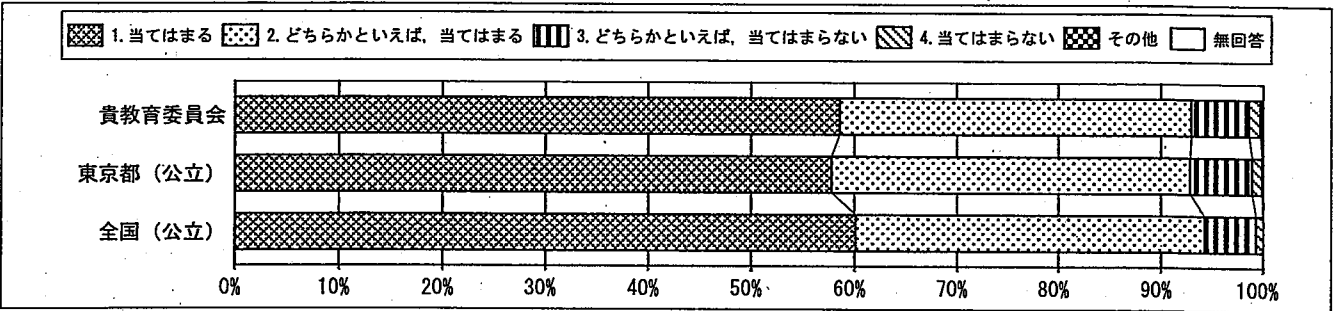

質問番号	質問事項									
(9)	友達と話し合うとき、友達の考えを受け止めて、自分の考えを持つことができますか									
選択肢	1	2	3	4	5	6	7	8	その他	無回答
貴教育委員会	47.7	39.5	10.4	2.3					0.1	0.0
東京都(公立)	44.1	41.3	12.3	2.2					0.0	0.0
全国(公立)	42.5	43.0	12.3	2.1					0.0	0.0

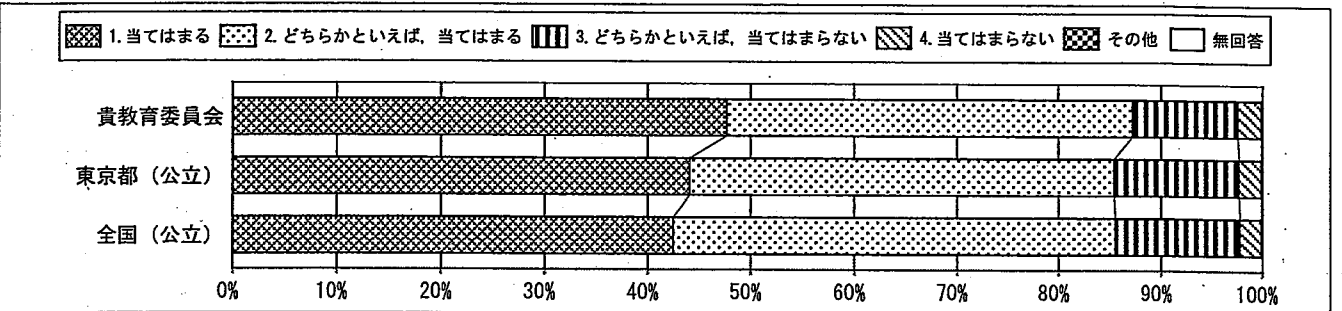

回答結果集計 [児童質問紙]

文京区教育委員会一児童

・以下の集計値／グラフは、4月18日に実施した調査の結果を集計した値である。

質問番号	質問事項									
(10)	将来の夢や目標を持っていますか									
選択肢	1	2	3	4	5	6	7	8	その他	無回答
貴教育委員会	64.8	18.0	10.8	6.3					0.1	0.0
東京都(公立)	67.8	16.9	8.8	6.4					0.0	0.0
全国(公立)	70.0	15.9	8.1	5.9					0.0	0.0

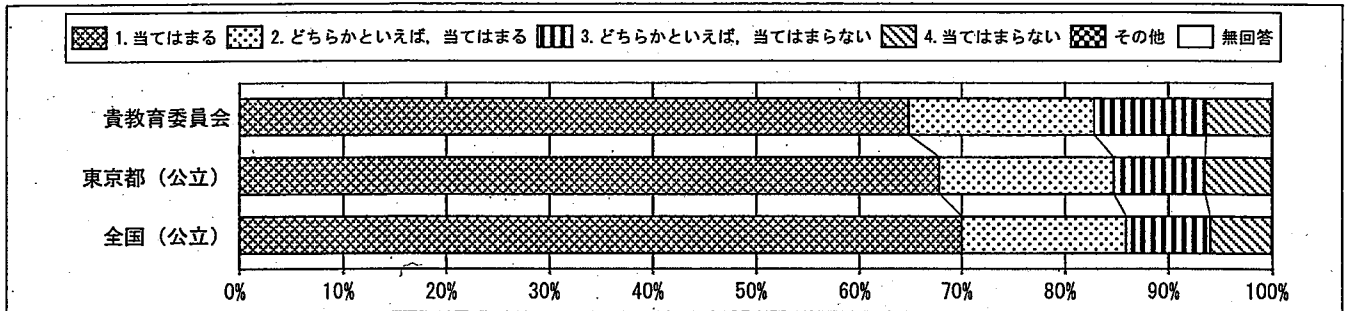

質問番号	質問事項									
(11)	授業で学んだことを、ほかの学習や普段の生活に生かしていますか									
選択肢	1	2	3	4	5	6	7	8	その他	無回答
貴教育委員会	38.5	45.2	12.1	4.1					0.1	0.0
東京都(公立)	39.0	43.2	14.1	3.5					0.1	0.2
全国(公立)	38.2	44.6	14.0	3.0					0.1	0.1

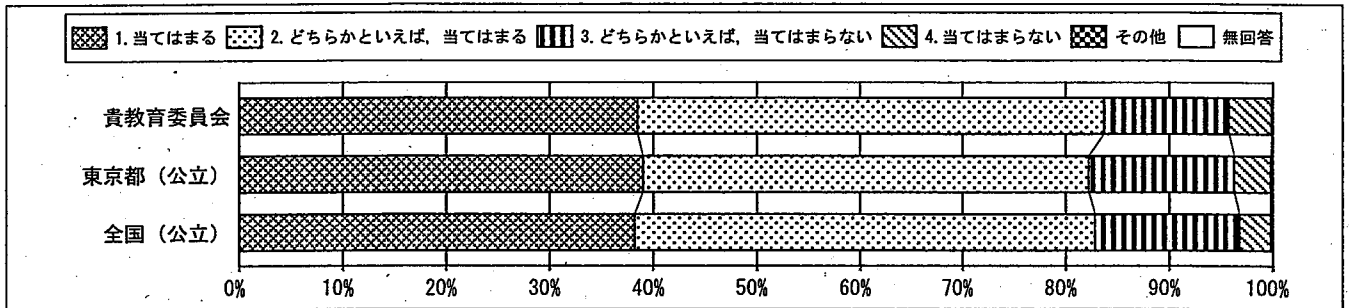

質問番号	質問事項									
(12)	普段(月曜日から金曜日)、1日当たりどれくらいの時間、テレビやビデオ・DVDを見たり、聞いたりしますか(勉強のためのテレビやビデオ・DVDを見る時間、テレビゲームをする時間は除く)									
選択肢	1	2	3	4	5	6	7	8	その他	無回答
貴教育委員会	10.5	8.1	17.1	30.1	28.5	5.6			0.1	0.0
東京都(公立)	15.4	14.1	20.7	28.0	18.5	3.1			0.1	0.0
全国(公立)	16.6	16.1	23.0	27.8	14.8	2.1			0.1	0.0

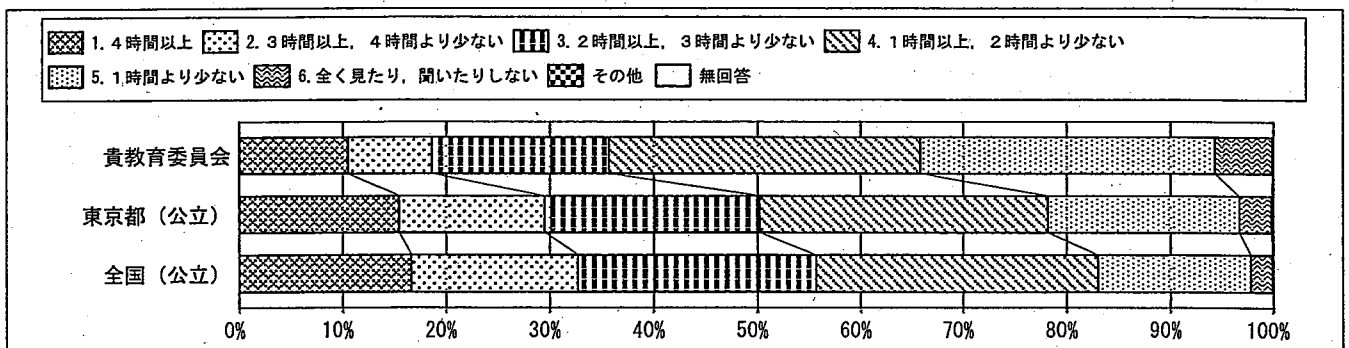

回答結果集計 [児童質問紙]

文京区教育委員会一児童

・以下の集計値／グラフは、4月18日に実施した調査の結果を集計した値である。

質問番号	質問事項									
(13)	普段（月曜日から金曜日）、1日当たりどれくらいの時間、テレビゲーム（コンピュータゲーム、携帯式のゲーム、携帯電話やスマートフォンを使ったゲームも含む）をしますか									
選択肢	1	2	3	4	5	6	7	8	その他	無回答
貴教育委員会	5.1	4.2	8.5	15.8	36.2	30.0			0.2	0.0
東京都（公立）	8.9	7.5	12.0	22.7	31.4	17.4			0.1	0.0
全国（公立）	9.3	8.3	13.5	24.4	30.4	14.0			0.1	0.0

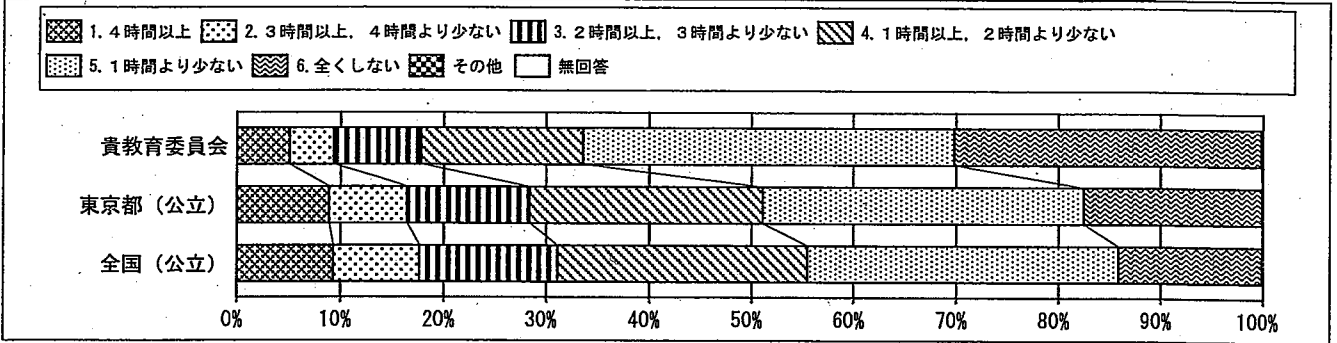

質問番号	質問事項									
(14)	普段（月曜日から金曜日）、1日当たりどれくらいの時間、携帯電話やスマートフォンで通話やメール、インターネットをしますか（携帯電話やスマートフォンを使ってゲームをする時間は除く）									
選択肢	1	2	3	4	5	6	7	8	その他	無回答
貴教育委員会	1.7	1.8	3.1	5.4	13.1	50.3	24.3		0.4	0.1
東京都（公立）	3.9	3.1	4.9	8.5	13.3	38.0	28.2		0.1	0.0
全国（公立）	3.8	3.2	5.0	8.5	12.2	30.5	36.7		0.1	0.0

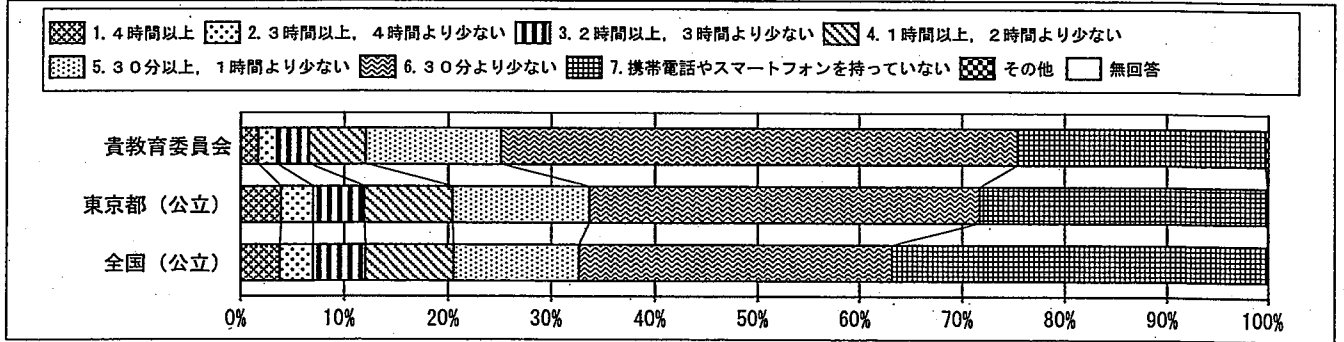

質問番号	質問事項									
(15)	学校の授業時間以外に、普段（月曜日から金曜日）、1日当たりどれくらいの時間、勉強をしますか（学習塾で勉強している時間や家庭教師に教わっている時間も含む）									
選択肢	1	2	3	4	5	6	7	8	その他	無回答
貴教育委員会	51.1	14.0	16.5	12.4	4.1	1.8			0.2	0.0
東京都（公立）	24.4	14.3	27.7	21.5	8.9	3.1			0.1	0.0
全国（公立）	11.9	15.2	37.3	24.2	8.4	2.9			0.1	0.0

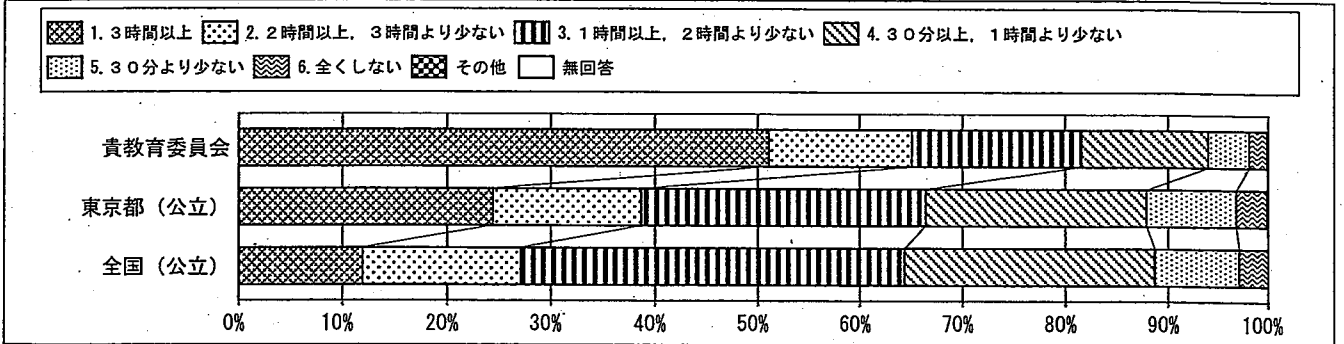

回答結果集計 [児童質問紙]

文京区教育委員会一児童

・以下の集計値/グラフは、4月18日に実施した調査の結果を集計した値である。

質問番号	質問事項									
(16)	土曜日や日曜日など学校が休みの日に、1日当たりどれくらいの時間、勉強をしますか（学習塾で勉強している時間や家庭教師に教わっている時間も含む）									
選択肢	1	2	3	4	5	6	7	8	その他	無回答
貴教育委員会	42.4	10.8	9.4	15.4	17.0	4.6			0.1	0.2
東京都（公立）	17.4	6.1	10.2	24.3	31.0	10.9			0.1	0.1
全国（公立）	7.1	5.1	12.4	32.7	32.9	9.7			0.1	0.1

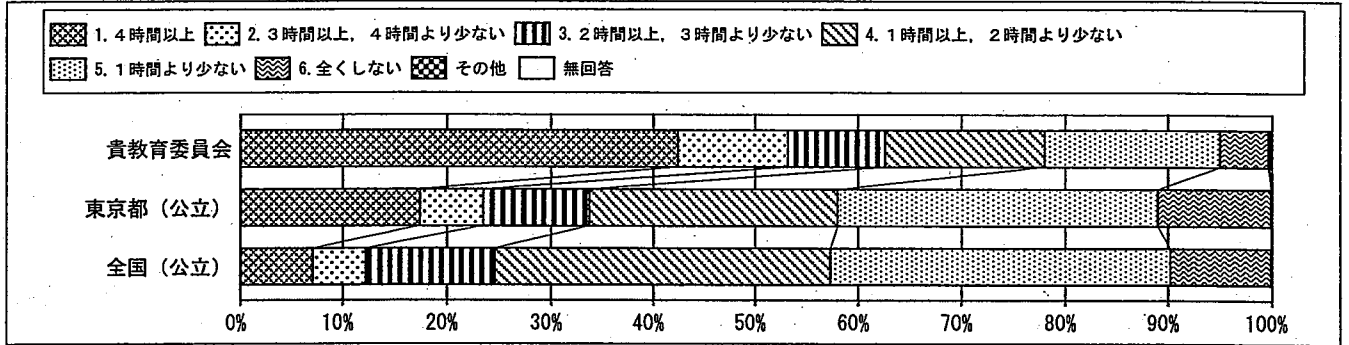

質問番号	質問事項									
(17)	学習塾（家庭教師を含む）で勉強をしていますか									
選択肢	1	2	3	4	5	6	7	8	その他	無回答
貴教育委員会	19.7	57.8	4.1	14.4	3.7				0.2	0.2
東京都（公立）	41.8	35.1	6.4	10.4	6.0				0.1	0.2
全国（公立）	53.7	23.6	6.9	8.6	6.8				0.2	0.1

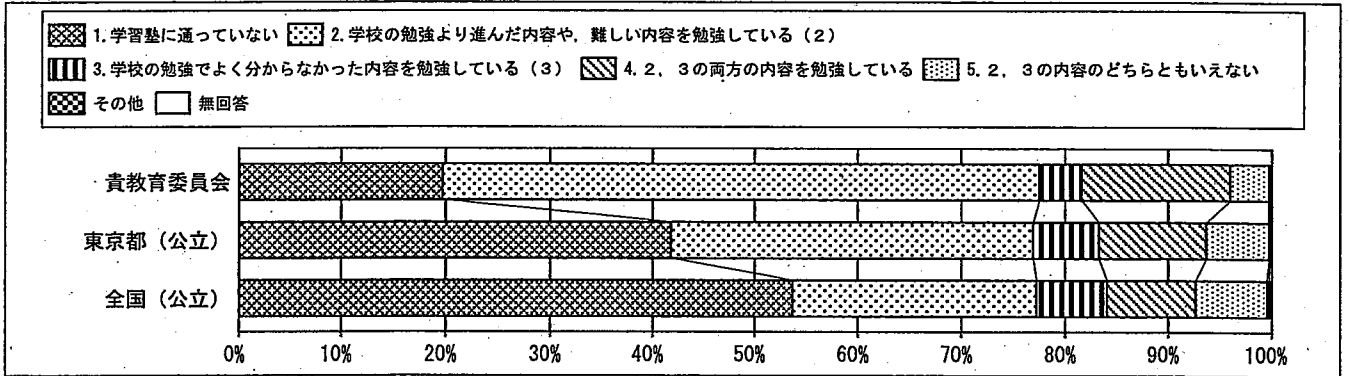

質問番号	質問事項									
(18)	学校の授業時間以外に、普段（月曜日から金曜日）、1日当たりどれくらいの時間、読書をしますか（教科書や参考書、漫画や雑誌は除く）									
選択肢	1	2	3	4	5	6	7	8	その他	無回答
貴教育委員会	11.1	14.2	23.8	26.8	11.4	12.3			0.2	0.2
東京都（公立）	8.3	11.6	21.5	25.8	14.2	18.4			0.0	0.1
全国（公立）	6.9	9.9	19.7	26.8	16.1	20.5			0.1	0.1

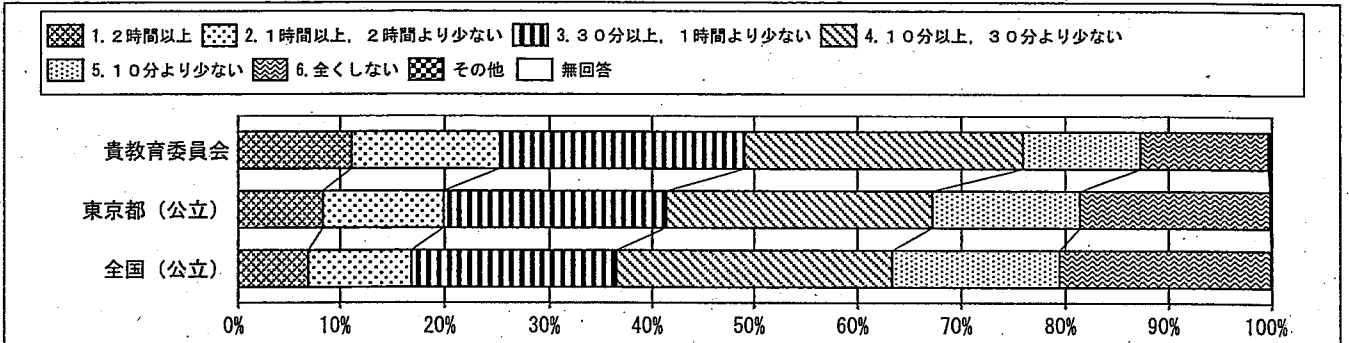

回答結果集計 [児童質問紙]

文京区教育委員会一児童

・以下の集計値/グラフは、4月18日に実施した調査の結果を集計した値である。

質問番号	質問事項									
(19)	屋休みや放課後、学校が休みの日に、本（教科書や参考書、漫画や雑誌は除く）を読んだり、借りたりするために、学校図書館・学校図書室や地域の図書館にどれくらい行きますか									
選択肢	1	2	3	4	5	6	7	8	その他	無回答
貴教育委員会	3.3	14.8	28.5	28.8	24.0				0.2	0.4
東京都（公立）	2.0	10.0	26.1	30.9	30.6				0.2	0.2
全国（公立）	3.0	12.6	23.0	28.6	32.4				0.2	0.1

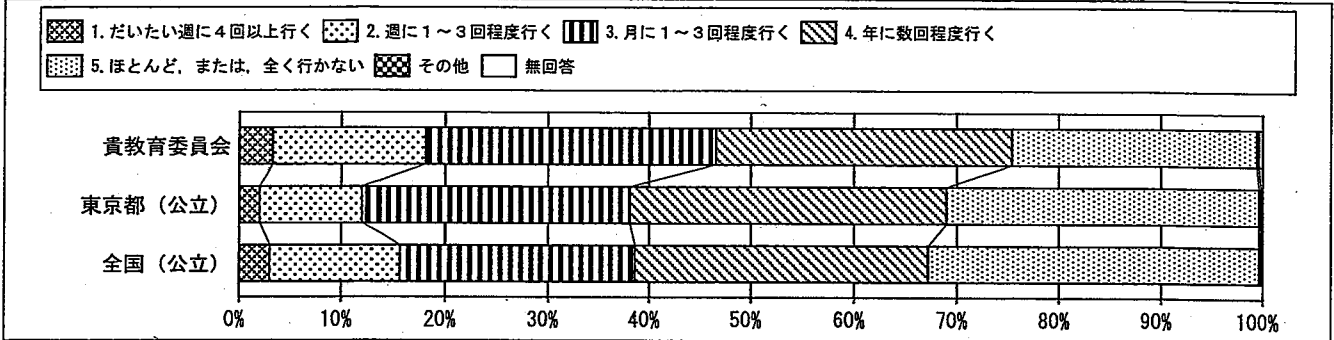

質問番号	質問事項									
(20)	普段（月曜日から金曜日）、家を出発してから学校に着くまでに、どれくらいの時間がかかりますか									
選択肢	1	2	3	4	5	6	7	8	その他	無回答
貴教育委員会	0.3	0.5	1.6	16.3	80.6				0.3	0.4
東京都（公立）	0.3	0.7	4.1	28.0	66.2				0.1	0.6
全国（公立）	0.6	3.4	13.2	37.4	44.7				0.1	0.5

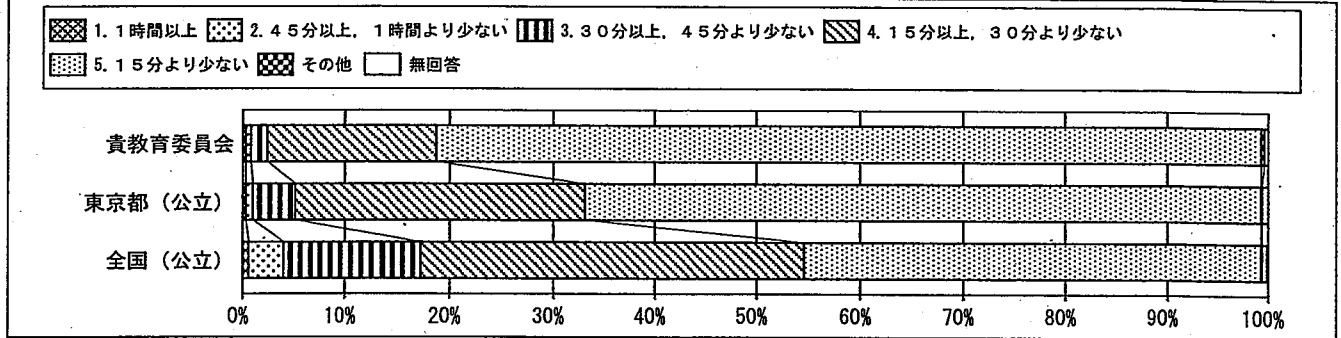

質問番号	質問事項									
(21)	放課後に何をしておこなうことが多いですか									
選択肢	1	2	3	4	5	6	7	8	9	その他、無回答
貴教育委員会	74.1	6.7	2.0	64.2	47.2	37.4	56.0	51.8	60.4	0.4
東京都（公立）	59.7	8.5	2.8	42.3	45.3	45.3	66.9	55.7	73.8	0.3
全国（公立）	60.9	6.2	3.3	29.6	42.4	45.1	72.6	61.7	71.7	0.3

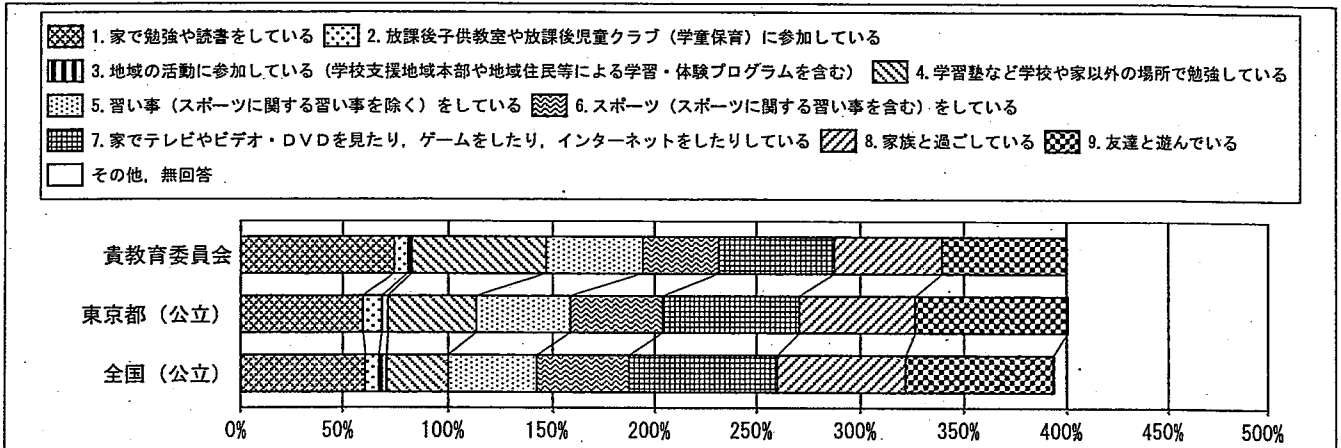

回答結果集計 [児童質問紙]

文京区教育委員会－児童

・以下の集計値／グラフは、4月18日に実施した調査の結果を集計した値である。

質問番号	質問事項									
(22)	土曜日の午前は、何をして過ごすことが多いですか									
選択肢	1	2	3	4	5	6	7	8	9	その他、無回答
貴教育委員会	10.2	65.9	20.5	15.8	22.2	3.1	43.1	66.0	19.1	1.2
東京都(公立)	13.3	51.7	11.8	12.3	28.7	3.3	57.4	69.9	34.3	0.9
全国(公立)	5.0	51.2	6.8	12.5	30.5	4.1	62.9	69.6	35.3	0.8

- 1. 学校で授業を受けている
- 2. 家で勉強や読書をしている
- 3. 学習塾など学校や家以外の場所で勉強している
- 4. 習い事(スポーツに関する習い事を除く)をしている
- 5. スポーツ(スポーツに関する習い事を含む)をしている
- 6. 地域の活動に参加している(学校で行われる地域住民や企業等による学習・体験プログラムを含む)
- 7. 家でテレビやビデオ・DVDを見たり、ゲームをしたり、インターネットをしたりしている
- 8. 家族と過ごしている
- 9. 友達と遊んでいる
- その他、無回答

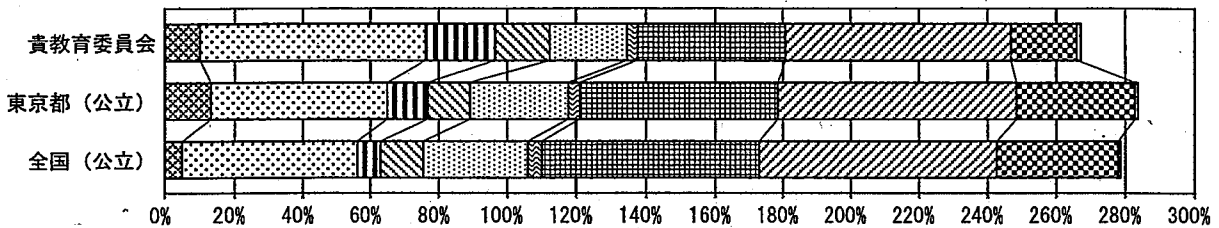

質問番号	質問事項									
(23)	土曜日の午後は、何をして過ごすことが多いですか									
選択肢	1	2	3	4	5	6	7	8	9	その他、無回答
貴教育委員会	2.2	57.4	43.6	18.1	24.1	2.8	49.7	64.7	29.6	0.7
東京都(公立)	2.8	44.0	20.8	15.3	32.4	2.6	61.4	70.1	47.5	0.6
全国(公立)	2.3	42.8	9.9	13.4	32.8	2.9	69.8	72.8	52.8	0.6

- 1. 学校で授業を受けている
- 2. 家で勉強や読書をしている
- 3. 学習塾など学校や家以外の場所で勉強している
- 4. 習い事(スポーツに関する習い事を除く)をしている
- 5. スポーツ(スポーツに関する習い事を含む)をしている
- 6. 地域の活動に参加している(学校で行われる地域住民や企業等による学習・体験プログラムを含む)
- 7. 家でテレビやビデオ・DVDを見たり、ゲームをしたり、インターネットをしたりしている
- 8. 家族と過ごしている
- 9. 友達と遊んでいる
- その他、無回答

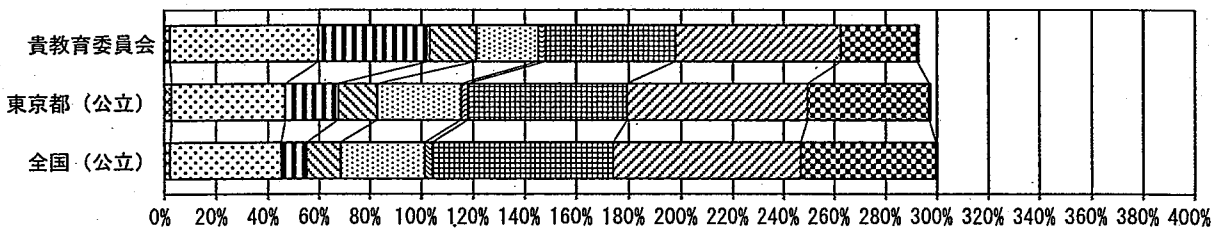

回答結果集計 [児童質問紙]

文京区教育委員会－児童

・以下の集計値／グラフは、4月18日に実施した調査の結果を集計した値である。

質問番号	質問事項									
(24)	家の人（兄弟姉妹を除く）と学校での出来事について話をしますか									
選択肢	1	2	3	4	5	6	7	8	その他	無回答
貴教育委員会	52.3	27.5	15.2	4.6					0.2	0.3
東京都（公立）	51.9	27.3	15.9	4.8					0.1	0.1
全国（公立）	50.6	27.5	16.6	5.1					0.1	0.1

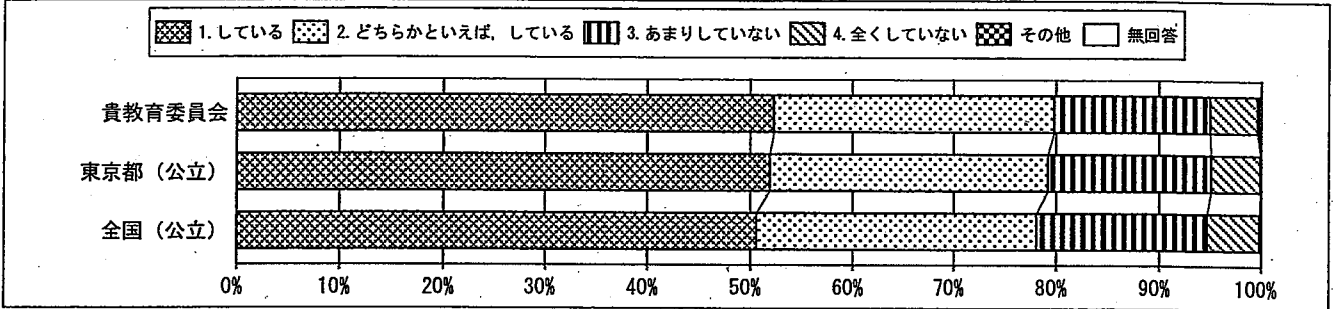

質問番号	質問事項									
(25)	携帯電話やスマートフォンの使い方について、家の人と約束したことを守っていますか									
選択肢	1	2	3	4	5	6	7	8	その他	無回答
貴教育委員会	44.1	16.2	1.7	0.5	11.7	25.3			0.1	0.4
東京都（公立）	35.6	20.0	2.7	0.6	11.5	29.5			0.1	0.1
全国（公立）	30.9	17.8	2.5	0.7	10.2	37.8			0.1	0.1

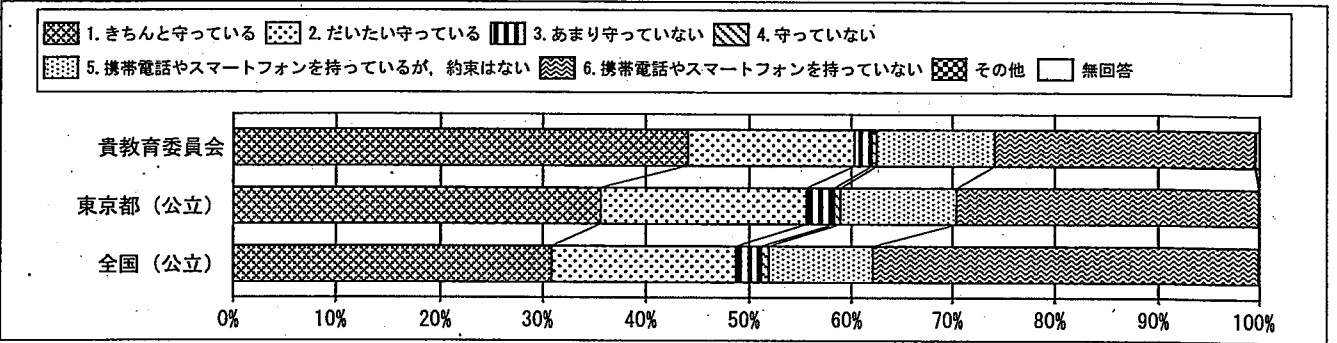

質問番号	質問事項									
(26)	テレビを見る時間やゲームをする時間などのルールを家の人と決めていきますか									
選択肢	1	2	3	4	5	6	7	8	その他	無回答
貴教育委員会	43.0	24.2	20.0	12.3					0.1	0.4
東京都（公立）	38.1	23.8	22.9	15.1					0.1	0.1
全国（公立）	35.3	23.0	24.1	17.4					0.1	0.1

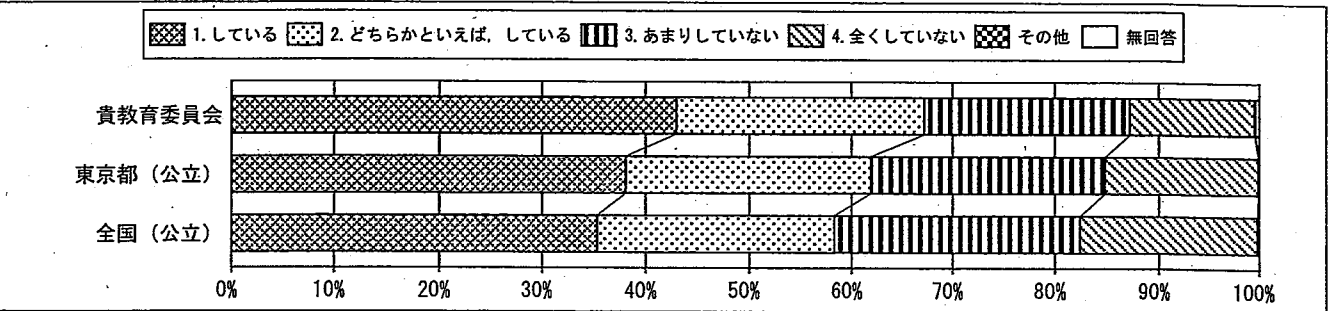

回答結果集計 [児童質問紙]

文京区教育委員会一児童

・以下の集計値／グラフは、4月18日に実施した調査の結果を集計した値である。

質問番号	質問事項									
(27)	家の人(兄弟姉妹を除く)と将来のことについて話すことがありますか									
選択肢	1	2	3	4	5	6	7	8	その他	無回答
貴教育委員会	16.3	38.2	29.5	15.6					0.1	0.4
東京都(公立)	16.4	35.6	29.5	18.2					0.0	0.1
全国(公立)	15.1	35.3	30.1	19.3					0.1	0.1

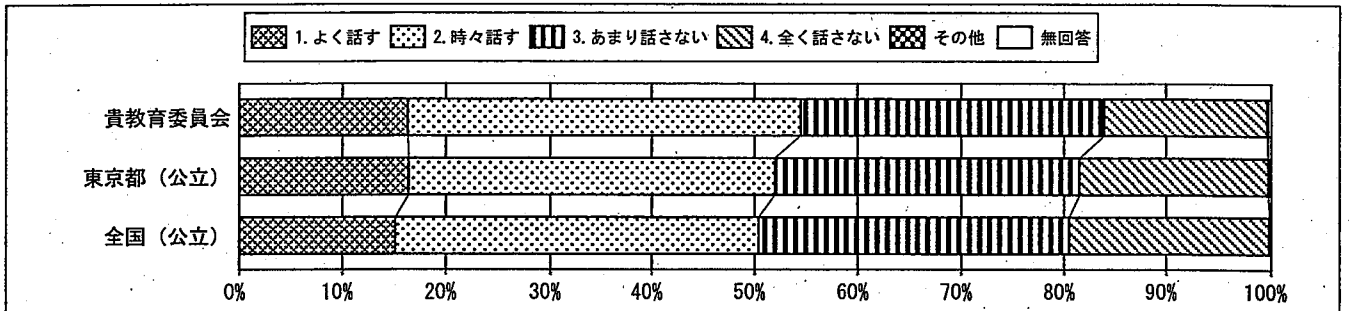

質問番号	質問事項									
(28)	家の人(兄弟姉妹を除く)は、授業参観や運動会などの学校の行事に来ますか									
選択肢	1	2	3	4	5	6	7	8	その他	無回答
貴教育委員会	78.0	16.7	4.0	0.5					0.3	0.5
東京都(公立)	75.0	19.7	4.0	0.9					0.1	0.3
全国(公立)	81.5	14.6	2.9	0.7					0.1	0.2

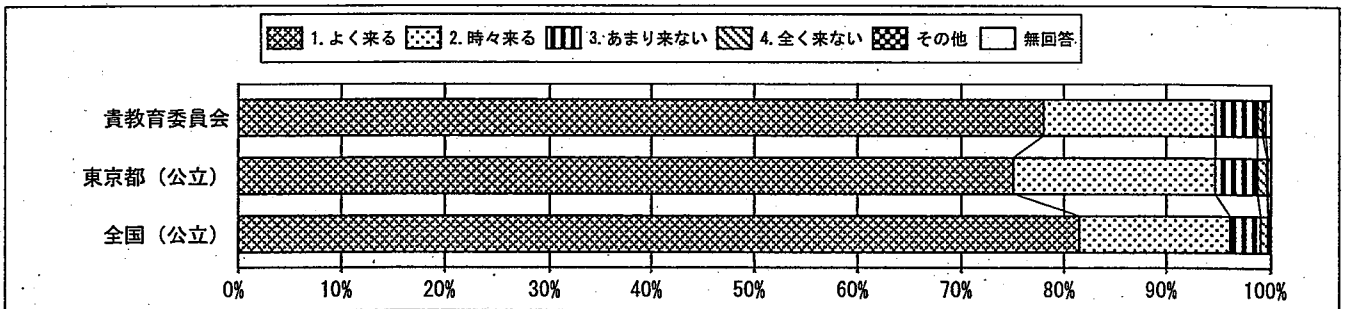

質問番号	質問事項									
(29)	家で、自分で計画を立てて勉強をしていますか									
選択肢	1	2	3	4	5	6	7	8	その他	無回答
貴教育委員会	40.4	34.1	19.2	5.9					0.1	0.3
東京都(公立)	31.8	33.3	25.6	9.2					0.1	0.1
全国(公立)	30.0	34.5	26.1	9.4					0.1	0.0

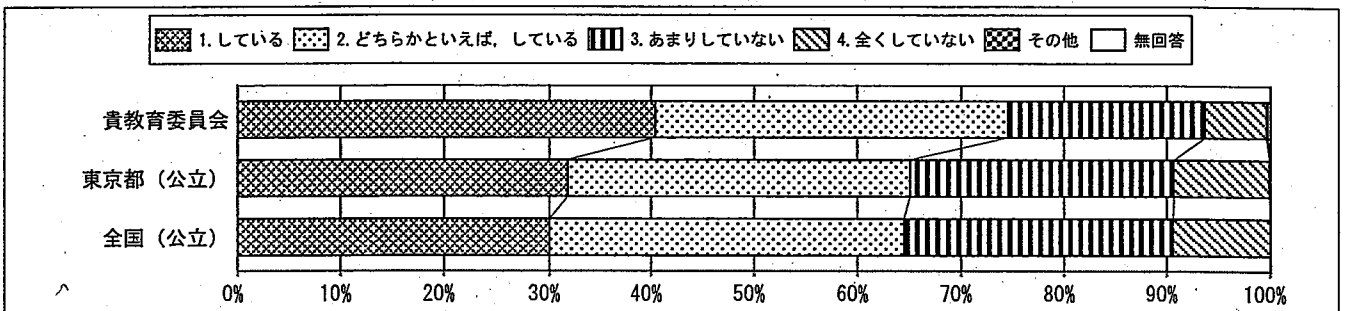

回答結果集計 [児童質問紙]

文京区教育委員会－児童

・以下の集計値／グラフは、4月18日に実施した調査の結果を集計した値である。

質問番号	質問事項									
(30)	家で、学校の宿題をしていますか									
選択肢	1	2	3	4	5	6	7	8	その他	無回答
貴教育委員会	86.4	9.9	2.8	0.4					0.1	0.4
東京都(公立)	86.2	10.1	2.8	0.8					0.1	0.1
全国(公立)	88.0	8.9	2.3	0.8					0.0	0.0

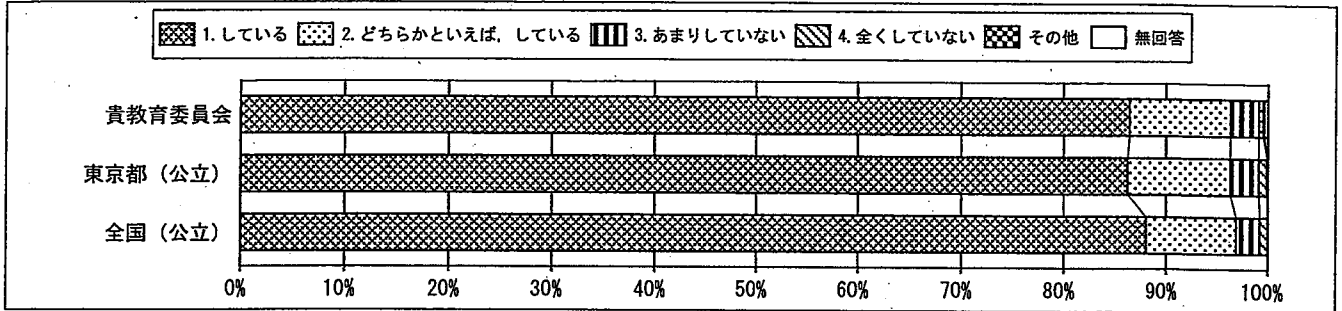

質問番号	質問事項									
(31)	家で、学校の授業の予習をしていますか									
選択肢	1	2	3	4	5	6	7	8	その他	無回答
貴教育委員会	16.9	19.1	31.1	32.4					0.1	0.4
東京都(公立)	15.9	22.3	35.5	26.2					0.1	0.1
全国(公立)	16.3	24.7	37.3	21.6					0.0	0.1

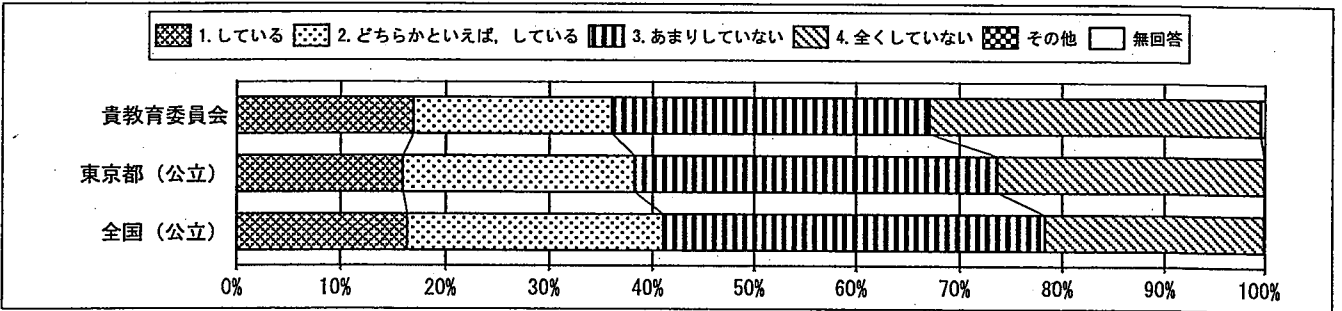

質問番号	質問事項									
(32)	家で、学校の授業の復習をしていますか									
選択肢	1	2	3	4	5	6	7	8	その他	無回答
貴教育委員会	15.8	26.4	31.4	25.8					0.2	0.4
東京都(公立)	17.8	27.0	32.9	22.1					0.1	0.1
全国(公立)	23.6	30.2	29.7	16.3					0.1	0.1

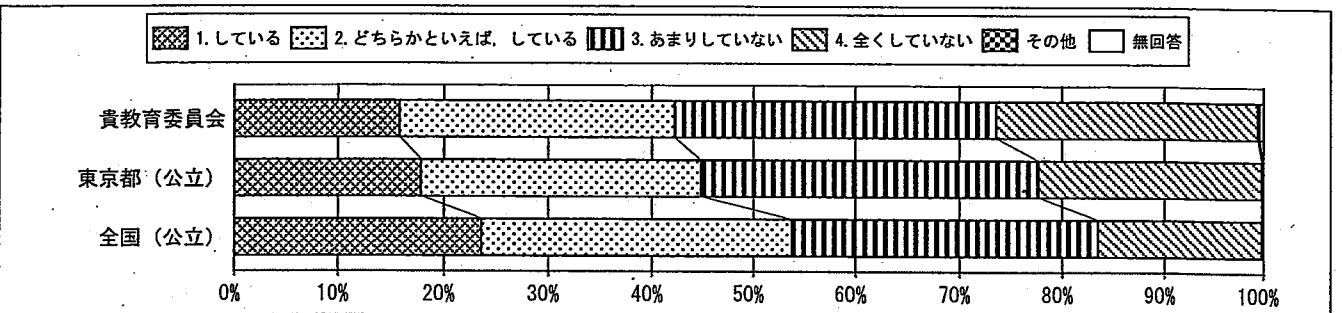

回答結果集計 [児童質問紙]

文京区教育委員会一児童

・以下の集計値／グラフは、4月18日に実施した調査の結果を集計した値である。

質問番号	質問事項									
(33)	学校に行くのは楽しいと思いますか									
選択肢	1	2	3	4	5	6	7	8	その他	無回答
貴教育委員会	55.9	27.7	9.7	6.2					0.1	0.4
東京都(公立)	54.8	30.6	9.6	4.9					0.0	0.1
全国(公立)	55.4	30.9	9.2	4.3					0.0	0.0

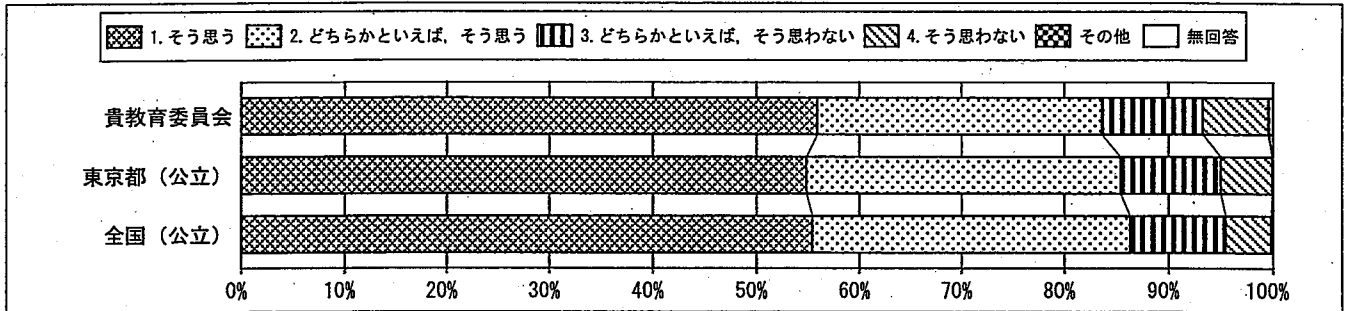

質問番号	質問事項									
(34)	学校で、友達に会うのは楽しいと思いますか									
選択肢	1	2	3	4	5	6	7	8	その他	無回答
貴教育委員会	81.9	12.9	3.6	1.1					0.1	0.4
東京都(公立)	81.5	14.1	3.0	1.3					0.0	0.1
全国(公立)	83.5	12.9	2.6	1.0					0.0	0.0

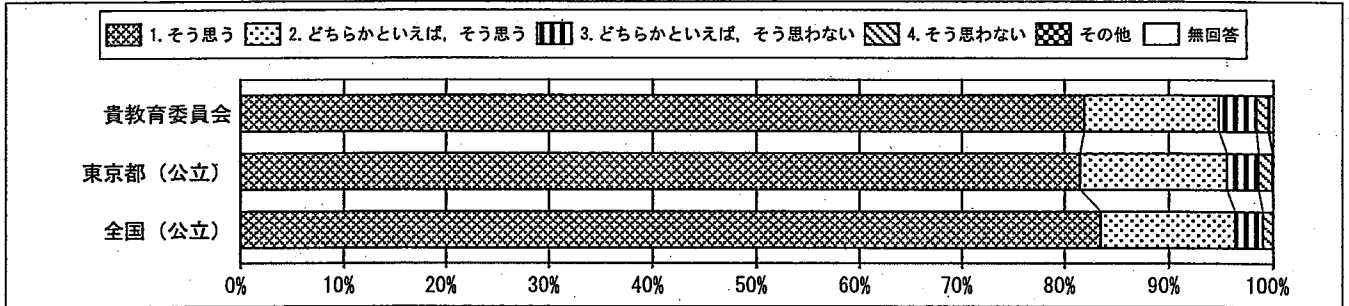

質問番号	質問事項									
(35)	学校で、好きな授業がありますか									
選択肢	1	2	3	4	5	6	7	8	その他	無回答
貴教育委員会	74.2	17.2	4.2	4.0					0.1	0.4
東京都(公立)	78.3	14.5	4.2	2.9					0.0	0.1
全国(公立)	78.4	14.6	4.3	2.6					0.0	0.0

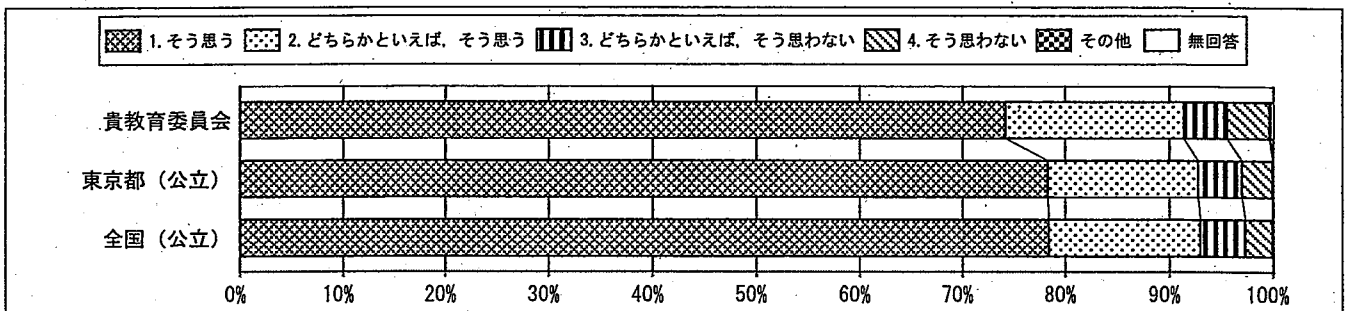

回答結果集計 [児童質問紙]

文京区教育委員会－児童

・以下の集計値／グラフは、4月18日に実施した調査の結果を集計した値である。

質問番号	質問事項									
(36)	学級会などの話し合いの活動で、自分とは異なる意見や少数意見のよさを生かしたり、折り合いをつけたりして話し合い、意見をまとめていますか									
選択肢	1	2	3	4	5	6	7	8	その他	無回答
貴教育委員会	17.5	36.7	32.5	12.9					0.1	0.4
東京都(公立)	15.5	35.3	35.1	14.0					0.0	0.1
全国(公立)	13.9	36.4	35.9	13.6					0.0	0.1

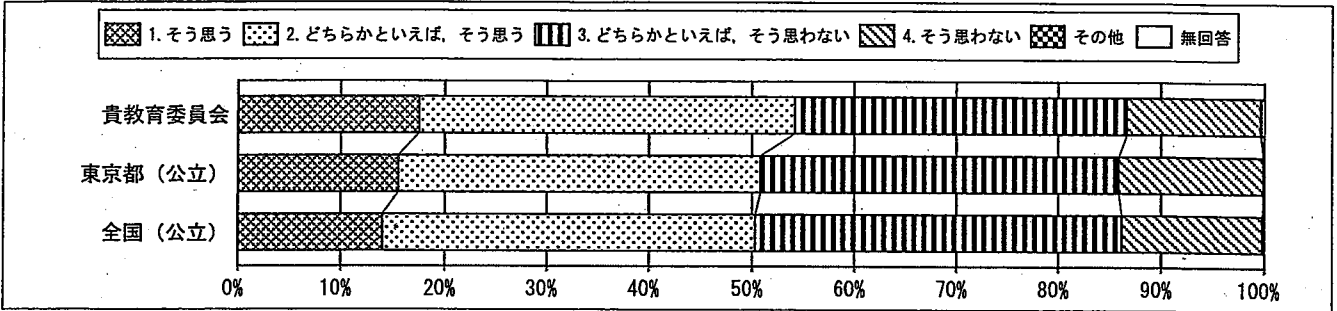

質問番号	質問事項									
(37)	学級みんなで協力して何かをやり遂げ、うれしかったことがありますか									
選択肢	1	2	3	4	5	6	7	8	その他	無回答
貴教育委員会	58.6	25.5	10.7	4.9					0.1	0.4
東京都(公立)	59.1	27.1	9.7	4.1					0.0	0.1
全国(公立)	60.8	27.0	8.8	3.3					0.0	0.1

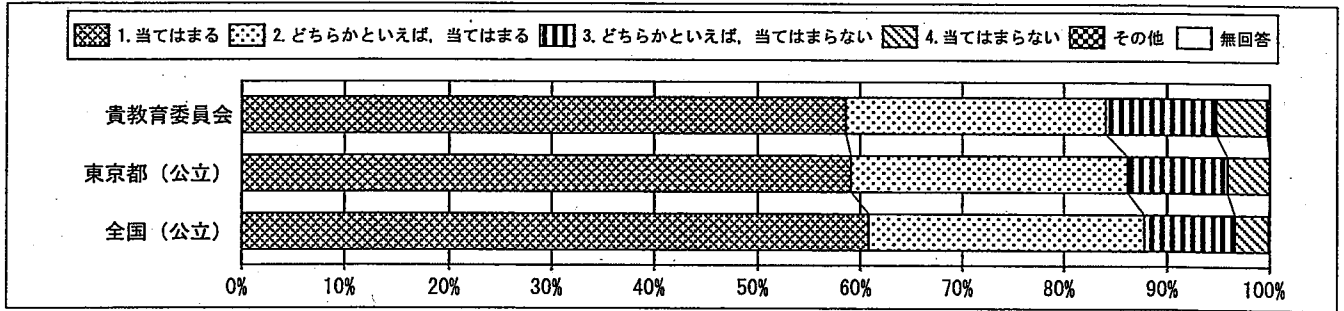

質問番号	質問事項									
(38)	先生は、あなたのよいところを認めてくれていると思いますか									
選択肢	1	2	3	4	5	6	7	8	その他	無回答
貴教育委員会	48.5	37.5	9.6	3.9					0.1	0.4
東京都(公立)	47.2	38.4	10.2	3.9					0.1	0.2
全国(公立)	47.3	38.7	10.3	3.4					0.1	0.2

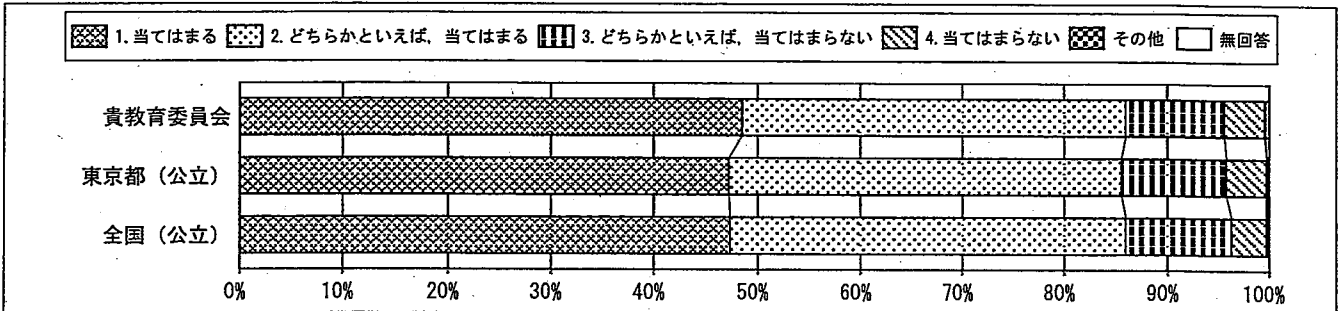

回答結果集計 [児童質問紙]

文京区教育委員会一児童

・以下の集計値／グラフは、4月18日に実施した調査の結果を集計した値である。

質問番号	質問事項									
(39)	先生は、授業やテストで間違えたところや、理解していないところについて、分かるまで教えてくださいませんか									
選択肢	1	2	3	4	5	6	7	8	その他	無回答
貴教育委員会	43.3	32.5	15.3	8.4					0.1	0.4
東京都(公立)	44.9	36.0	12.5	6.3					0.1	0.2
全国(公立)	50.5	34.6	10.3	4.3					0.1	0.2

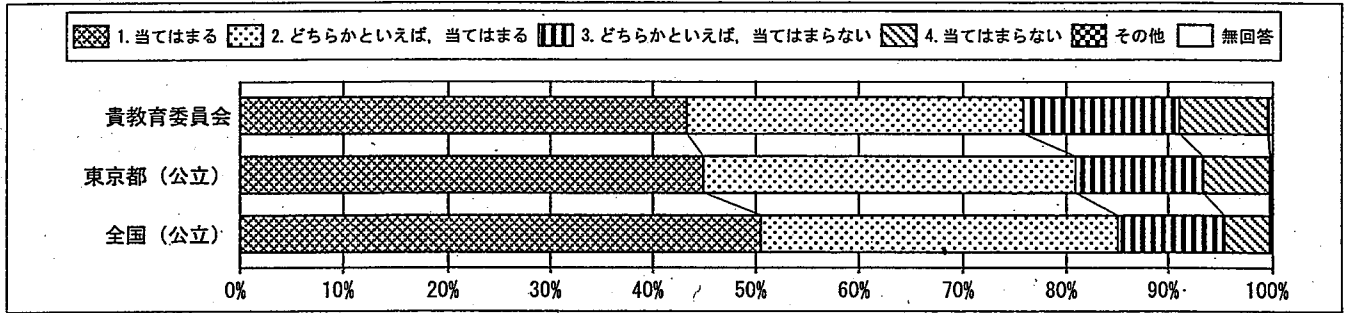

質問番号	質問事項									
(40)	今住んでいる地域の行事に参加していますか									
選択肢	1	2	3	4	5	6	7	8	その他	無回答
貴教育委員会	20.2	27.0	25.4	26.9					0.1	0.4
東京都(公立)	20.3	28.5	26.1	24.9					0.0	0.1
全国(公立)	35.0	27.6	19.0	18.4					0.0	0.1

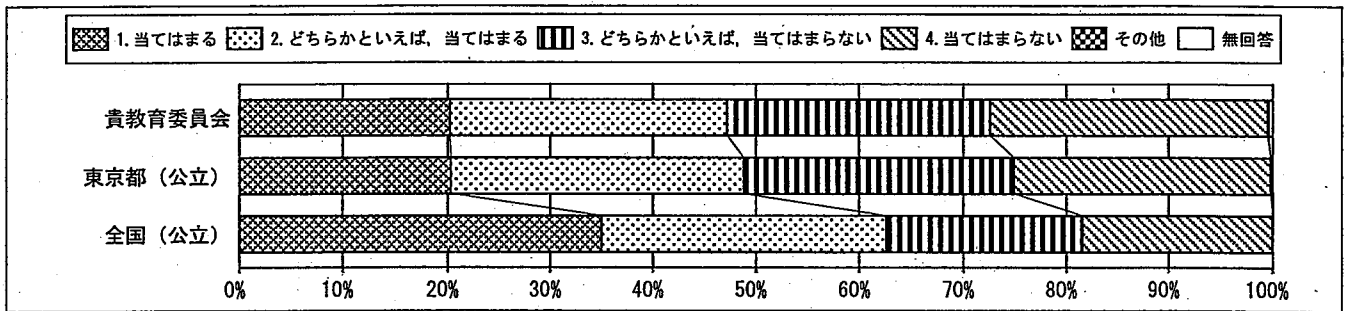

質問番号	質問事項									
(41)	地域や社会で起こっている問題や出来事に関心がありますか									
選択肢	1	2	3	4	5	6	7	8	その他	無回答
貴教育委員会	40.1	30.3	18.1	11.0					0.1	0.4
東京都(公立)	31.4	33.2	22.4	12.9					0.0	0.1
全国(公立)	28.6	35.3	23.6	12.5					0.0	0.1

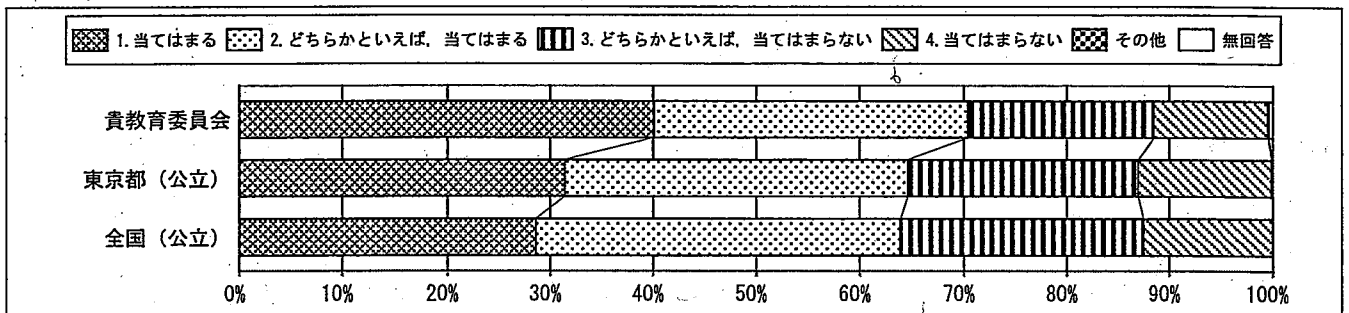

回答結果集計 [児童質問紙]

文京区教育委員会一児童

・以下の集計値／グラフは、4月18日に実施した調査の結果を集計した値である。

質問番号	質問事項									
(42)	地域や社会をよくするために何をすべきかを考えることがありますか									
選択肢	1	2	3	4	5	6	7	8	その他	無回答
貴教育委員会	20.6	26.6	33.1	19.2					0.1	0.4
東京都(公立)	16.8	27.7	33.7	21.7					0.0	0.1
全国(公立)	14.8	27.5	35.7	21.9					0.0	0.1

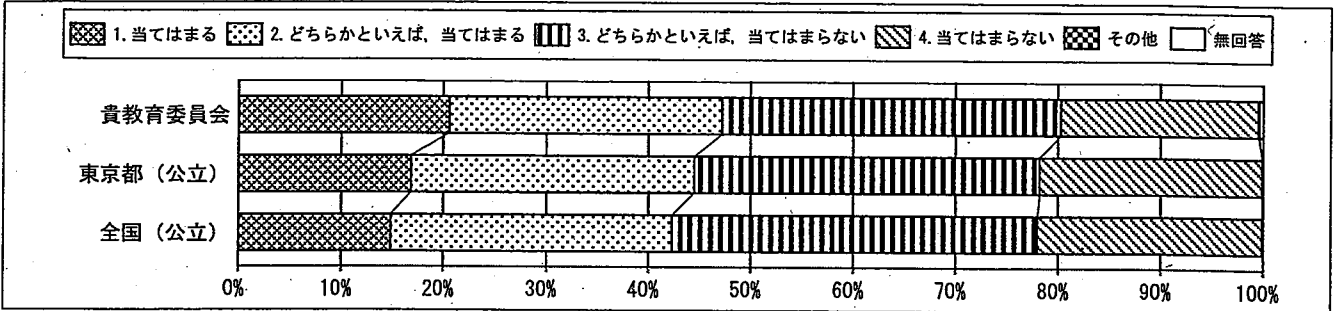

質問番号	質問事項									
(43)	地域社会などでボランティア活動に参加したことがありますか									
選択肢	1	2	3	4	5	6	7	8	その他	無回答
貴教育委員会	29.6	30.9	37.7						1.4	0.4
東京都(公立)	31.0	28.9	38.2						1.9	0.0
全国(公立)	35.4	25.9	38.9						1.7	0.1

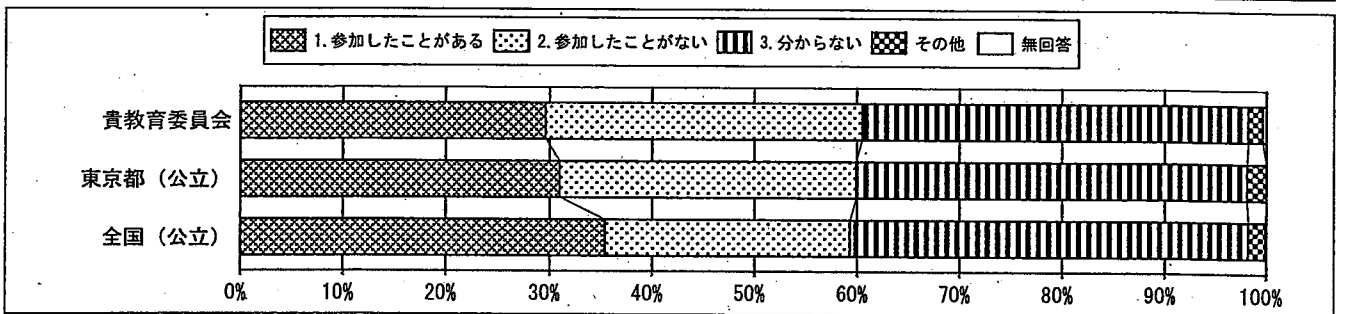

質問番号	質問事項									
(44)	地域の大人(学校や塾・習い事の先生を除く)に勉強やスポーツを教えてもらったり、一緒に遊んだりすることがありますか									
選択肢	1	2	3	4	5	6	7	8	その他	無回答
貴教育委員会	16.6	20.3	25.8	36.7					0.1	0.5
東京都(公立)	16.8	22.6	27.6	32.8					0.0	0.1
全国(公立)	17.9	23.2	27.2	31.7					0.0	0.1

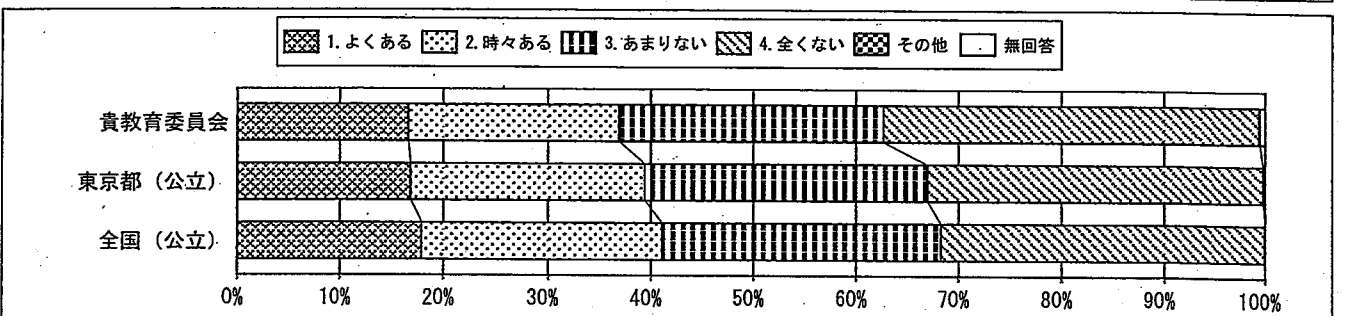

回答結果集計 [児童質問紙]

文京区教育委員会一児童

・以下の集計値／グラフは、4月18日に実施した調査の結果を集計した値である。

質問番号	質問事項									
(45)	新聞を読んでいますか									
選択肢	1	2	3	4	5	6	7	8	その他	無回答
貴教育委員会	20.8	17.5	17.9	43.3					0.1	0.4
東京都(公立)	10.9	13.0	15.9	60.1					0.0	0.1
全国(公立)	7.8	13.2	19.2	59.6					0.0	0.1

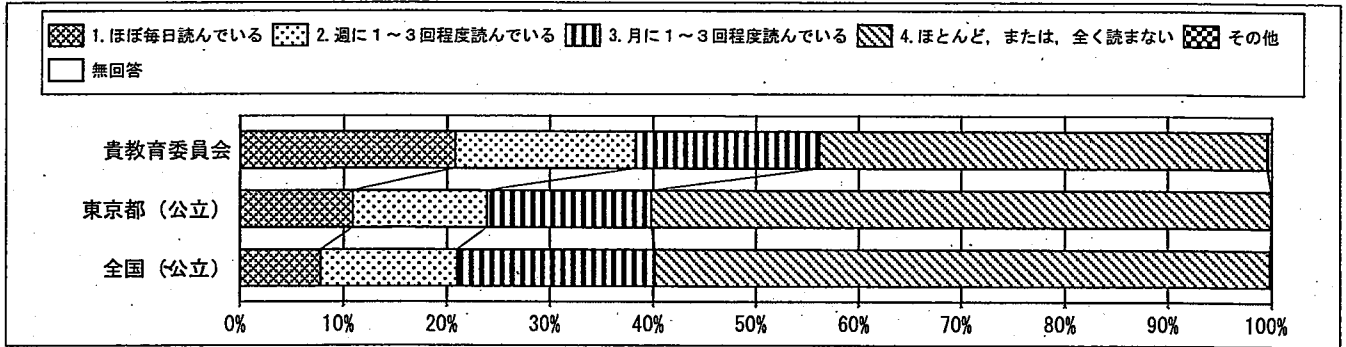

質問番号	質問事項									
(46)	テレビのニュース番組やインターネットのニュースを見ますか(携帯電話やスマートフォンを使ってインターネットのニュースを見る場合も含む)									
選択肢	1	2	3	4	5	6	7	8	その他	無回答
貴教育委員会	62.3	23.5	7.8	5.8					0.1	0.4
東京都(公立)	59.2	27.2	8.1	5.3					0.0	0.1
全国(公立)	54.5	30.1	9.4	6.0					0.0	0.1

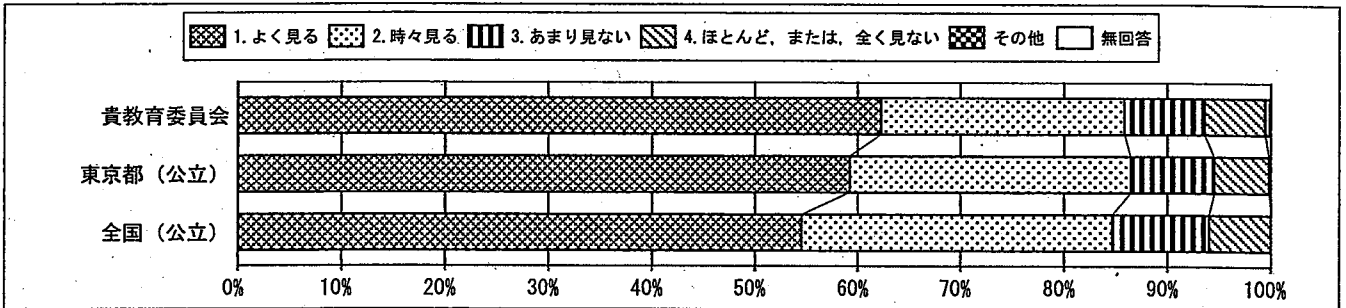

質問番号	質問事項									
(47)	外国の人と友達になったり、外国のことについてもっと知りたいと思いませんか									
選択肢	1	2	3	4	5	6	7	8	その他	無回答
貴教育委員会	48.8	27.9	14.1	8.7					0.1	0.4
東京都(公立)	43.7	29.2	16.2	10.8					0.0	0.1
全国(公立)	40.6	29.3	17.5	12.0					0.0	0.1

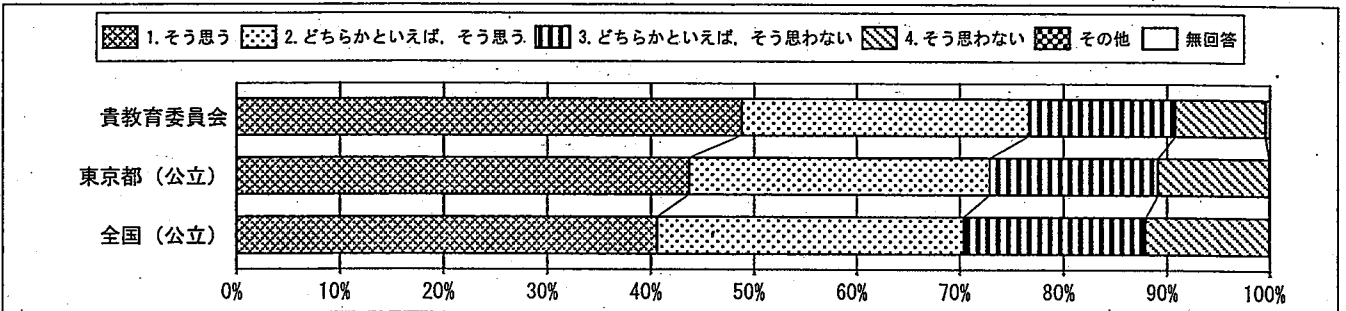

回答結果集計 [児童質問紙]

文京区教育委員会一児童

・以下の集計値／グラフは、4月18日に実施した調査の結果を集計した値である。

質問番号	質問事項									
(48)	将来、外国へ留学したり、国際的な仕事に就いたりしてみたいと思いますか									
選択肢	1	2	3	4	5	6	7	8	その他	無回答
貴教育委員会	27.9	20.9	26.1	24.6					0.1	0.4
東京都(公立)	21.5	19.5	28.3	30.5					0.0	0.1
全国(公立)	16.0	17.6	30.2	36.0					0.0	0.1

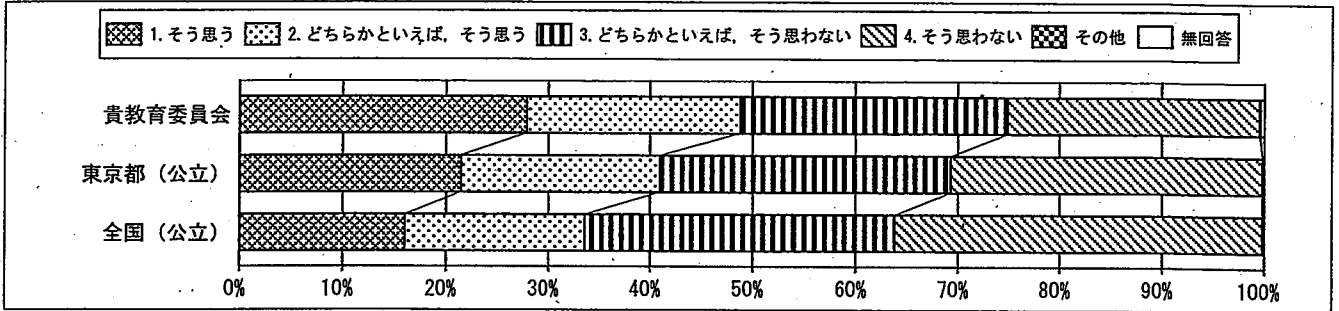

質問番号	質問事項									
(49)	学校のきまりを守っていますか									
選択肢	1	2	3	4	5	6	7	8	その他	無回答
貴教育委員会	36.5	53.2	8.3	1.5					0.1	0.4
東京都(公立)	41.5	49.1	7.9	1.4					0.0	0.1
全国(公立)	46.4	46.2	6.8	1.0					0.0	0.1

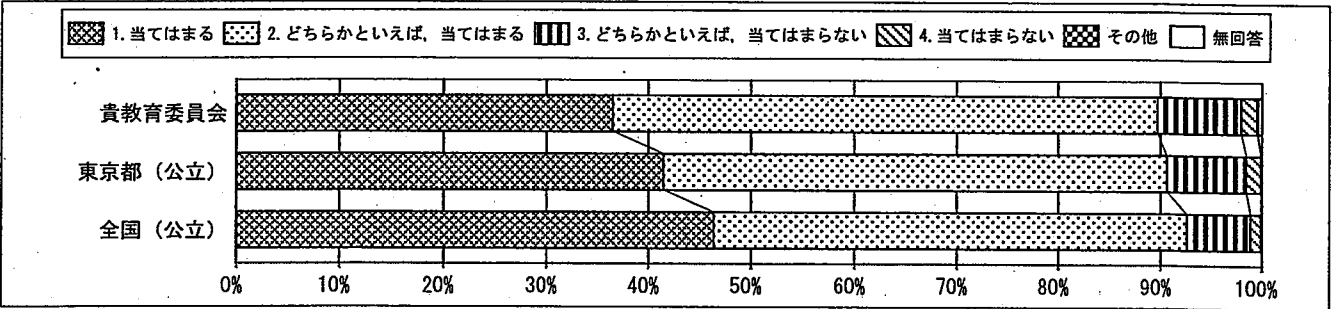

質問番号	質問事項									
(50)	友達との約束を守っていますか									
選択肢	1	2	3	4	5	6	7	8	その他	無回答
貴教育委員会	69.1	26.7	3.1	0.6					0.1	0.4
東京都(公立)	66.7	29.8	2.5	0.7					0.0	0.1
全国(公立)	69.4	27.8	2.1	0.6					0.0	0.1

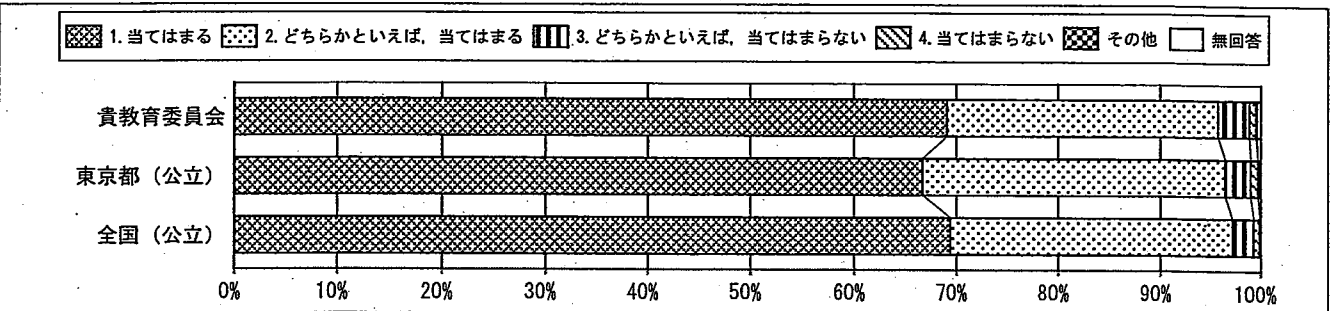

回答結果集計 [児童質問紙]

文京区教育委員会一児童

・以下の集計値／グラフは、4月18日に実施した調査の結果を集計した値である。

質問番号	質問事項									
(51)	人が困っているときは、進んで助けていますか									
選択肢	1	2	3	4	5	6	7	8	その他	無回答
貴教育委員会	35.6	47.3	13.5	3.2					0.1	0.4
東京都(公立)	37.0	46.5	13.6	2.8					0.0	0.1
全国(公立)	38.5	46.8	12.3	2.8					0.0	0.1

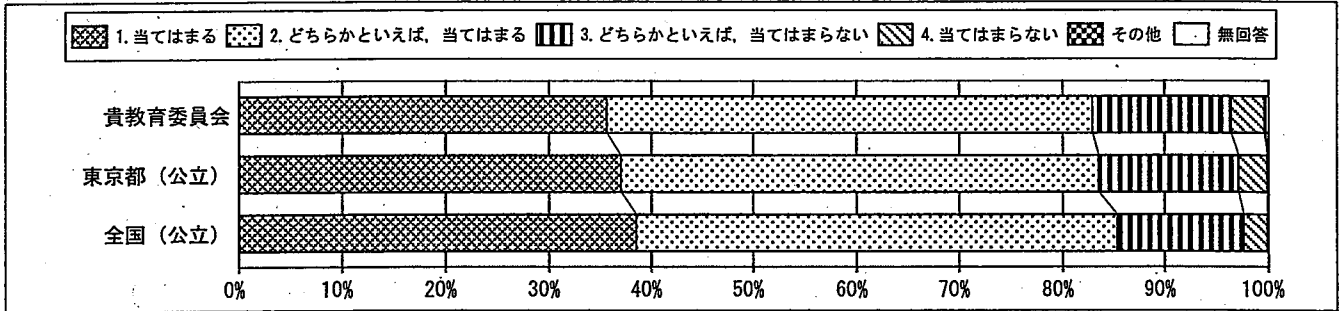

質問番号	質問事項									
(52)	いじめは、どんな理由があってもいけないことだと思いますか									
選択肢	1	2	3	4	5	6	7	8	その他	無回答
貴教育委員会	86.2	10.4	1.8	1.1					0.1	0.4
東京都(公立)	79.3	16.2	3.1	1.3					0.0	0.1
全国(公立)	81.2	14.9	2.7	1.1					0.0	0.1

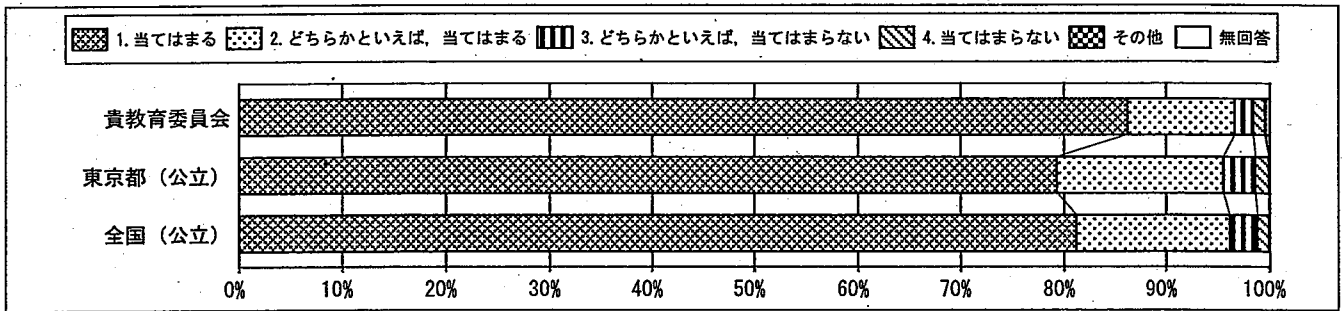

質問番号	質問事項									
(53)	人の役に立つ人間になりたいと思いますか									
選択肢	1	2	3	4	5	6	7	8	その他	無回答
貴教育委員会	72.9	19.9	4.6	2.0					0.2	0.4
東京都(公立)	67.0	24.8	5.5	2.5					0.1	0.2
全国(公立)	68.0	24.5	5.1	2.2					0.1	0.1

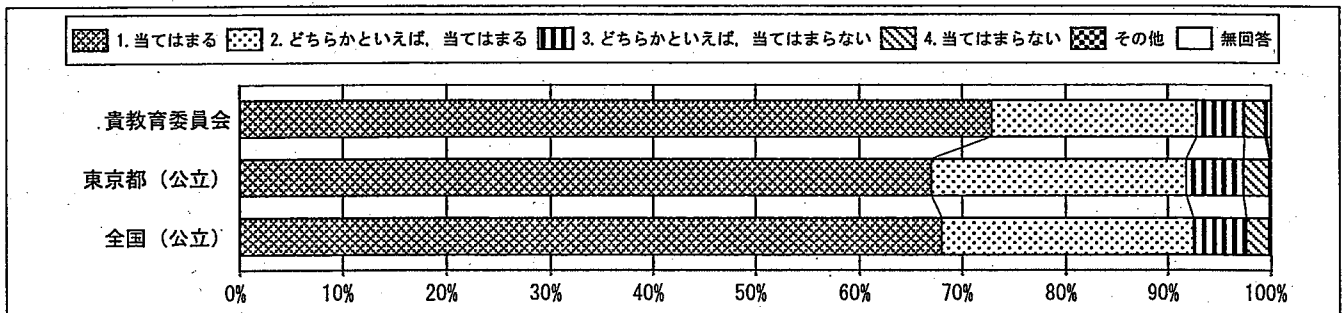

回答結果集計 [児童質問紙]

文京区教育委員会－児童

・以下の集計値／グラフは、4月18日に実施した調査の結果を集計した値である。

質問番号	質問事項									
(54)	「総合的な学習の時間」では、自分で課題を立てて情報を集め整理して、調べたことを発表するなどの学習活動に取り組んでいますか									
選択肢	1	2	3	4	5	6	7	8	その他	無回答
貴教育委員会	38.6	42.3	14.4	4.1					0.1	0.4
東京都(公立)	29.6	40.8	20.8	6.4					0.7	1.7
全国(公立)	27.1	42.7	23.1	6.7					0.1	0.2

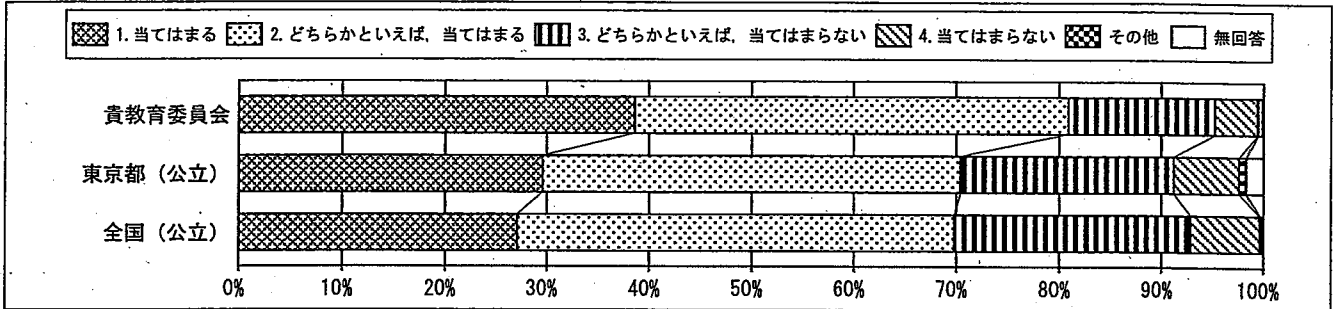

質問番号	質問事項									
(55)	5年生までに受けた授業では、先生から示される課題や、学級やグループの中で、自分たちで立てた課題に対して、自ら考え、自分から取り組んでいたと思いますか									
選択肢	1	2	3	4	5	6	7	8	その他	無回答
貴教育委員会	35.3	44.9	15.7	3.5					0.2	0.4
東京都(公立)	30.8	46.3	18.5	2.2					0.0	0.1
全国(公立)	30.5	47.4	18.3	3.8					0.0	0.1

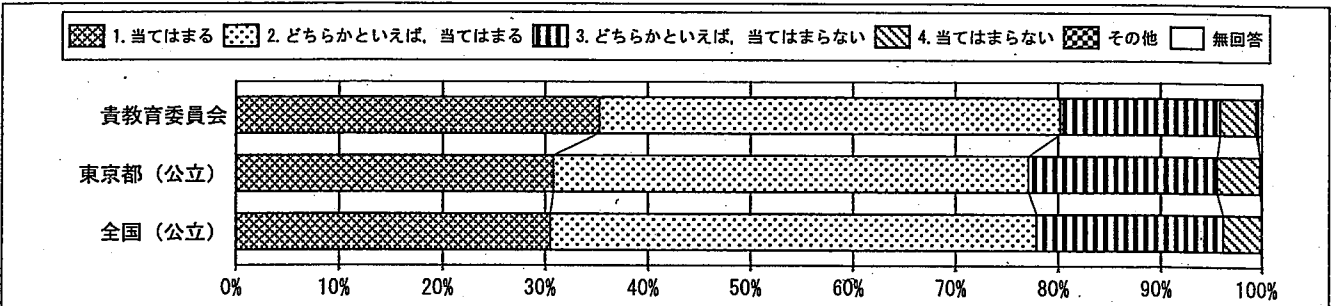

質問番号	質問事項									
(56)	5年生までに受けた授業では、自分の考えを発表する機会が与えられていたと思いますか									
選択肢	1	2	3	4	5	6	7	8	その他	無回答
貴教育委員会	57.6	29.5	8.9	3.4					0.1	0.4
東京都(公立)	53.5	31.4	11.7	3.8					0.0	0.1
全国(公立)	52.9	31.8	11.6	3.6					0.0	0.1

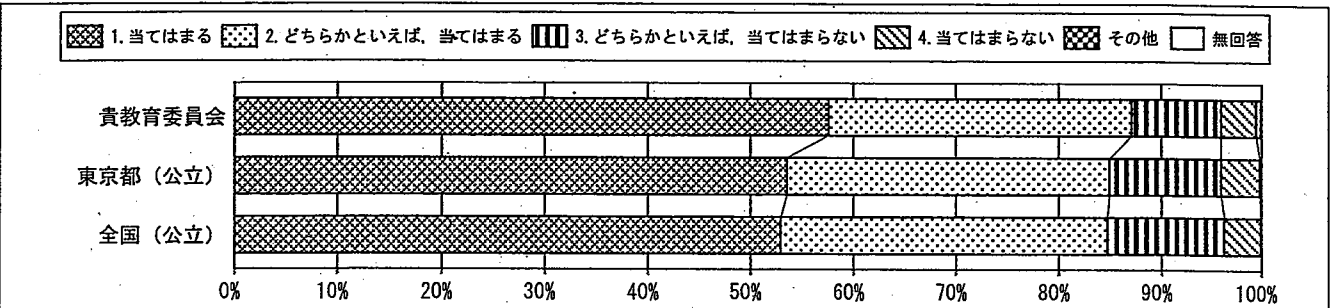

・以下の集計値/グラフは、4月18日に実施した調査の結果を集計した値である。

質問番号	質問事項									
(57)	5年生までに受けた授業では、学級の友達との間で話し合う活動をよく行っていたと思いますか									
選択肢	1	2	3	4	5	6	7	8	その他	無回答
貴教育委員会	49.6	33.0	12.8	4.1					0.2	0.4
東京都(公立)	46.5	37.4	12.8	3.1					0.0	0.1
全国(公立)	46.9	37.6	12.5	2.8					0.0	0.1

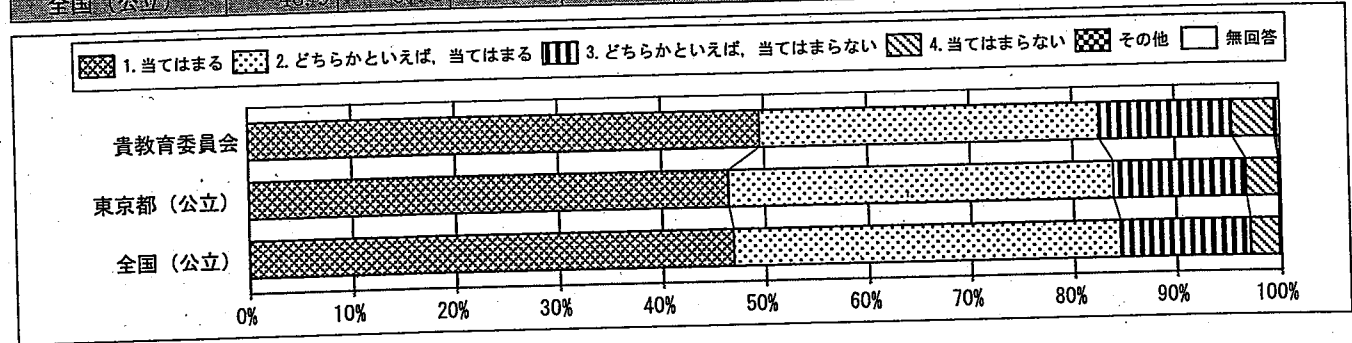

質問番号	質問事項									
(58)	5年生までに受けた授業では、学級やグループの中で自分たちで課題を立てて、その解決に向けて情報を集め、話し合いながら整理して、発表するなどの学習活動に取り組んでいたと思いますか									
選択肢	1	2	3	4	5	6	7	8	その他	無回答
貴教育委員会	36.2	39.9	19.0	4.2					0.1	0.4
東京都(公立)	31.4	44.1	19.2	4.8					0.0	0.1
全国(公立)	29.5	45.6	20.1	4.7					0.0	0.1

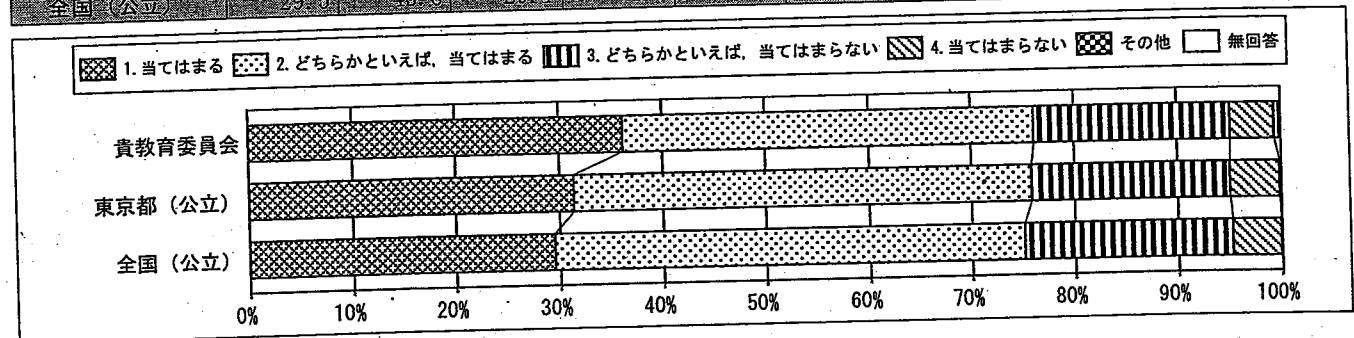

質問番号	質問事項									
(59)	5年生までに受けた授業で、学級の友達との間で話し合う活動では、話し合う内容を理解して、相手の考えを最後まで聞き、自分の考えをしっかりと伝えていたと思いますか									
選択肢	1	2	3	4	5	6	7	8	その他	無回答
貴教育委員会	39.5	39.3	17.1	3.5					0.1	0.4
東京都(公立)	34.4	43.3	17.9	4.3					0.0	0.1
全国(公立)	34.6	43.5	17.8	4.0					0.0	0.1

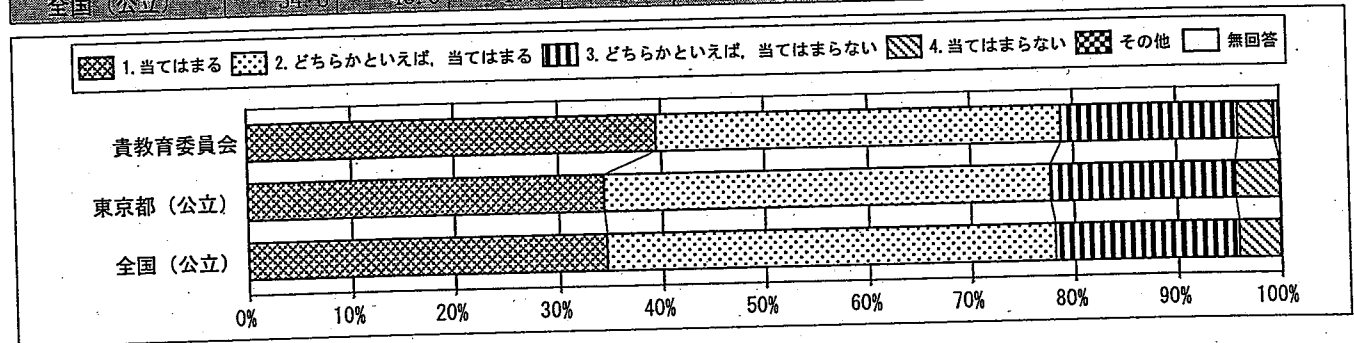

回答結果集計 [児童質問紙]

文京区教育委員会－児童

・以下の集計値／グラフは、4月18日に実施した調査の結果を集計した値である。

質問番号	質問事項									
(60)	5年生までに受けた授業で、自分の考えを発表する機会では、自分の考えがうまく伝わるよう、資料や文章、話の組み立てなどを工夫して発表していたと思いますか									
選択肢	1	2	3	4	5	6	7	8	その他	無回答
貴教育委員会	31.9	40.9	20.4	6.2					0.2	0.4
東京都(公立)	27.1	39.7	25.0	8.0					0.1	0.1
全国(公立)	24.7	40.2	26.6	8.3					0.0	0.1

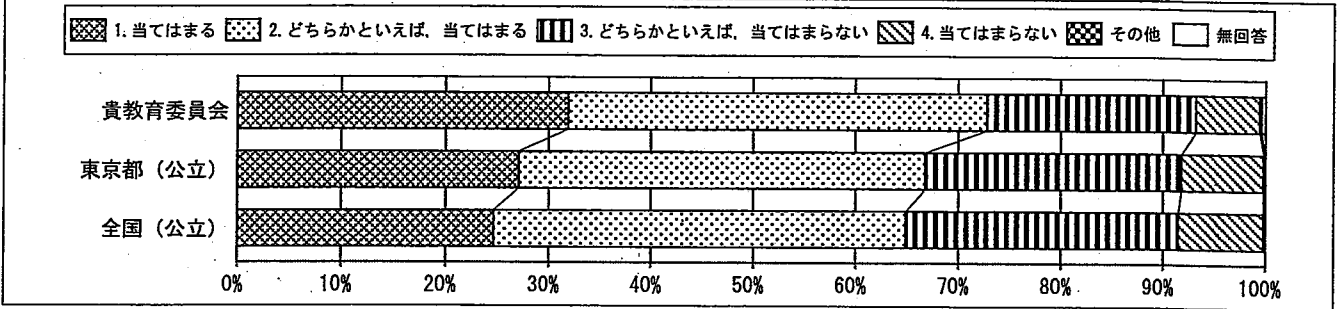

質問番号	質問事項									
(61)	5年生までに受けた授業の中で目標(めあて・ねらい)が示されていたと思いますか									
選択肢	1	2	3	4	5	6	7	8	その他	無回答
貴教育委員会	64.5	26.9	5.6	2.5					0.1	0.4
東京都(公立)	59.7	28.8	8.6	2.7					0.0	0.1
全国(公立)	58.6	29.6	9.0	2.5					0.0	0.1

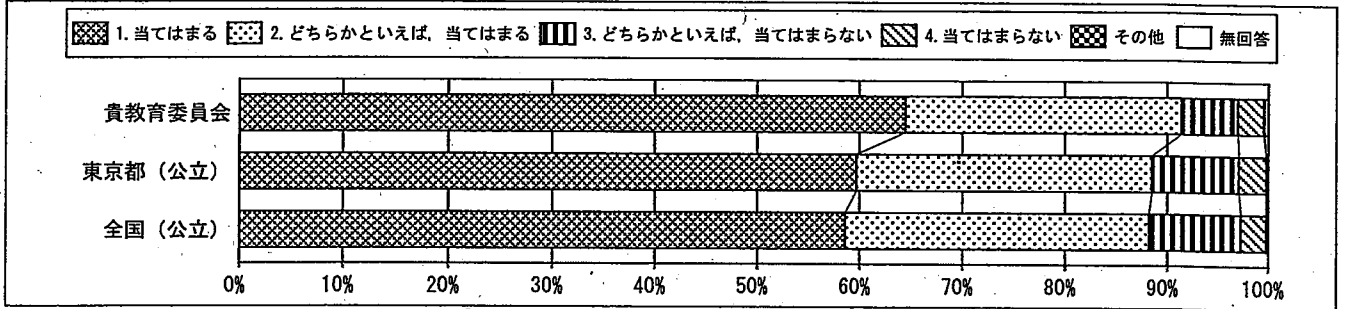

質問番号	質問事項									
(62)	5年生までに受けた授業の最後に学習内容を振り返る活動をよく行っていたと思いますか									
選択肢	1	2	3	4	5	6	7	8	その他	無回答
貴教育委員会	40.3	34.7	18.7	5.8					0.1	0.4
東京都(公立)	39.9	36.2	18.3	5.5					0.1	0.1
全国(公立)	40.3	35.9	18.3	5.3					0.0	0.1

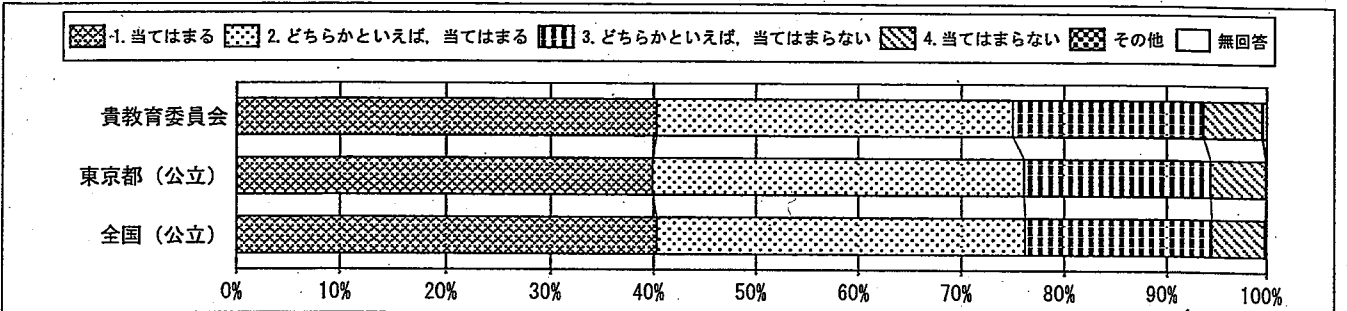

回答結果集計 [児童質問紙]

文京区教育委員会－児童

・以下の集計値／グラフは、4月18日に実施した調査の結果を集計した値である。

質問番号	質問事項									
(63)	5年生までに受けた授業で扱うノートには、学習の目標（めあて・ねらい）とまとめを書いていたと思いますか									
選択肢	1	2	3	4	5	6	7	8	その他	無回答
貴教育委員会	74.6	17.1	5.6	2.1					0.1	0.4
東京都（公立）	70.4	19.6	7.0	2.9					0.1	0.1
全国（公立）	68.9	19.8	7.8	3.3					0.1	0.1

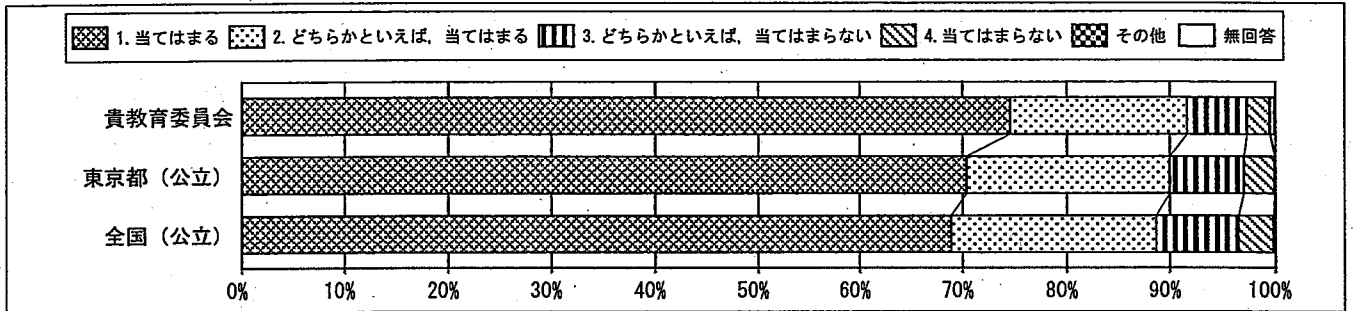

質問番号	質問事項									
(64)	5年生までに受けた道徳の時間では、自分の考えを深めたり、学級やグループで話し合ったりする活動に取り組んでいたと思いますか									
選択肢	1	2	3	4	5	6	7	8	その他	無回答
貴教育委員会	40.0	39.5	15.4	4.4					0.2	0.4
東京都（公立）	37.4	40.7	16.7	4.9					0.1	0.3
全国（公立）	37.2	41.3	16.7	4.6					0.0	0.2

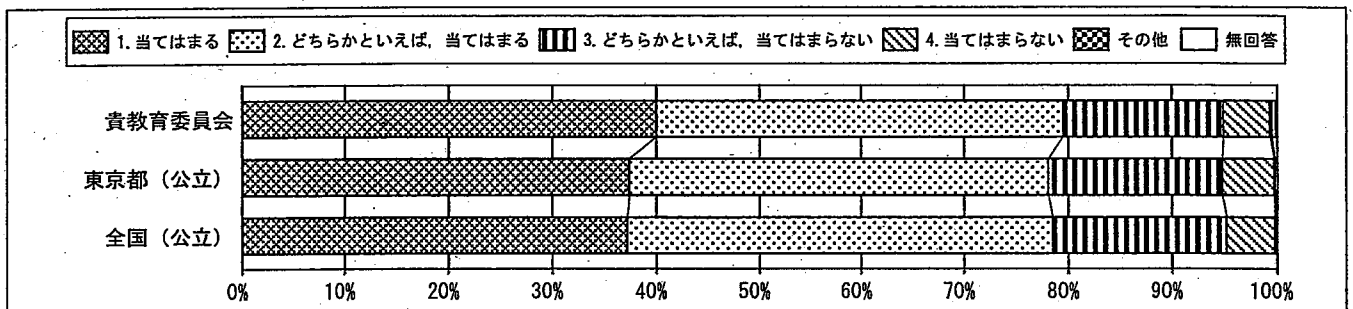

質問番号	質問事項									
(65)	5年生までに受けた授業や課外活動で地域のことを調べたり、地域の人と関わったりする機会があったと思いますか									
選択肢	1	2	3	4	5	6	7	8	その他	無回答
貴教育委員会	34.7	36.2	20.5	7.8					0.2	0.6
東京都（公立）	32.2	35.9	22.8	8.8					0.0	0.3
全国（公立）	34.5	35.7	21.6	7.8					0.1	0.3

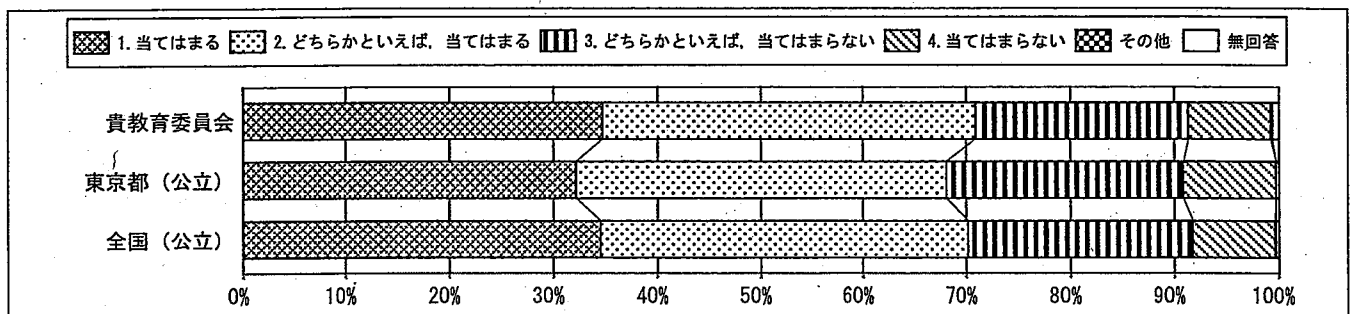

回答結果集計 [児童質問紙]

文京区教育委員会一児童

・以下の集計値／グラフは、4月18日に実施した調査の結果を集計した値である。

質問番号	質問事項									
(66)	400字詰め原稿用紙2～3枚の感想文や説明文を書くことは難しいと思いますか									
選択肢	1	2	3	4	5	6	7	8	その他	無回答
貴教育委員会	24.3	20.6	27.1	27.3					0.3	0.4
東京都(公立)	26.6	24.7	25.1	23.4					0.4	0.2
全国(公立)	32.9	26.6	22.9	17.4					0.1	0.1

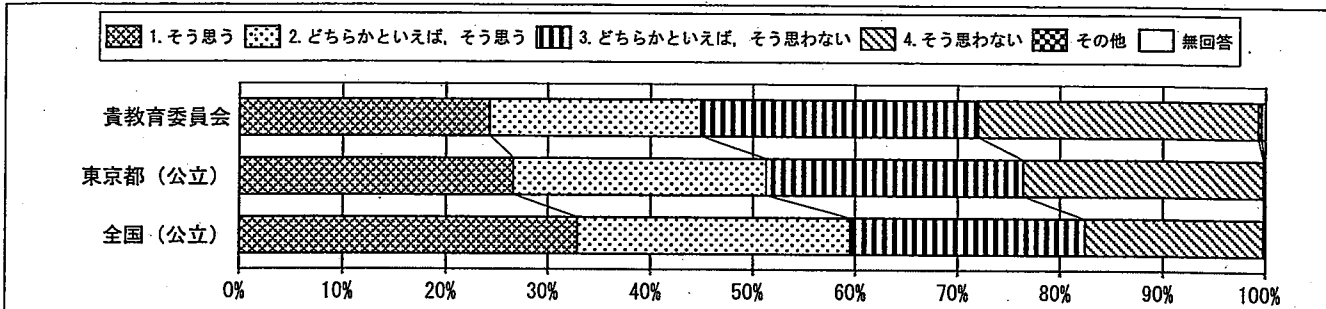

質問番号	質問事項									
(67)	学校の授業などで、自分の考えを他の人に説明したり、文章に書いたりすることは難しいと思いますか									
選択肢	1	2	3	4	5	6	7	8	その他	無回答
貴教育委員会	19.5	21.2	28.8	30.0					0.2	0.4
東京都(公立)	20.0	27.6	27.7	24.5					0.0	0.2
全国(公立)	23.4	30.3	26.7	19.6					0.1	0.1

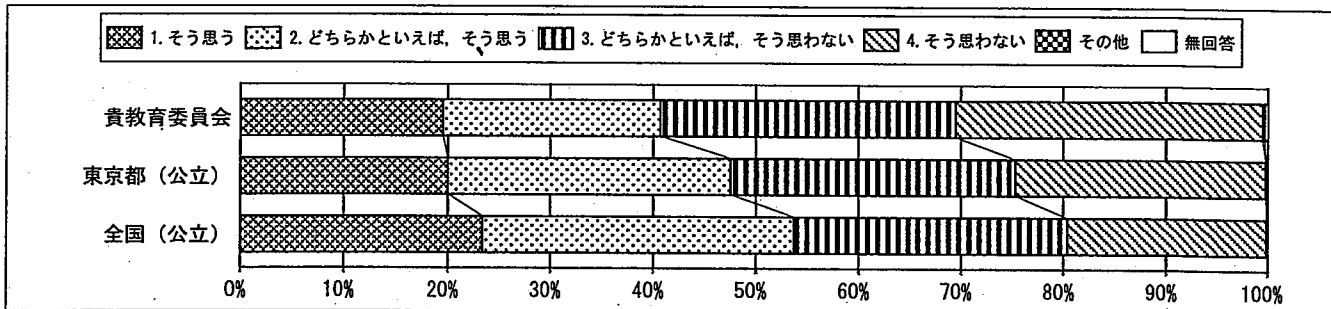

質問番号	質問事項									
(68)	学級の友達との間で話し合う活動を通じて、自分の考えを深めたり、広げたりすることができていると思いますか									
選択肢	1	2	3	4	5	6	7	8	その他	無回答
貴教育委員会	32.8	40.3	20.5	6.0					0.1	0.4
東京都(公立)	28.1	40.4	23.7	7.5					0.1	0.3
全国(公立)	26.9	41.3	24.2	7.3					0.1	0.2

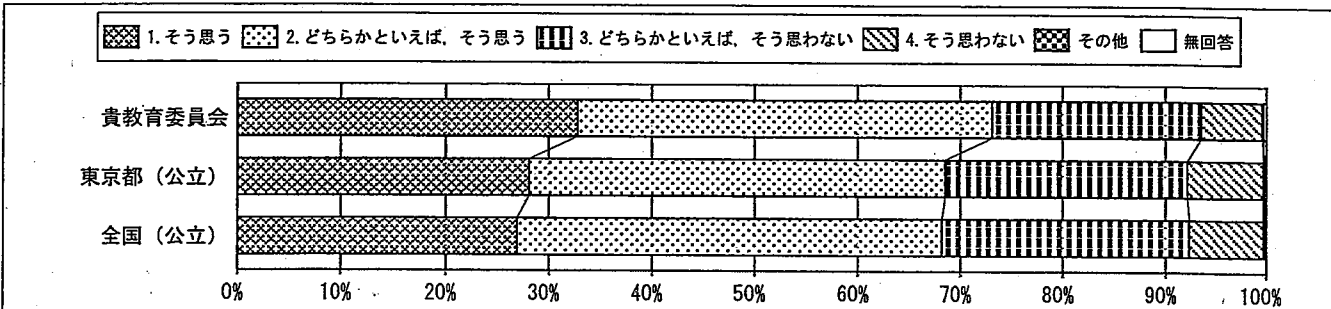

回答結果集計 [児童質問紙]

文京区教育委員会一児童

・以下の集計値／グラフは、4月18日に実施した調査の結果を集計した値である。

質問番号	質問事項									
(69)	国語の勉強は好きですか									
選択肢	1	2	3	4	5	6	7	8	その他	無回答
貴教育委員会	36.4	33.8	18.2	11.2					0.1	0.4
東京都(公立)	28.7	34.1	23.7	13.3					0.0	0.2
全国(公立)	25.5	35.0	25.4	14.0					0.0	0.2

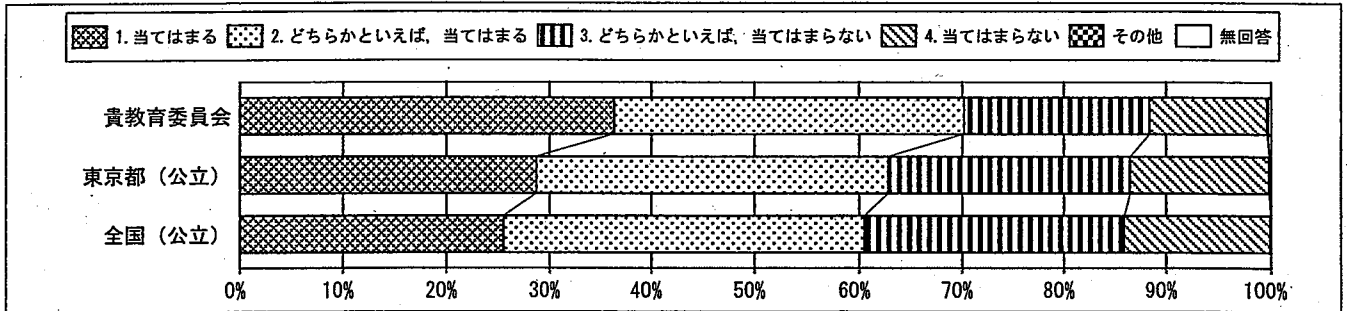

質問番号	質問事項									
(70)	国語の勉強は大切だと思いますか									
選択肢	1	2	3	4	5	6	7	8	その他	無回答
貴教育委員会	72.4	19.7	5.2	2.3					0.1	0.4
東京都(公立)	64.2	26.2	6.2	3.2					0.0	0.2
全国(公立)	65.7	25.5	5.9	2.8					0.0	0.2

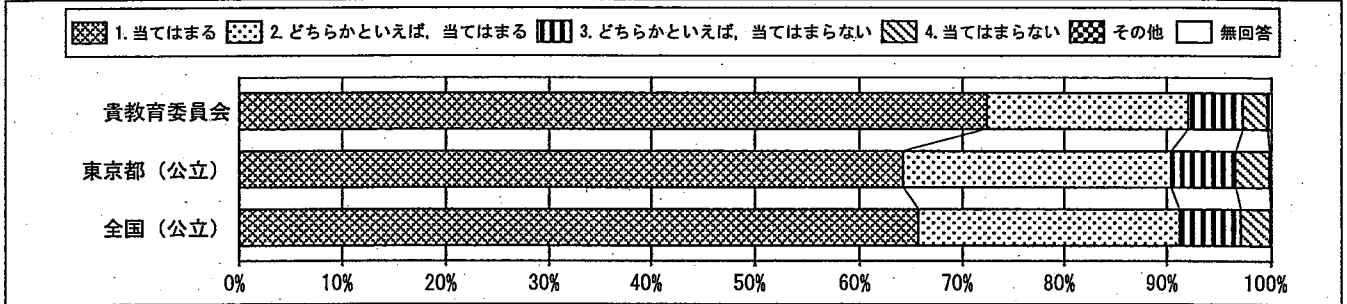

質問番号	質問事項									
(71)	国語の授業の内容はよくわかりますか									
選択肢	1	2	3	4	5	6	7	8	その他	無回答
貴教育委員会	55.0	32.3	9.1	3.2					0.1	0.4
東京都(公立)	42.9	40.1	12.4	4.4					0.0	0.2
全国(公立)	38.9	43.3	13.3	4.3					0.0	0.2

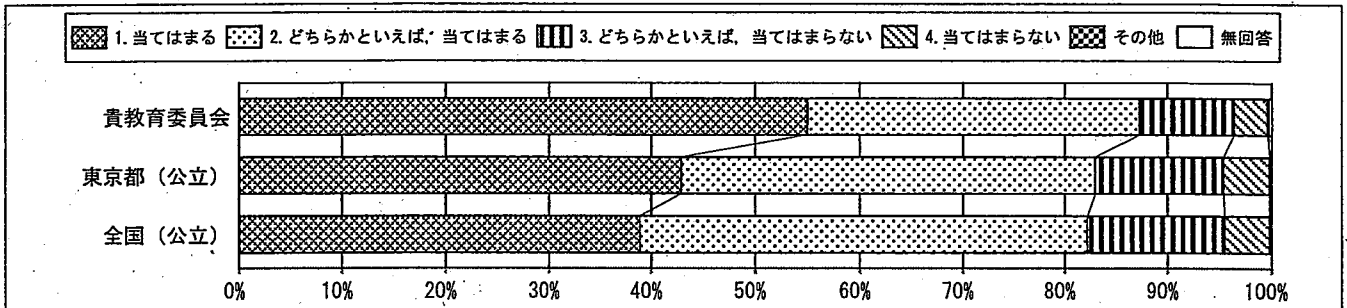

回答結果集計 [児童質問紙]

文京区教育委員会一児童

・以下の集計値／グラフは、4月18日に実施した調査の結果を集計した値である。

質問番号	質問事項									
(72)	読書は好きですか									
選択肢	1	2	3	4	5	6	7	8	その他	無回答
貴教育委員会	57.8	21.3	12.3	8.3					0.1	0.4
東京都(公立)	51.0	23.8	14.8	10.1					0.0	0.2
全国(公立)	49.0	25.3	15.2	10.3					0.0	0.2

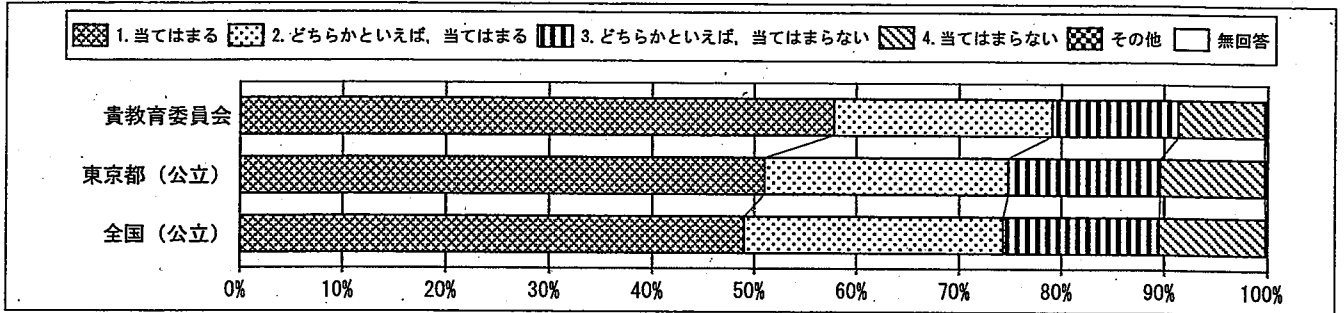

質問番号	質問事項									
(73)	国語の授業で学習したことは、将来、社会に出たときに役に立つと思いますか									
選択肢	1	2	3	4	5	6	7	8	その他	無回答
貴教育委員会	55.3	32.7	8.6	3.0					0.1	0.4
東京都(公立)	51.9	33.9	10.0	3.9					0.0	0.2
全国(公立)	55.7	32.2	8.7	3.1					0.0	0.2

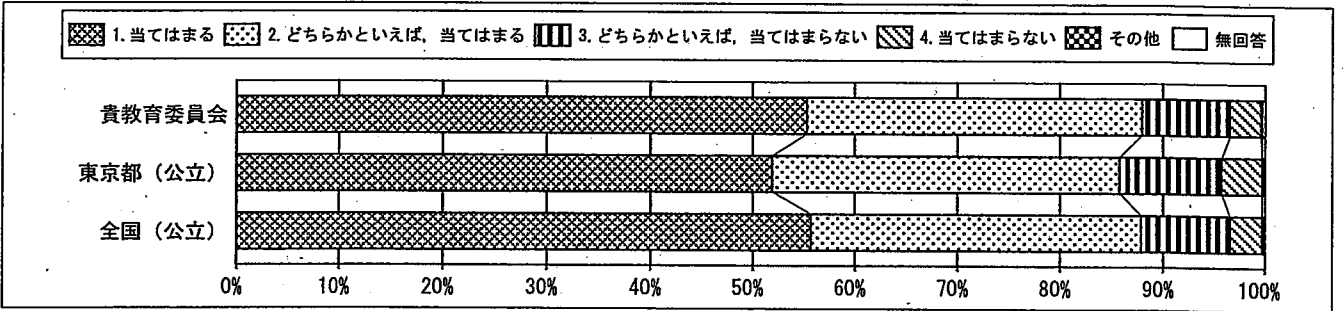

質問番号	質問事項									
(74)	国語の授業で目的に応じて資料を読み、自分の考えを話したり、書いたりしていますか									
選択肢	1	2	3	4	5	6	7	8	その他	無回答
貴教育委員会	34.1	40.0	19.4	6.0					0.1	0.4
東京都(公立)	28.2	40.2	24.3	7.1					0.0	0.2
全国(公立)	26.1	41.9	25.1	6.7					0.0	0.2

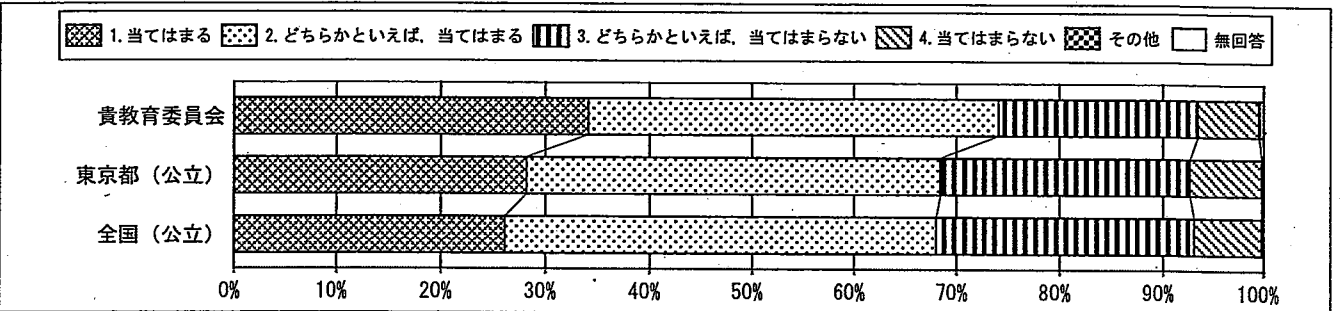

回答結果集計 [児童質問紙]

文京区教育委員会一児童

・以下の集計値／グラフは、4月18日に実施した調査の結果を集計した値である。

質問番号	質問事項									
(75)	国語の授業で意見などを発表するとき、うまく伝えるように話の組み立てを工夫していますか									
選択肢	1	2	3	4	5	6	7	8	その他	無回答
貴教育委員会	27.0	43.1	23.3	6.2					0.1	0.4
東京都(公立)	23.4	41.1	26.9	8.3					0.0	0.3
全国(公立)	21.2	42.2	28.1	8.2					0.0	0.2

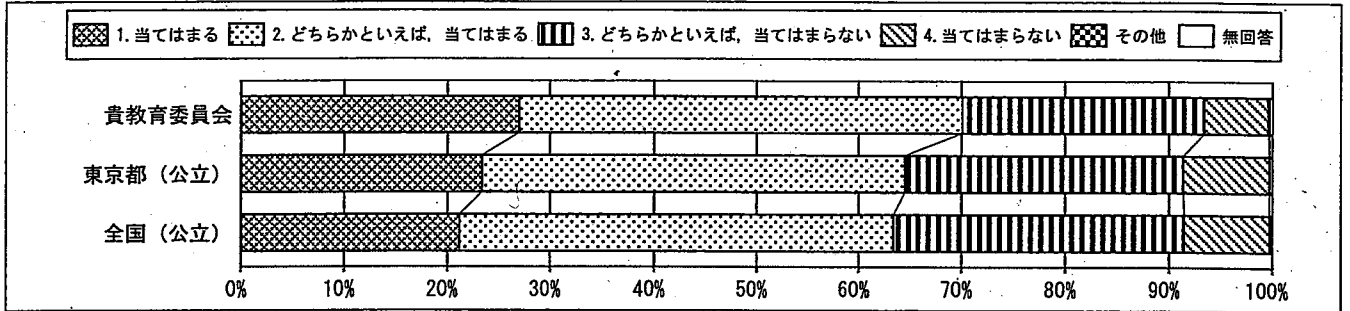

質問番号	質問事項									
(76)	国語の授業で自分の考えを書くとき、考えの理由が分かるように気を付けて書いていますか									
選択肢	1	2	3	4	5	6	7	8	その他	無回答
貴教育委員会	40.0	38.8	16.1	4.6					0.1	0.4
東京都(公立)	35.0	40.4	18.7	5.6					0.0	0.3
全国(公立)	33.1	41.7	19.0	5.3					0.1	0.2

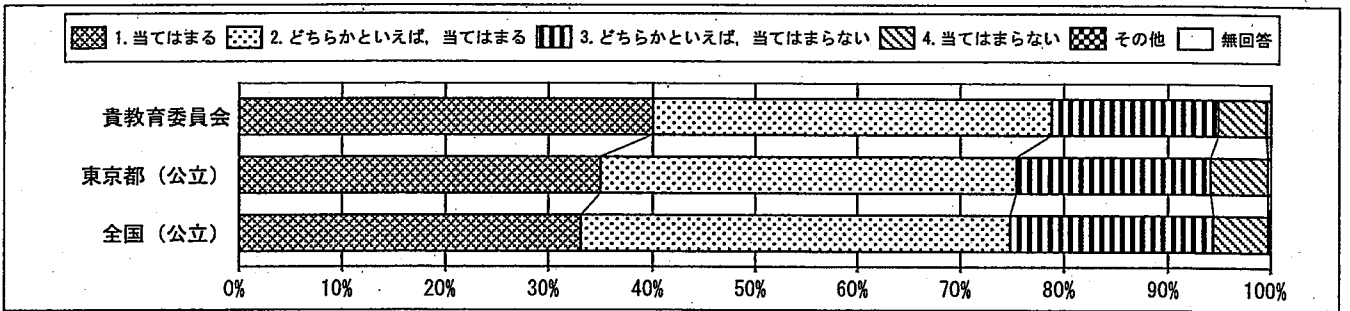

質問番号	質問事項									
(77)	今回の国語の問題について、解答を文章で書く問題がありました。どのように解答しましたか									
選択肢	1	2	3	4	5	6	7	8	その他	無回答
貴教育委員会	84.0	14.0	1.2						0.4	0.4
東京都(公立)	76.8	20.4	2.0						0.3	0.5
全国(公立)	77.2	20.1	1.9						0.4	0.5

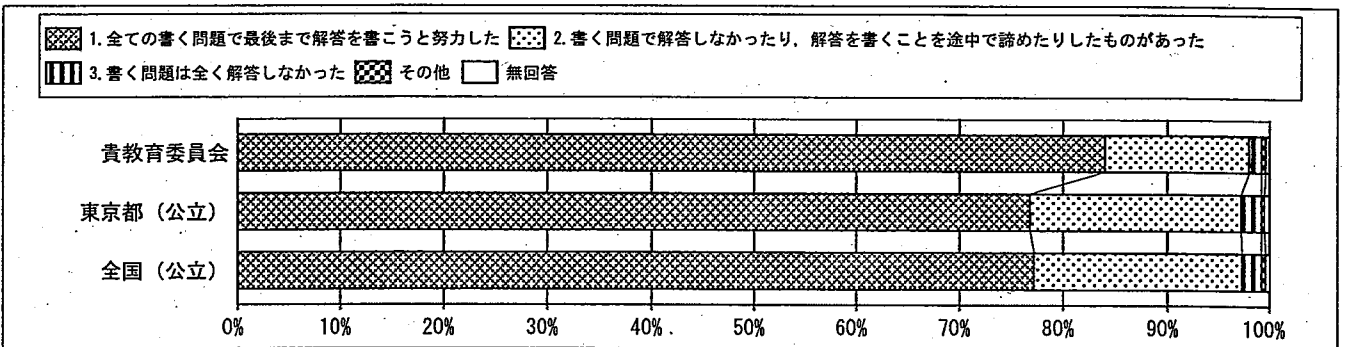

回答結果集計 [児童質問紙]

文京区教育委員会－児童

・以下の集計値／グラフは、4月18日に実施した調査の結果を集計した値である。

質問番号	質問事項									
(78)	算数の勉強は好きですか									
選択肢	1	2	3	4	5	6	7	8	その他	無回答
貴教育委員会	53.0	25.3	12.8	8.5					0.1	0.4
東京都(公立)	41.9	27.9	17.9	12.3					0.0	0.5
全国(公立)	38.5	27.4	19.3	14.5					0.0	0.2

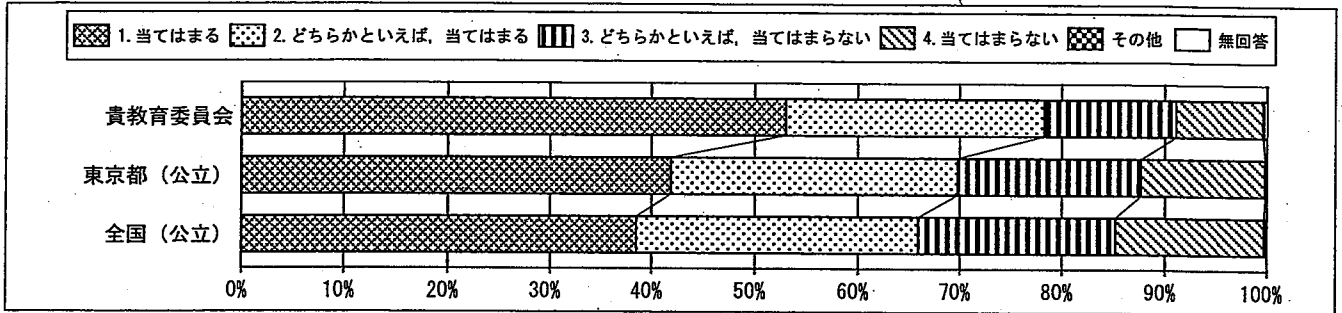

質問番号	質問事項									
(79)	算数の勉強は大切だと思いますか									
選択肢	1	2	3	4	5	6	7	8	その他	無回答
貴教育委員会	77.2	17.7	2.8	1.8					0.1	0.4
東京都(公立)	72.0	19.9	5.0	2.8					0.1	0.3
全国(公立)	72.9	19.1	5.0	2.7					0.0	0.2

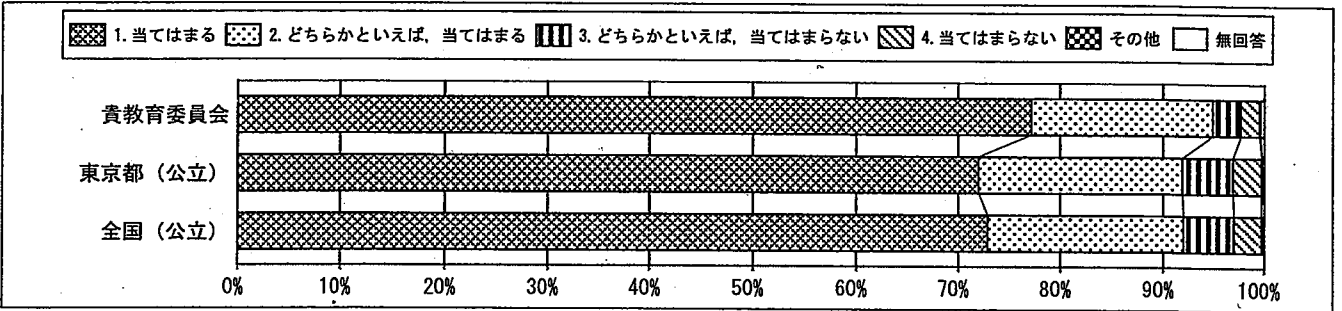

質問番号	質問事項									
(80)	算数の授業の内容はよく分かりますか									
選択肢	1	2	3	4	5	6	7	8	その他	無回答
貴教育委員会	63.1	27.2	6.3	2.9					0.1	0.4
東京都(公立)	51.4	31.5	12.0	4.7					0.0	0.3
全国(公立)	47.6	33.0	13.7	5.5					0.0	0.2

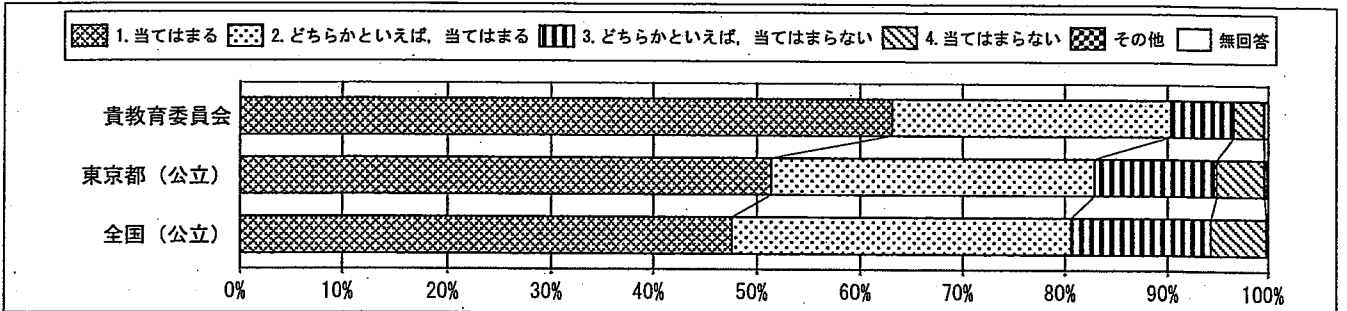

回答結果集計 [児童質問紙]

文京区教育委員会一児童

・以下の集計値／グラフは、4月18日に実施した調査の結果を集計した値である。

質問番号	質問事項									
(81)	算数の授業で新しい問題に出合ったとき、それを解いてみたいと思いますか									
選択肢	1	2	3	4	5	6	7	8	その他	無回答
貴教育委員会	62.3	19.8	11.1	6.2					0.1	0.4
東京都(公立)	52.5	24.2	14.5	8.5					0.0	0.3
全国(公立)	50.3	25.4	15.5	8.6					0.0	0.2

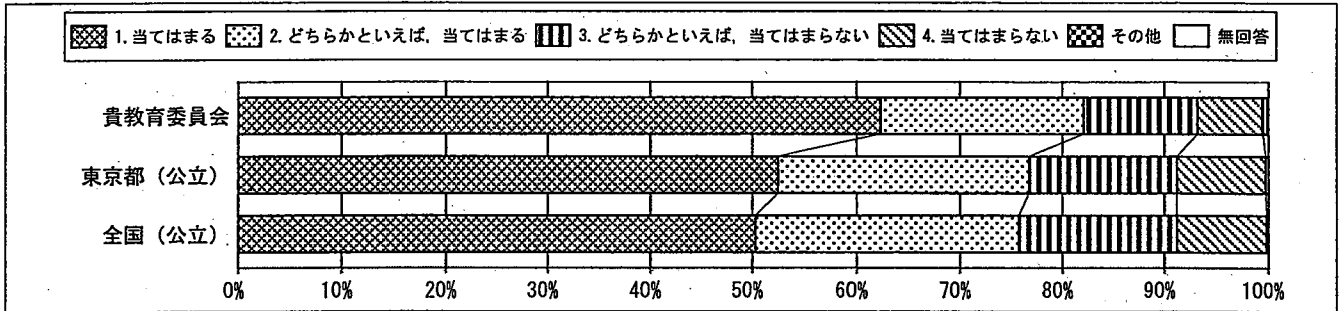

質問番号	質問事項									
(82)	算数の問題の解き方が分からないときは、諦めずにいろいろな方法を考えますか									
選択肢	1	2	3	4	5	6	7	8	その他	無回答
貴教育委員会	53.3	31.1	11.6	3.6					0.1	0.4
東京都(公立)	45.9	34.5	14.7	4.6					0.0	0.3
全国(公立)	46.0	35.1	14.3	4.3					0.0	0.2

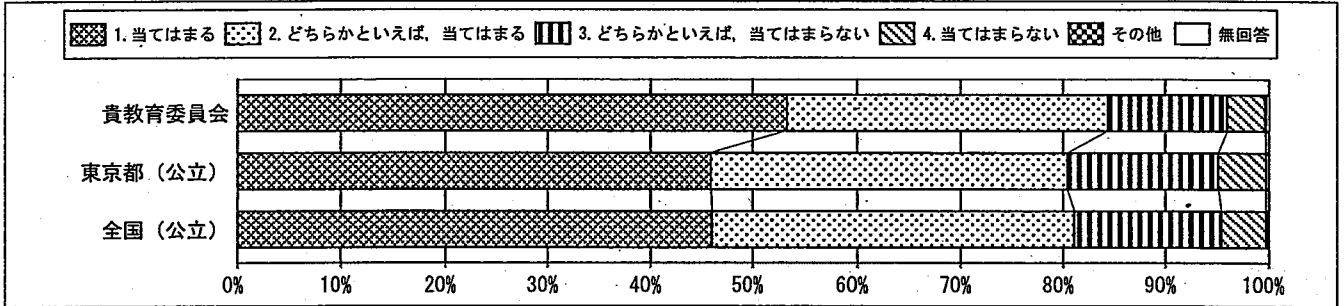

質問番号	質問事項									
(83)	算数の授業で学習したことを普段の生活の中で活用できないか考えますか									
選択肢	1	2	3	4	5	6	7	8	その他	無回答
貴教育委員会	37.8	30.6	21.7	9.4					0.1	0.4
東京都(公立)	35.9	32.2	22.1	9.4					0.0	0.3
全国(公立)	35.6	33.5	21.8	8.8					0.0	0.3

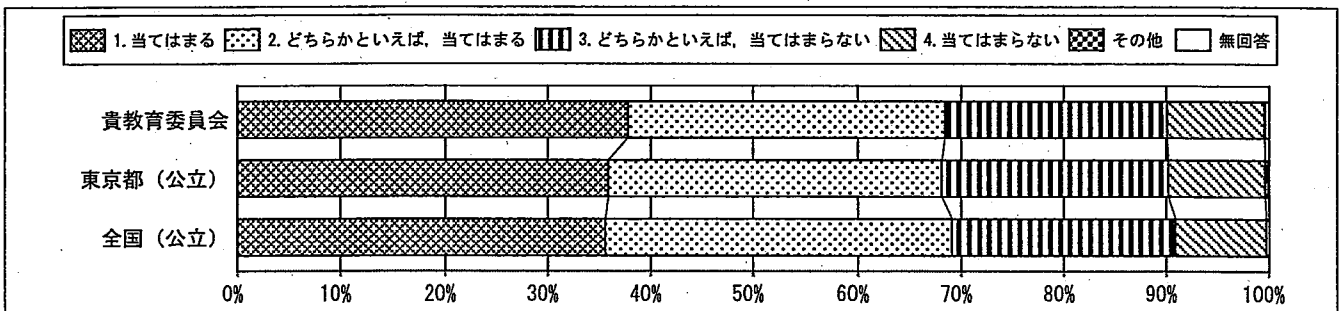

回答結果集計 [児童質問紙]

文京区教育委員会－児童

・以下の集計値／グラフは、4月18日に実施した調査の結果を集計した値である。

質問番号	質問事項									
(84)	算数の授業で学習したことは、将来、社会に出たときに役に立つと思いますか									
選択肢	1	2	3	4	5	6	7	8	その他	無回答
貴教育委員会	65.8	23.4	7.4	2.9					0.2	0.4
東京都(公立)	63.3	23.9	8.6	3.8					0.0	0.3
全国(公立)	66.7	22.4	7.5	3.2					0.1	0.3

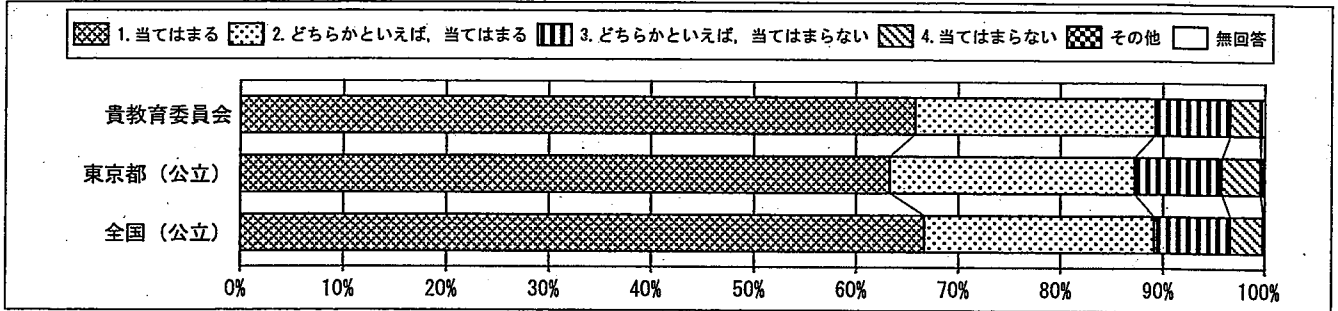

質問番号	質問事項									
(85)	算数の授業で問題を解くとき、もっと簡単に解く方法がないか考えますか									
選択肢	1	2	3	4	5	6	7	8	その他	無回答
貴教育委員会	60.7	25.6	10.0	3.2					0.1	0.5
東京都(公立)	52.4	30.4	12.3	4.7					0.0	0.3
全国(公立)	49.2	32.2	12.5	4.3					0.0	0.3

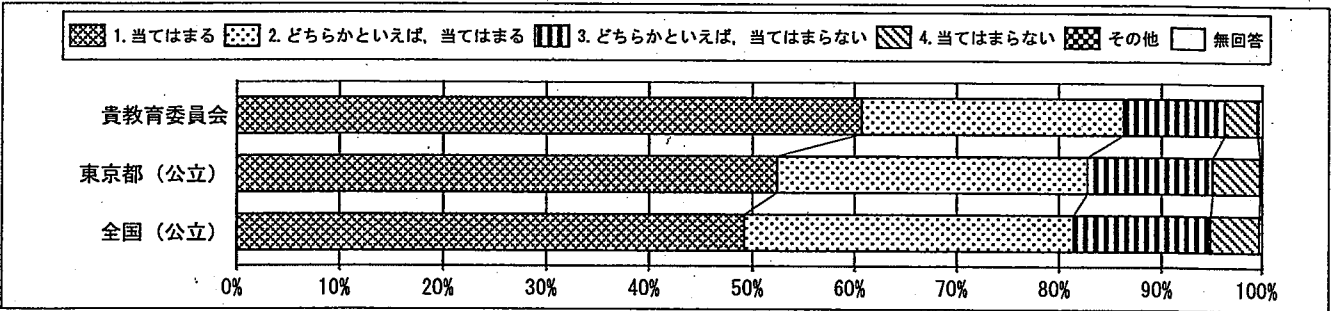

質問番号	質問事項									
(86)	算数の授業で公式やきまりを習うとき、そのわけを理解するようにしていますか									
選択肢	1	2	3	4	5	6	7	8	その他	無回答
貴教育委員会	61.0	27.8	8.0	2.6					0.1	0.5
東京都(公立)	50.5	33.0	12.2	3.9					0.0	0.3
全国(公立)	48.2	34.4	13.2	3.9					0.0	0.3

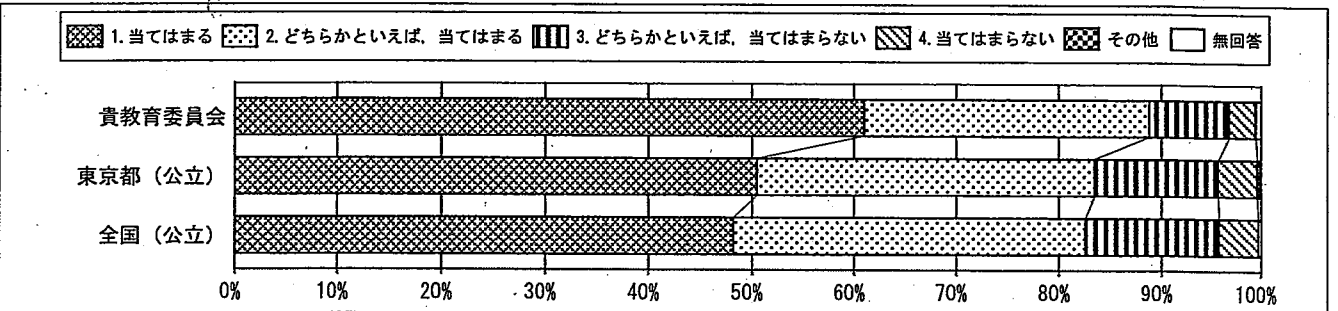

回答結果集計 [児童質問紙]

文京区教育委員会一児童

・以下の集計値/グラフは、4月18日に実施した調査の結果を集計した値である。

質問番号	質問事項									
(87)	算数の授業で問題の解き方や考え方が分かるようにノートに書いていますか									
選択肢	1	2	3	4	5	6	7	8	その他	無回答
貴教育委員会	65.0	23.5	7.8	3.0					0.1	0.5
東京都(公立)	60.0	27.1	9.4	3.1					0.1	0.3
全国(公立)	57.0	29.0	10.4	3.2					0.1	0.3

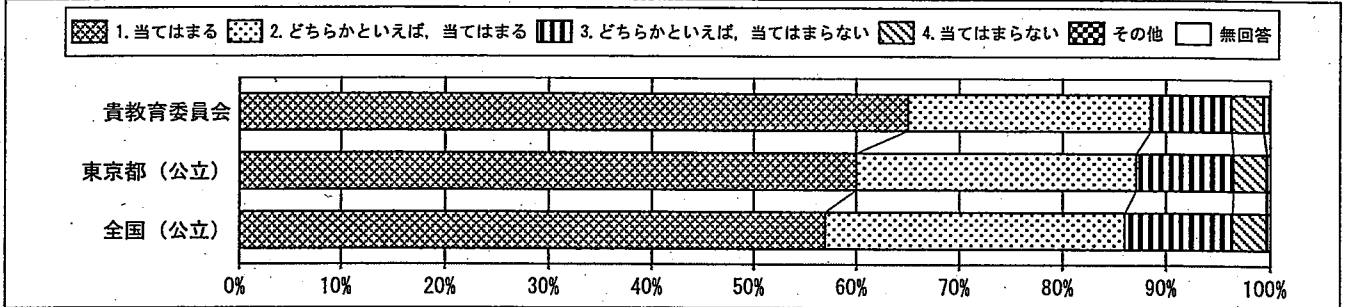

質問番号	質問事項									
(88)	今回の算数の問題について、言葉や数、式を使って、わけや求め方などを書く問題がありましたが、どのように解答しましたか									
選択肢	1	2	3	4	5	6	7	8	その他	無回答
貴教育委員会	78.2	19.3	1.3						0.3	0.9
東京都(公立)	70.1	26.7	2.2						0.4	0.6
全国(公立)	69.9	27.1	2.1						0.4	0.6

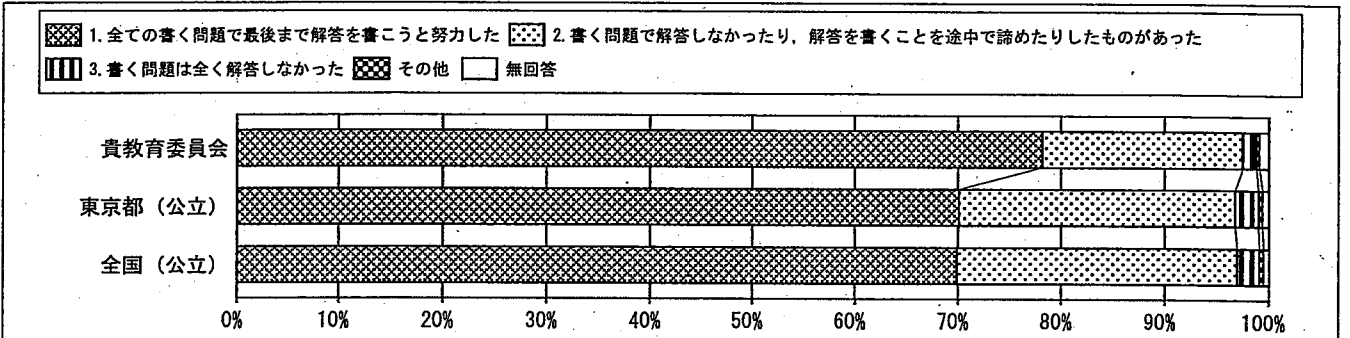

質問番号	質問事項									
(89)	調査問題の解答時間は十分でしたか(国語A)									
選択肢	1	2	3	4	5	6	7	8	その他	無回答
貴教育委員会	68.5	22.5	6.5	1.7					0.1	0.7
東京都(公立)	56.2	31.1	10.0	2.3					0.1	0.5
全国(公立)	53.2	33.4	10.7	2.2					0.1	0.4

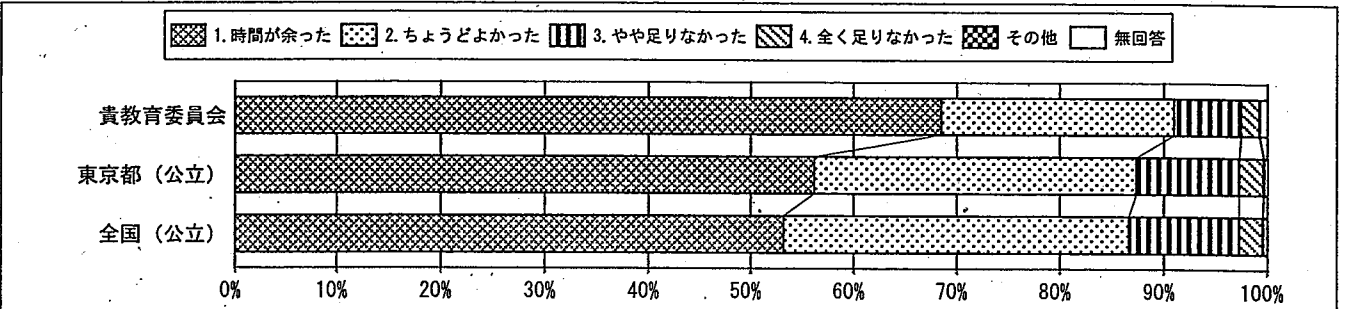

回答結果集計 [児童質問紙]

文京区教育委員会一児童

・以下の集計値／グラフは、4月18日に実施した調査の結果を集計した値である。

質問番号	質問事項									
(90)	調査問題の解答時間は十分でしたか(国語B)									
選択肢	1	2	3	4	5	6	7	8	その他	無回答
貴教育委員会	45.9	27.7	20.7	4.9					0.1	0.7
東京都(公立)	39.7	30.7	23.7	5.4					0.1	0.5
全国(公立)	32.6	33.5	27.4	6.4					0.1	0.4

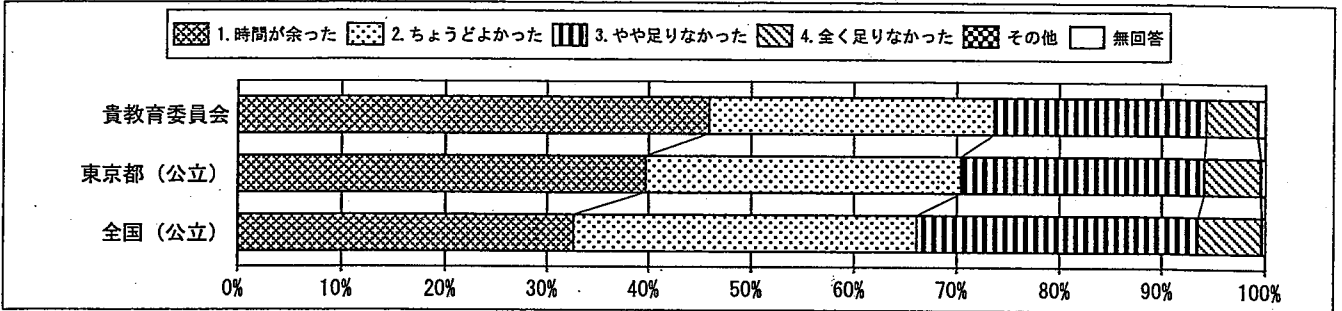

質問番号	質問事項									
(91)	調査問題の解答時間は十分でしたか(算数A)									
選択肢	1	2	3	4	5	6	7	8	その他	無回答
貴教育委員会	69.8	22.7	5.7	1.1					0.1	0.7
東京都(公立)	58.4	29.5	9.1	2.5					0.1	0.5
全国(公立)	55.0	32.1	9.8	2.6					0.1	0.4

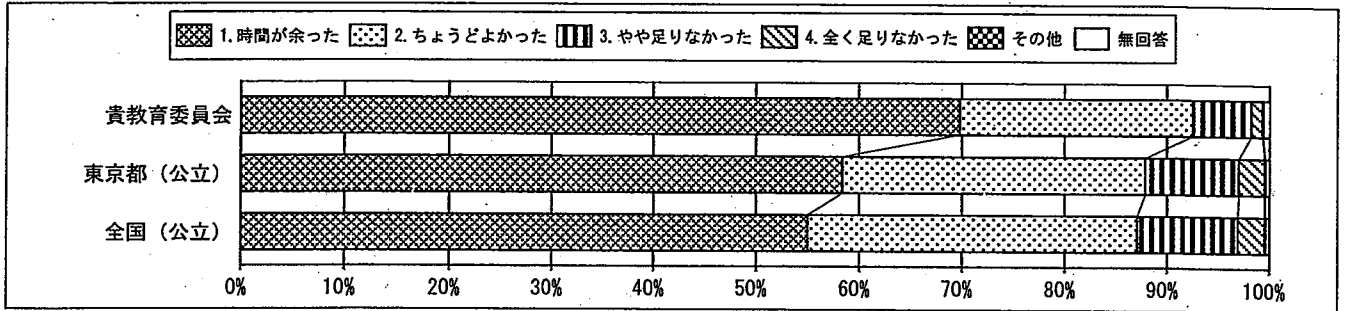

質問番号	質問事項									
(92)	調査問題の解答時間は十分でしたか(算数B)									
選択肢	1	2	3	4	5	6	7	8	その他	無回答
貴教育委員会	48.4	25.0	18.5	7.2					0.2	0.7
東京都(公立)	37.9	24.4	26.5	10.6					0.1	0.5
全国(公立)	27.7	24.8	33.0	14.0					0.1	0.4

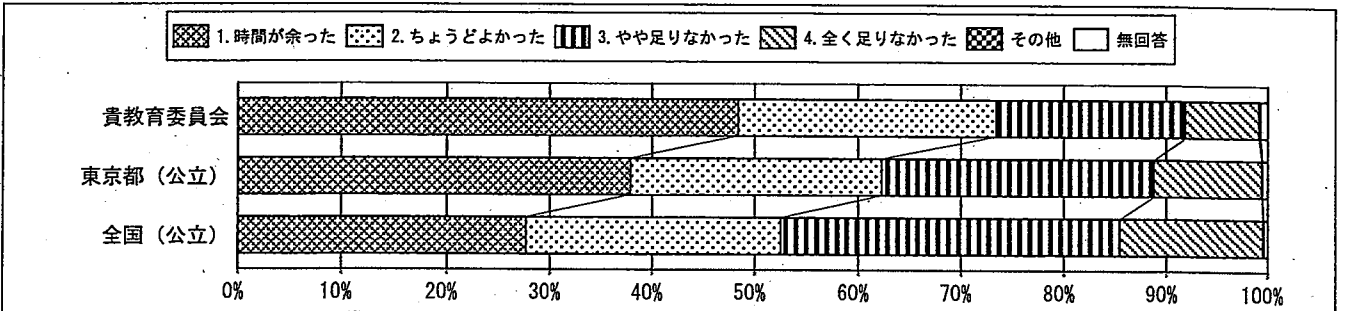

回答結果集計 [生徒質問紙]

文京区教育委員会一生徒

・以下の集計値／グラフは、4月18日に実施した調査の結果を集計した値である。

文京区教育委員会	生徒数 628
----------	------------

質問番号	質問事項										
(1)	朝食を毎日食べていますか										
選択肢	1	2	3	4	5	6	7	8	9	その他	無回答
貴教育委員会	83.3	11.5	3.8	1.4						0.0	0.0
東京都(公立)	83.2	10.1	4.7	2.0						0.0	0.0
全国(公立)	82.7	10.5	4.9	1.9						0.0	0.0

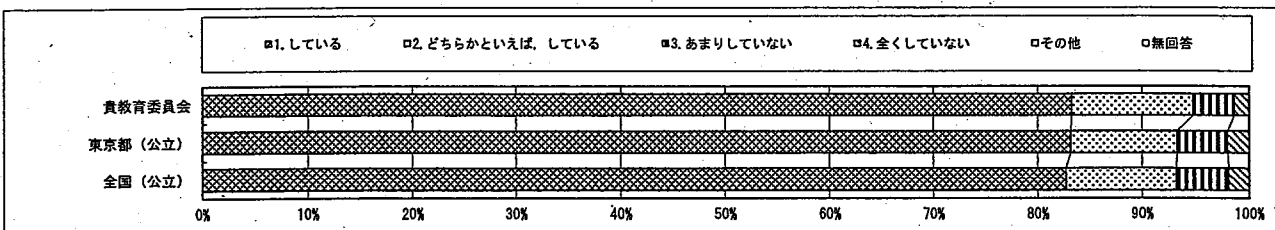

質問番号	質問事項										
(2)	毎日、同じくらいの時刻に寝ていますか										
選択肢	1	2	3	4	5	6	7	8	9	その他	無回答
貴教育委員会	31.1	43.0	21.2	4.8						0.0	0.0
東京都(公立)	32.2	43.2	19.4	5.7						0.0	0.1
全国(公立)	31.1	44.5	19.5	4.5						0.0	0.1

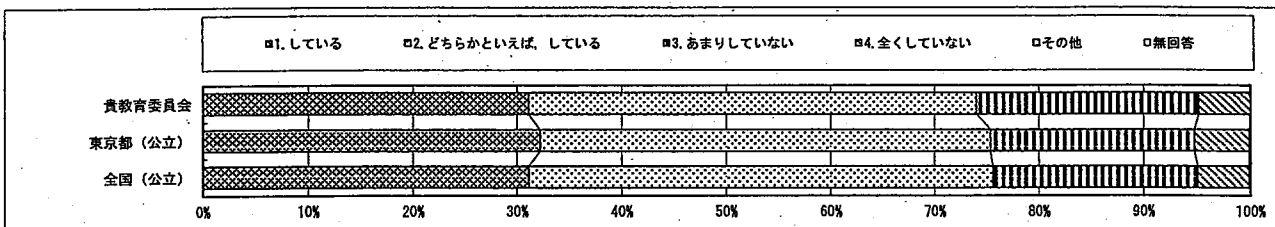

質問番号	質問事項										
(3)	毎日、同じくらいの時刻に起きていますか										
選択肢	1	2	3	4	5	6	7	8	9	その他	無回答
貴教育委員会	56.5	36.3	5.9	1.1						0.0	0.2
東京都(公立)	56.3	35.9	6.2	1.5						0.0	0.1
全国(公立)	56.3	36.1	6.2	1.0						0.0	0.1

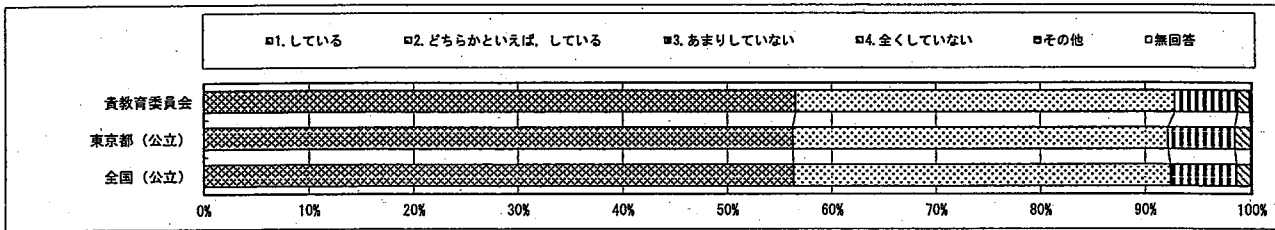

回答結果集計 [生徒質問紙]
文京区教育委員会一生徒

・以下の集計値／グラフは、4月18日に実施した調査の結果を集計した値である。

質問番号	質問事項										
(4)	ものごとを最後までやり遂げて、うれしかったことがありますか										
選択肢	1	2	3	4	5	6	7	8	9	その他	無回答
貴教育委員会	71.2	23.4	3.2	2.2						0.0	0.0
東京都(公立)	78.3	20.8	4.2	1.6						0.0	0.0
全国(公立)	73.3	24.4	4.0	1.3						0.0	0.0

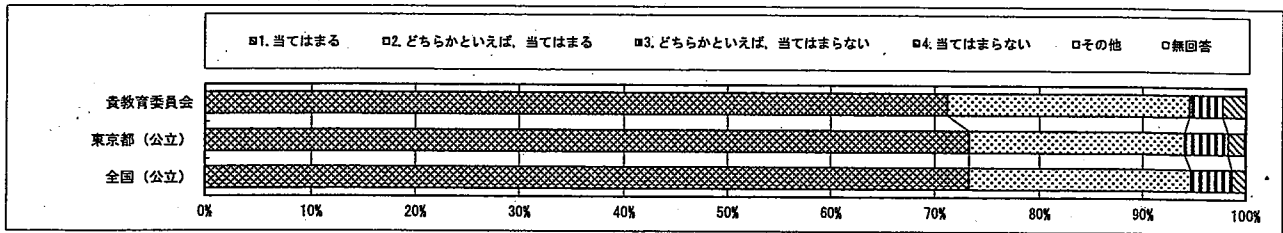

質問番号	質問事項										
(5)	難しいことでも、失敗を恐れないで挑戦していますか										
選択肢	1	2	3	4	5	6	7	8	9	その他	無回答
貴教育委員会	16.7	52.4	25.0	5.9						0.0	0.0
東京都(公立)	20.9	46.9	26.5	4.7						0.0	0.0
全国(公立)	19.9	51.3	26.3	5.3						0.0	0.0

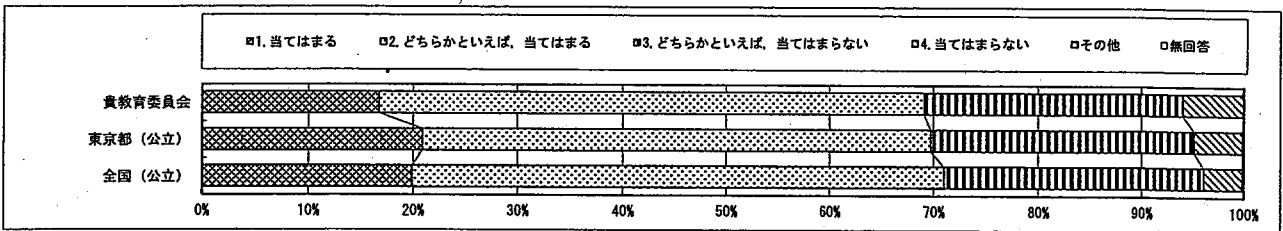

質問番号	質問事項										
(6)	自分には、よいところがあると思いますか										
選択肢	1	2	3	4	5	6	7	8	9	その他	無回答
貴教育委員会	27.5	43.0	20.5	8.9						0.0	0.0
東京都(公立)	29.1	41.1	19.9	9.7						0.0	0.2
全国(公立)	28.2	42.7	20.5	8.6						0.0	0.2

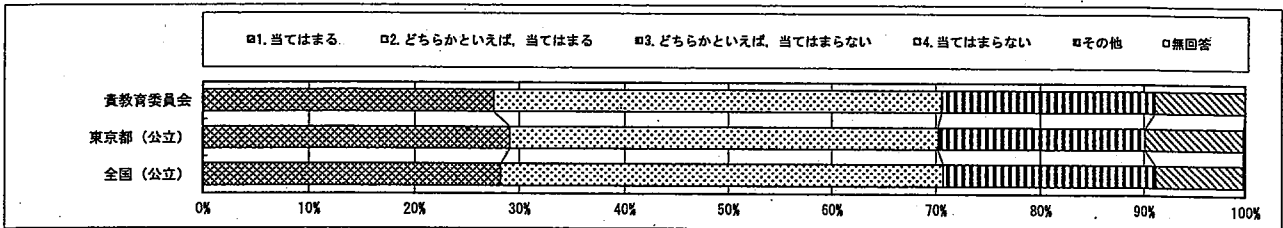

回答結果集計 [生徒質問紙]
文京区教育委員会一生徒

・以下の集計値/グラフは、4月18日に実施した調査の結果を集計した値である。

質問番号	質問事項										
(7)	友達の前で自分の考えや意見を発表することは得意ですか										
選択肢	1	2	3	4	5	6	7	8	9	その他	無回答
貴教育委員会	15.1	35.7	33.6	15.6						0.0	0.0
東京都(公立)	17.9	31.9	33.6	16.4						0.0	0.1
全国(公立)	17.6	32.9	34.4	14.9						0.0	0.1

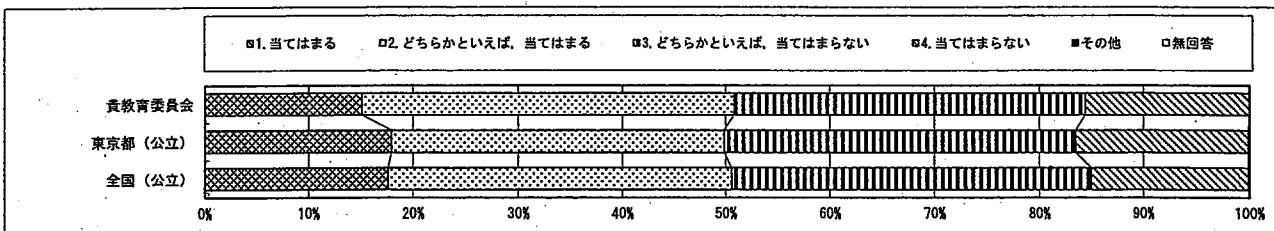

質問番号	質問事項										
(8)	友達と話し合うとき、友達の話や意見を最後まで聞くことができますか										
選択肢	1	2	3	4	5	6	7	8	9	その他	無回答
貴教育委員会	55.9	35.7	7.2	1.3						0.0	0.0
東京都(公立)	59.1	34.8	5.0	1.0						0.0	0.1
全国(公立)	59.7	34.9	5.6	0.0						0.0	0.1

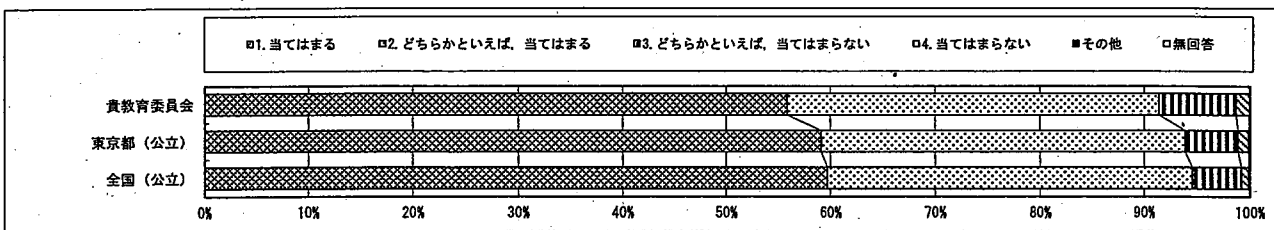

質問番号	質問事項										
(9)	友達と話し合うとき、友達の考えを受け止めて、自分の考えを持つことができますか										
選択肢	1	2	3	4	5	6	7	8	9	その他	無回答
貴教育委員会	43.2	46.7	8.4	1.8						0.0	0.0
東京都(公立)	43.7	44.6	10.0	1.6						0.0	0.1
全国(公立)	43.0	45.2	10.1	1.7						0.0	0.1

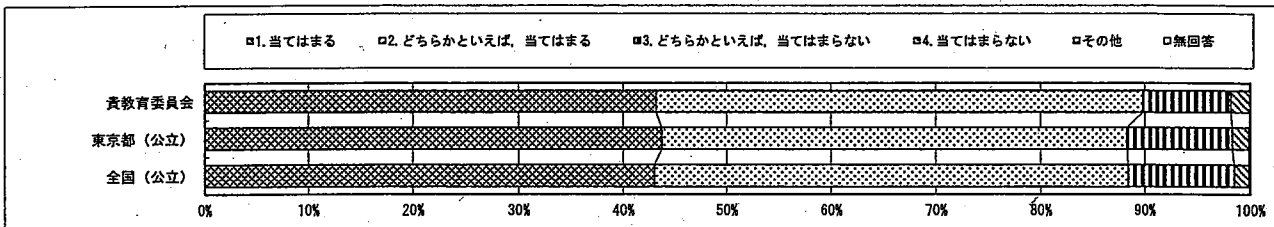

回答結果集計 [生徒質問紙]
文京区教育委員会一生徒

・以下の集計値／グラフは、4月18日に実施した調査の結果を集計した値である。

質問番号	質問事項										
(10)	将来の夢や目標を持っていますか										
選択肢	1	2	3	4	5	6	7	8	9	その他	無回答
貴校	40.3	29.6	18.6	11.3						0.0	0.2
東京都(公立)	43.3	25.7	18.3	12.6						0.0	0.2
全国(公立)	45.3	25.2	18.3	11.6						0.0	0.2

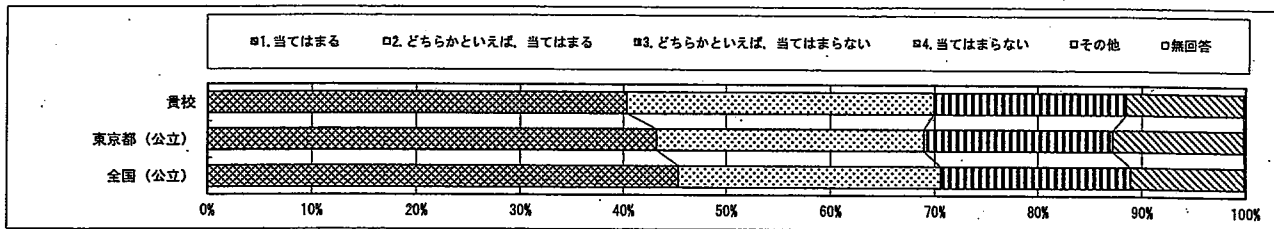

質問番号	質問事項										
(11)	授業で学んだことを、ほかの学習や普段の生活に生かしていますか										
選択肢	1	2	3	4	5	6	7	8	9	その他	無回答
貴校	21.3	50.2	24.8	3.5						0.0	0.2
東京都(公立)	22.8	46.9	24.5	5.4						0.0	0.4
全国(公立)	23.5	48.2	24.2	3.6						0.0	0.5

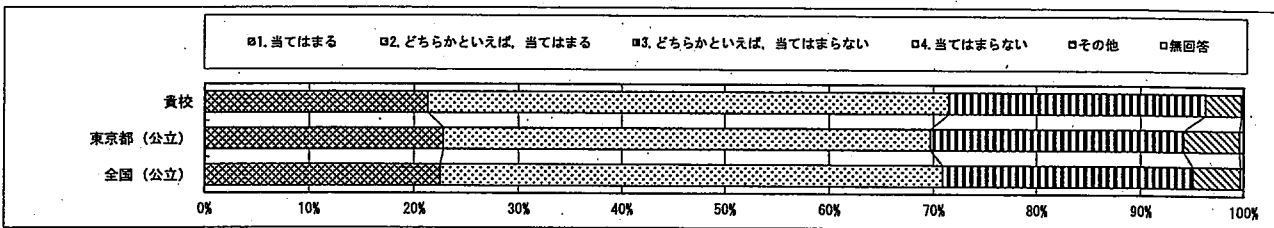

質問番号	質問事項										
(12)	普段(月～金曜日)、1日当たりどれくらいの時間、テレビやビデオ・DVDを見たり、聞いたりしますか(勉強のためのテレビやビデオ・DVDを見る時間、テレビゲームをする時間は除く)										
選択肢	1	2	3	4	5	6	7	8	9	その他	無回答
貴教育委員会	10.7	10.2	20.4	31.5	23.4	3.8				0.0	0.0
東京都(公立)	13.0	12.4	22.5	30.6	19.8	2.7				0.0	0.1
全国(公立)	12.0	13.3	23.9	30.1	18.7	2.4				0.0	0.0

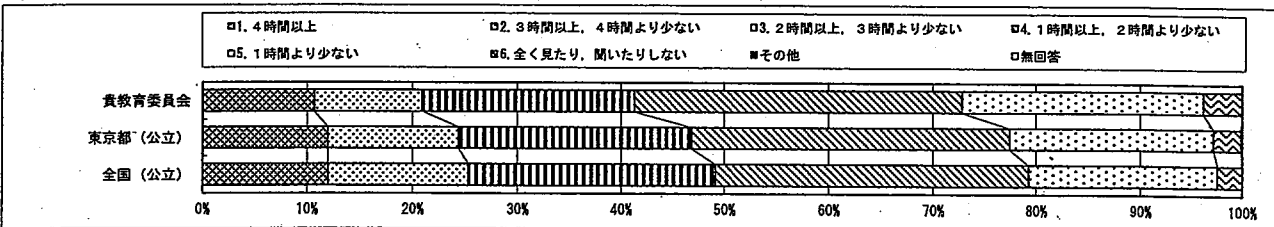

回答結果集計 [生徒質問紙]
文京区教育委員会一生徒

以下の集計値/グラフは、4月18日に実施した調査の結果を集計した値である。

質問番号	質問事項										
(13)	普段(月～金曜日)、1日当たりどれくらいの時間、テレビゲーム(コンピュータゲーム、携帯式のゲーム、携帯電話やスマートフォンを使ったゲームも含む)をしますか										
選択肢	1	2	3	4	5	6	7	8	9	その他	無回答
貴教育委員会	10.0	6.8	13.2	21.0	27.2	21.7				0.0	0.0
東京都(公立)	11.3	9.8	15.6	20.9	24.3	17.5				0.0	0.1
全国(公立)	11.2	10.0	16.2	21.2	24.3	16.6				0.0	0.1

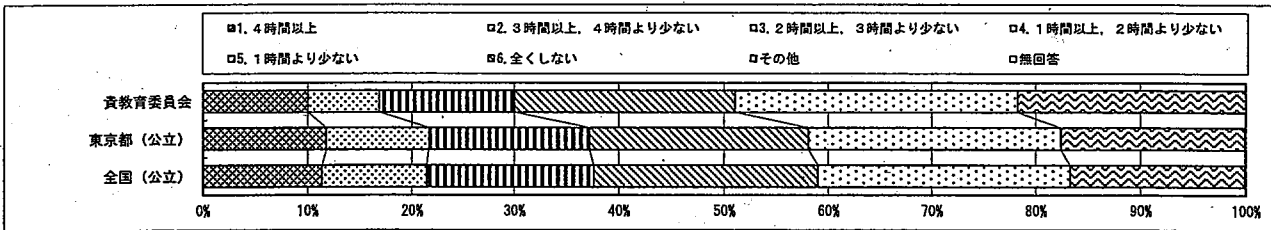

質問番号	質問事項										
(14)	普段(月～金曜日)、1日当たりどれくらいの時間、携帯電話やスマートフォンで通話やメール、インターネットをしますか(携帯電話やスマートフォンを使ってゲームをする時間は除く)										
選択肢	1	2	3	4	5	6	7	8	9	その他	無回答
貴教育委員会	7.0	7.8	13.5	19.1	17.8	23.1	11.5			0.2	0.0
東京都(公立)	10.2	9.1	14.9	19.1	17.9	18.3	10.3			0.2	0.1
全国(公立)	9.7	8.6	14.4	18.2	17.9	17.5	16.2			0.2	0.1

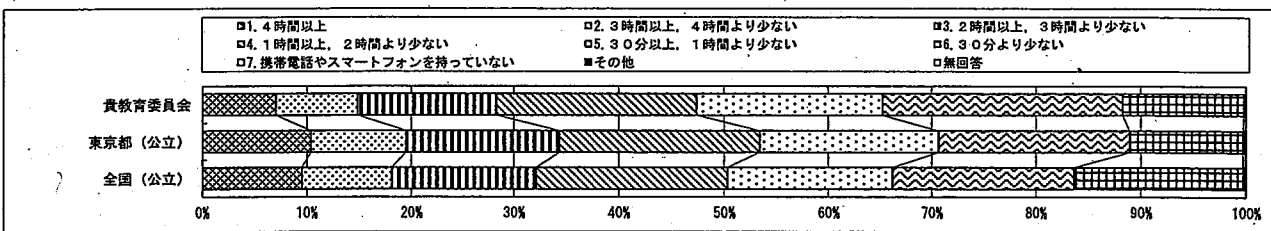

質問番号	質問事項										
(15)	学校の授業時間以外に、普段(月～金曜日)、1日当たりどれくらいの時間、勉強をしますか(学習塾で勉強している時間や家庭教師に教わっている時間も含む)										
選択肢	1	2	3	4	5	6	7	8	9	その他	無回答
貴教育委員会	19.9	30.3	28.7	11.6	5.7	3.8				0.0	0.0
東京都(公立)	12.1	26.8	31.3	15.3	8.8	5.6				0.0	0.1
全国(公立)	10.1	25.3	34.2	17.2	8.3	4.9				0.0	0.1

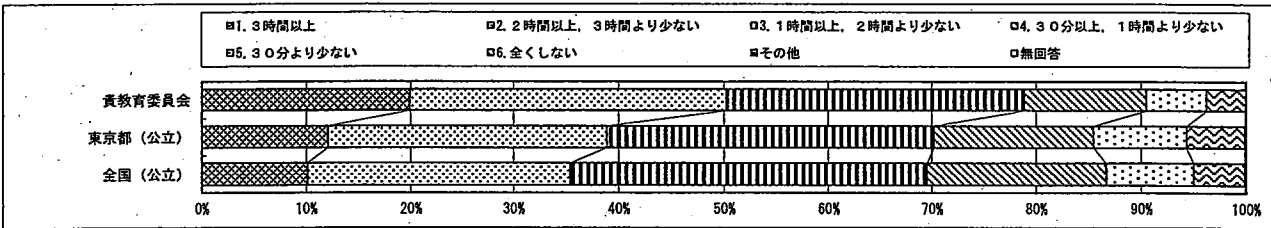

回答結果集計 [生徒質問紙]
文京区教育委員会－生徒

・以下の集計値／グラフは、4月18日に実施した調査の結果を集計した値である。

質問番号	質問事項										
(16)	土曜日や日曜日など学校が休みの日に、1日当たりどれくらいの時間、勉強をしますか（学習塾で勉強している時間や家庭教師に教わっている時間も含む）										
選択肢	1	2	3	4	5	6	7	8	9	その他	無回答
貴教育委員会	14.0	15.6	23.9	22.9	15.3	8.3				0.0	0.0
東京都（公立）	7.8	12	21.8	24.4	21.3	12.6				0.0	0.1
全国（公立）	5.7	12.1	24.0	27.6	20.4	10.0				0.0	0.1

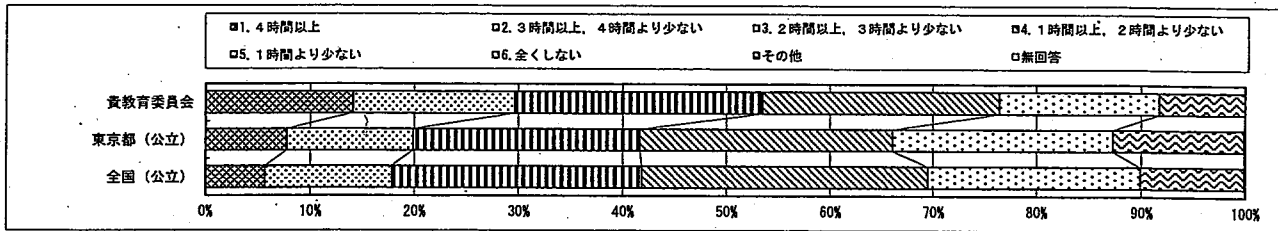

質問番号	質問事項										
(17)	学習塾（家庭教師を含む）で勉強をしていますか										
選択肢	1	2	3	4	5	6	7	8	9	その他	無回答
貴教育委員会	26.8	29.0	9.9	31.7	2.7					0.0	0.0
東京都（公立）	29.9	26.0	6.2	31.7	3.8					0.0	0.1
全国（公立）	38.5	20.3	3	28.3	4.1					0.0	0.1

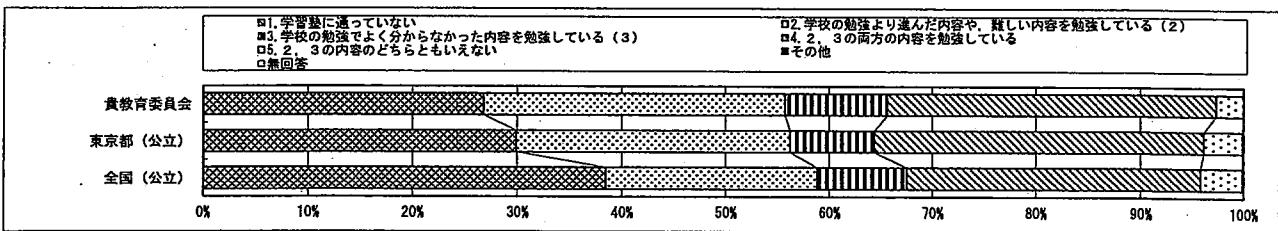

質問番号	質問事項										
(18)	学校の授業時間以外に、普段（月～金曜日）、1日当たりどれくらいの時間、読書をしますか（教科書や参考書、漫画や雑誌は除く）										
選択肢	1	2	3	4	5	6	7	8	9	その他	無回答
貴教育委員会	7.5	10.5	17.7	27.2	13.2	23.9				0.0	0.0
東京都（公立）	6.0	8.6	15.7	28.1	13.2	33.3				0.0	0.1
全国（公立）	3.7	6.8	15.2	22.2	12.0	33.0				0.0	0.1

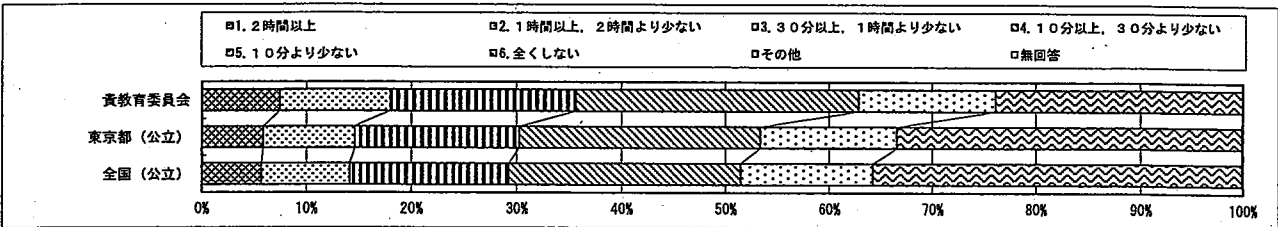

・以下の集計値/グラフは、4月18日に実施した調査の結果を集計した値である。

質問番号	質問事項										
(19)	昼休みや放課後、学校が休みの日に、本(教科書や参考書、漫画や雑誌は除く)を読んだり、借りたりするために、学校図書館・学校図書室や地域の図書館にどれくらい行きますか										
選択肢	1	2	3	4	5	6	7	8	9	その他	無回答
貴教育委員会	1.4	8.6	20.9	25.5	43.6					0.0	0.0
東京都(公立)	2.1	5.5	12.6	23.3	56.3					0.0	0.1
全国(公立)	2.2	5.9	11.3	22.5	58.0					0.0	0.1

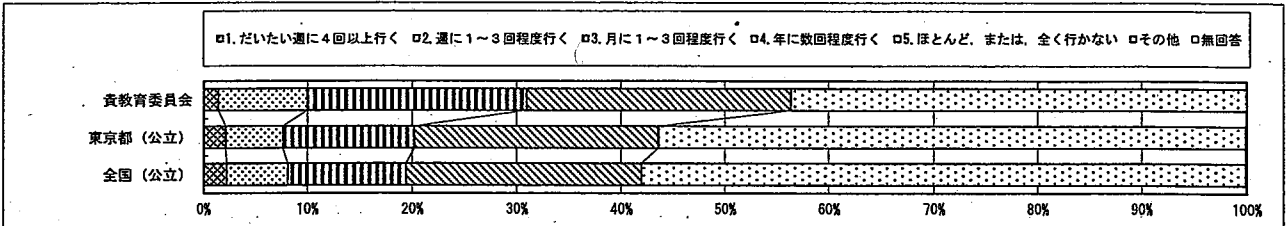

質問番号	質問事項										
(20)	学校の部活動に参加していますか										
選択肢	1	2	3	4	5	6	7	8	9	その他	無回答
貴教育委員会	57.5	29.8	2.1	10.7						0.0	0.0
東京都(公立)	57.4	26.5	1.3	14.2						0.0	0.2
全国(公立)	66.7	19.9	1.6	12.2						0.0	0.1

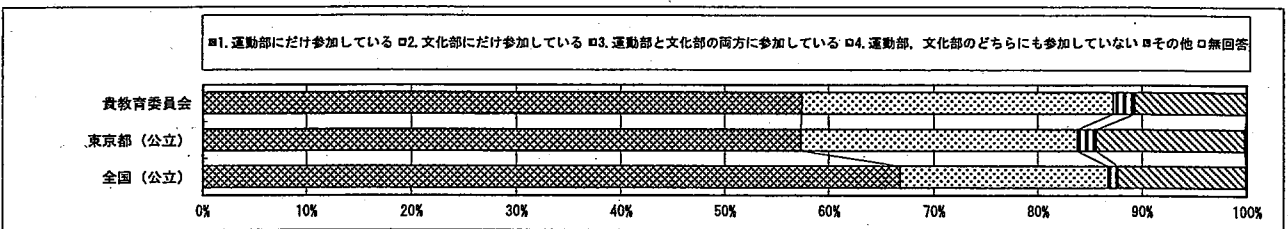

質問番号	質問事項										
(21)	普段(月曜日から金曜日)、1日当たりどれくらいの時間、部活動をしますか										
選択肢	1	2	3	4	5	6	7	8	9	その他	無回答
貴教育委員会	6.1	54.8	25.0	3.0	0.8	9.9				0.3	0.2
東京都(公立)	9.3	50.8	21.2	3.0	1.2	14.3				0.1	0.2
全国(公立)	11.7	44.0	28.7	3.2	0.9	11.5				0.1	0.2

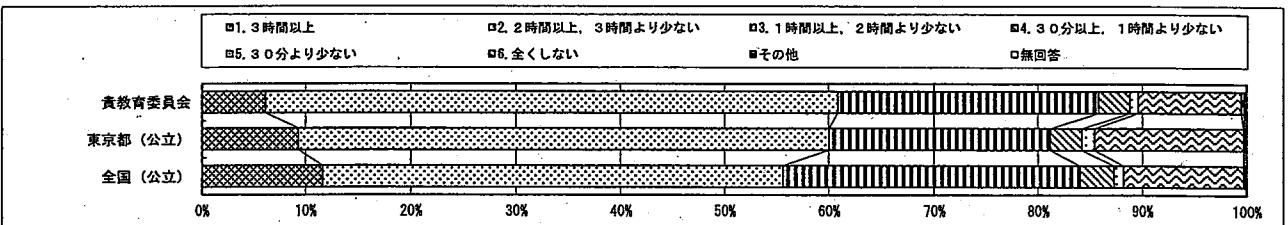

回答結果集計 [生徒質問紙]
文京区教育委員会－生徒

・以下の集計値／グラフは、4月18日に実施した調査の結果を集計した値である。

質問番号	質問事項										
(22)	普段(月曜日から金曜日)、家を出発してから学校に着くまでに、どれくらいの時間がかかりますか										
選択肢	1	2	3	4	5	6	7	8	9	その他	無回答
貴教育委員会	0.6	0.8	8.3	32.8	57.0					0.0	0.5
東京都(公立)	1.2	2.3	7.4	38.5	50.3					0.0	0.3
全国(公立)	0.9	2.2	10.7	44.5	41.2					0.0	0.3

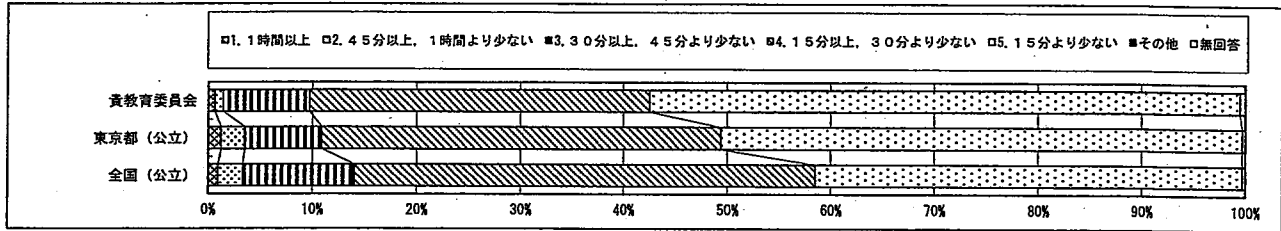

質問番号	質問事項										
(23)	放課後に何をしておこなうことが多いですか										
選択肢	1	2	3	4	5	6	7	8	9	10	その他、無回答
貴教育委員会	79.0	52.2	2.7	55.4	16.1	19.4	70.9	43.9	33.1		0.3
東京都(公立)	75.9	41.5	1.9	60.5	17.2	20.3	73.3	45.0	33.6		0.2
全国(公立)	91.3	39.4	1.5	40.0	15.4	15.4	68.8	44.2	38.4		0.2

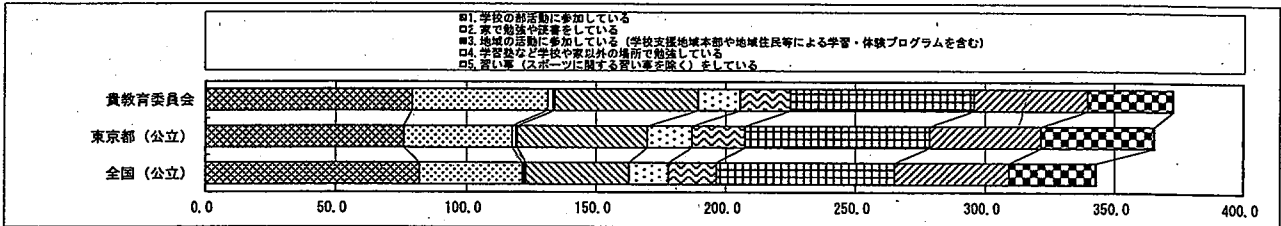

質問番号	質問事項										
(24)	土曜日の午前は、何をしておこなうことが多いですか										
選択肢	1	2	3	4	5	6	7	8	9	10	その他、無回答
貴教育委員会	11.5	38.5	43.5	8.6	3.3	13.7	2.4	55.7	48.2	24.5	1.0
東京都(公立)	12.6	51.9	31.0	6.6	3.7	14.0	1.6	58.6	46.4	29.1	1.4
全国(公立)	2.3	69.5	26.9	6.0	2.8	10.8	1.1	54.6	40.4	25.6	0.8

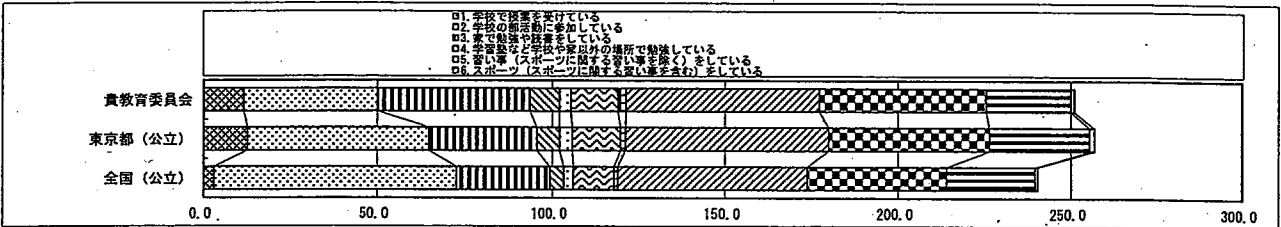

回答結果集計 [生徒質問紙]
文京区教育委員会一生徒

・以下の集計値／グラフは、4月18日に実施した調査の結果を集計した値である。

質問番号	質問事項										
(25)	土曜日の午後は、何をしておごすことが多いですか										
選択肢	1	2	3	4	5	6	7	8	9	10	その他、無回答
貴教育委員会	1.6	32.0	44.3	30.3	7.3	18.8	1.8	62.4	47.8	37.6	0.5
東京都(公立)	1.3	38.4	37.2	25.3	6.9	17.1	1.5	65.8	51.2	46.7	0.4
全国(公立)	0.3	40.1	38.5	19.1	6.2	15.1	1.2	69.8	51.6	48.6	0.3

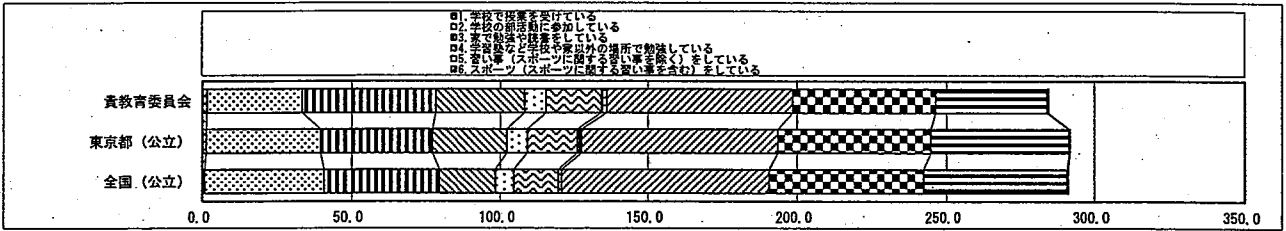

質問番号	質問事項										
(26)	家の人(兄弟姉妹を除く)と学校での出来事について話をしますか										
選択肢	1	2	3	4	5	6	7	8	9	その他	無回答
貴教育委員会	48.2	28.0	18.0	5.7						0.0	0.0
東京都(公立)	44.3	29.4	19.2	7.1						0.0	0.1
全国(公立)	44.0	30.3	19.9	6.5						0.0	0.1

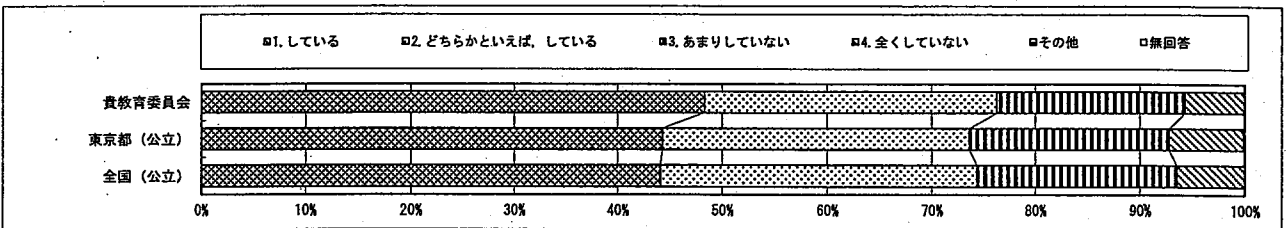

質問番号	質問事項										
(27)	携帯電話やスマートフォンの使い方について、家の人と約束したことを守っていますか										
選択肢	1	2	3	4	5	6	7	8	9	その他	無回答
貴教育委員会	19.4	34.7	7.0	2.2	23.6	12.9				0.2	0.0
東京都(公立)	19.6	34.6	9.1	2.5	20.5	13.5				0.0	0.1
全国(公立)	19.9	30.7	7.5	2.0	19.8	19.6				0.0	0.1

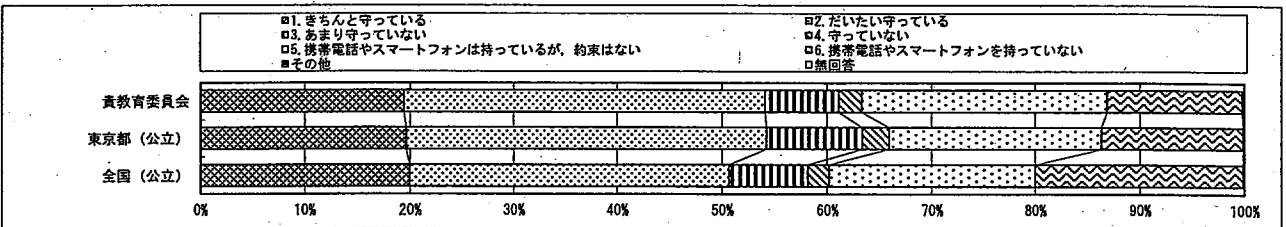

回答結果集計 [生徒質問紙]
文京区教育委員会一生徒

・以下の集計値／グラフは、4月18日に実施した調査の結果を集計した値である。

質問番号	質問事項										
(28)	テレビを見る時間やゲームをする時間などのルールを家の人と決めていますか										
選択肢	1	2	3	4	5	6	7	8	9	その他	無回答
貴教育委員会	15.9	19.6	31.4	33.0						0.2	0.0
東京都(公立)	15.5	20.4	29.7	34.3						0.0	0.1
全国(公立)	14.8	19.2	29.8	36.2						0.0	0.0

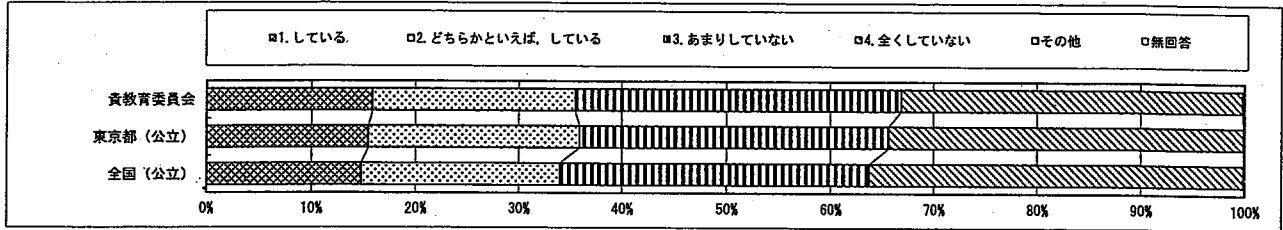

質問番号	質問事項										
(29)	家の人(兄弟姉妹を除く)と将来のことについて話すことがありますか										
選択肢	1	2	3	4	5	6	7	8	9	その他	無回答
貴教育委員会	15.8	44.1	26.4	13.5						0.0	0.2
東京都(公立)	17.7	42.7	26.3	13.3						0.0	0.1
全国(公立)	17.0	43.0	26.2	12.8						0.0	0.0

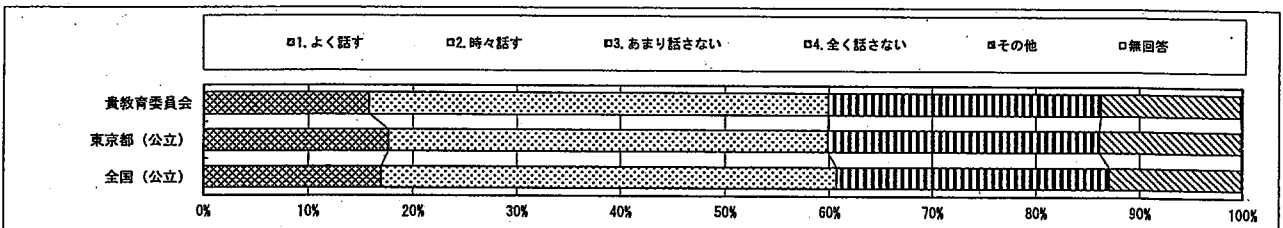

質問番号	質問事項										
(30)	家の人(兄弟姉妹を除く)は、授業参観や運動会などの学校の行事にきますか										
選択肢	1	2	3	4	5	6	7	8	9	その他	無回答
貴教育委員会	39.6	41.4	14.2	3.8						0.0	1.0
東京都(公立)	44.4	38.5	12.7	3.8						0.0	0.6
全国(公立)	52.4	31.7	11.6	3.8						0.0	0.5

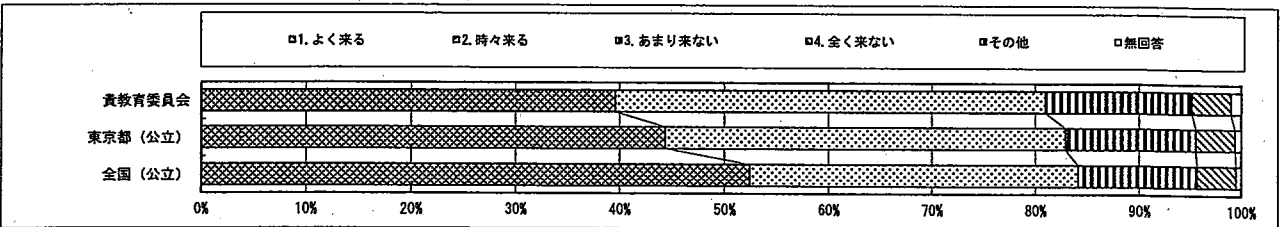

回答結果集計 [生徒質問紙]

文京区教育委員会一生徒

・以下の集計値/グラフは、4月18日に実施した調査の結果を集計した値である。

質問番号	質問事項										
(31)	家で、自分で計画を立てて勉強をしていますか										
選択肢	1	2	3	4	5	6	7	8	9	その他	無回答
貴教育委員会	20.7	35.7	32.3	11.3						0.0	0.0
東京都(公立)	19.0	32.9	33.3	14.7						0.0	0.1
全国(公立)	18.6	32.9	33.9	14.5						0.0	0.1

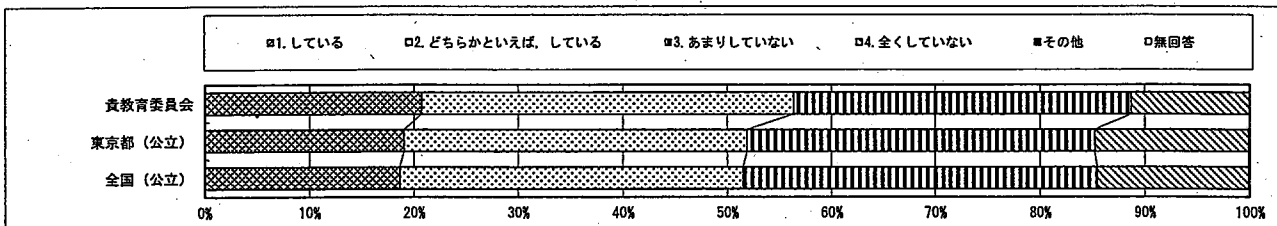

質問番号	質問事項										
(32)	家で、学校の宿題をしていますか										
選択肢	1	2	3	4	5	6	7	8	9	その他	無回答
貴教育委員会	65.4	24.4	8.0	2.1						0.2	0.0
東京都(公立)	63.6	25.0	8.0	3.4						0.0	0.1
全国(公立)	62.7	21.8	7.5	2.9						0.0	0.1

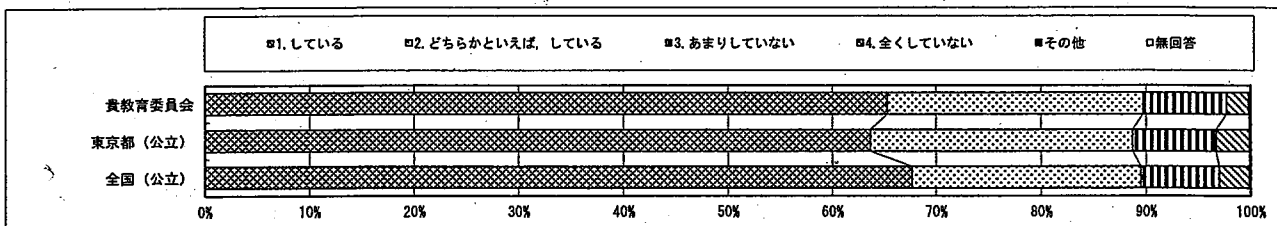

質問番号	質問事項										
(33)	家で、学校の授業の予習をしていますか										
選択肢	1	2	3	4	5	6	7	8	9	その他	無回答
貴教育委員会	12.9	21.7	34.2	31.1						0.0	0.2
東京都(公立)	12.6	20.4	34.7	32.2						0.0	0.2
全国(公立)	11.4	20.4	36.9	31.2						0.0	0.1

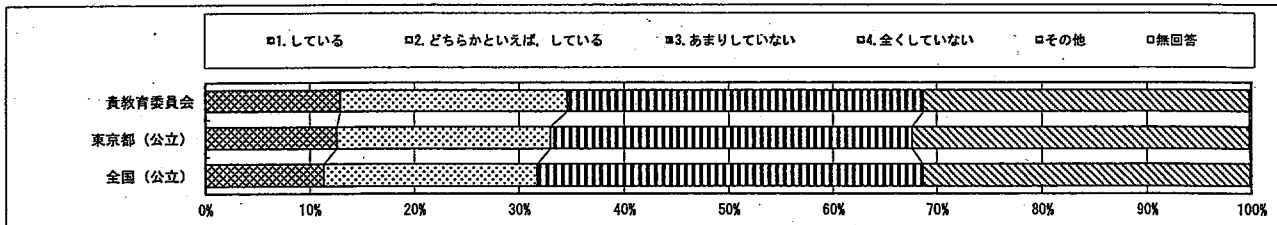

回答結果集計 [生徒質問紙]
文京区教育委員会一生徒

・以下の集計値／グラフは、4月18日に実施した調査の結果を集計した値である。

質問番号	質問事項										
(34)	家で、学校の授業の復習をしていますか										
選択肢	1	2	3	4	5	6	7	8	9	その他	無回答
貴教育委員会	17.0	36.0	29.8	17.0						0.0	0.2
東京都(公立)	17.1	31.0	31.9	19.8						0.0	0.2
全国(公立)	18.9	31.6	30.6	18.7						0.0	0.2

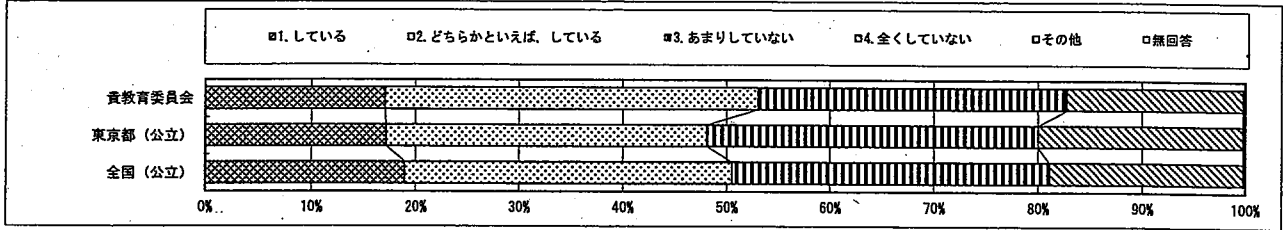

質問番号	質問事項										
(35)	学校に行くのは楽しいと思えますか										
選択肢	1	2	3	4	5	6	7	8	9	その他	無回答
貴教育委員会	50.2	34.1	11.1	4.6						0.0	0.0
東京都(公立)	46.4	33.2	12.6	7.8						0.0	0.1
全国(公立)	47.5	32.1	12.2	6.9						0.0	0.1

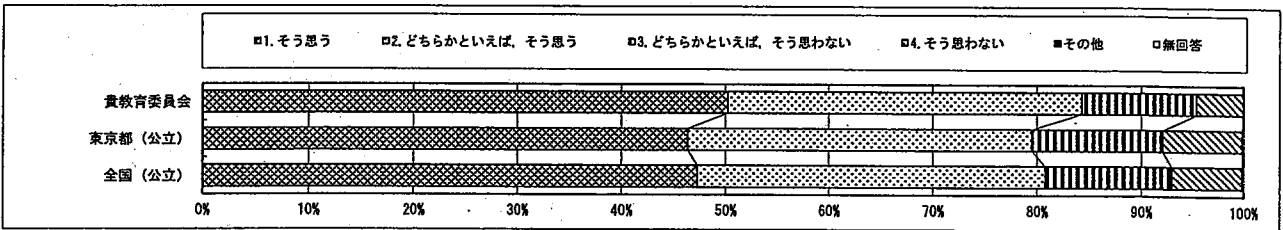

質問番号	質問事項										
(36)	学校で、友達に会うのは楽しいと思えますか										
選択肢	1	2	3	4	5	6	7	8	9	その他	無回答
貴教育委員会	72.5	22.0	3.8	1.6						0.2	0.0
東京都(公立)	73.4	20.2	4.1	2.0						0.0	0.1
全国(公立)	73.5	19.1	4.6	2.8						0.0	0.1

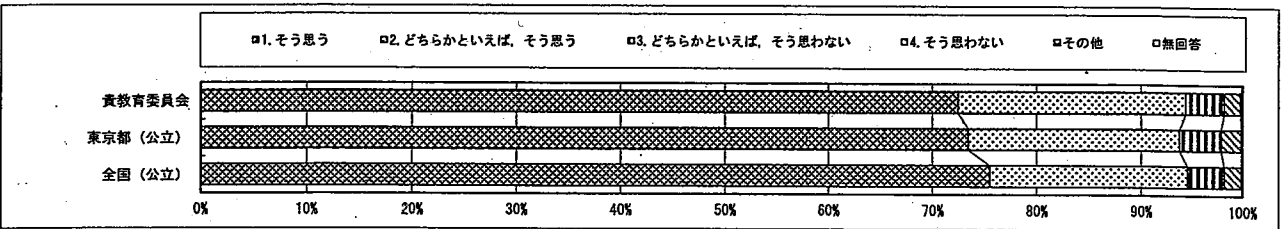

回答結果集計 [生徒質問紙]
文京区教育委員会一生徒

・以下の集計値/グラフは、4月18日に実施した調査の結果を集計した値である。

質問番号	質問事項										
(37)	学校で、好きな授業がありますか										
選択肢	1	2	3	4	5	6	7	8	9	その他	無回答
貴教育委員会	56.8	25.8	11.6	5.7						0.0	0.0
東京都(公立)	54.7	25.4	11.9	8.4						0.0	0.1
全国(公立)	53.3	25.7	12.5	8.1						0.0	0.1

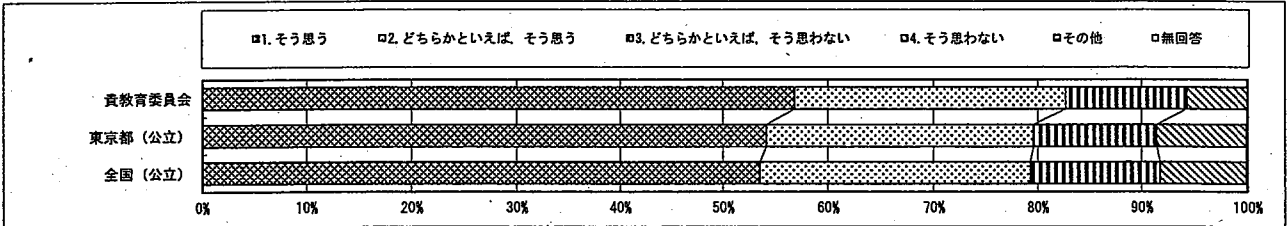

質問番号	質問事項										
(38)	学級会などの話し合いの活動で、自分とは異なる意見や少数意見のよさを生かしたり、折り合いをつけたりして話し合い、意見をまとめていますか										
選択肢	1	2	3	4	5	6	7	8	9	その他	無回答
貴教育委員会	10.0	37.3	35.8	16.9						0.0	0.0
東京都(公立)	10.7	28.9	36.5	23.7						0.0	0.2
全国(公立)	10.5	30.0	37.4	23.9						0.0	0.5

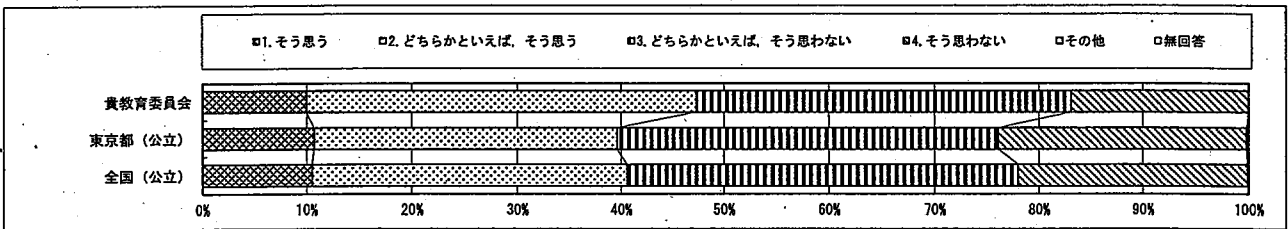

質問番号	質問事項										
(39)	学級みんなで協力して何かをやり遂げ、うれしかったことがありますか										
選択肢	1	2	3	4	5	6	7	8	9	その他	無回答
貴教育委員会	62.1	26.0	8.4	3.5						0.0	0.0
東京都(公立)	62.1	23.7	8.6	5.3						0.0	0.2
全国(公立)	61.0	25.0	9.0	4.9						0.0	0.1

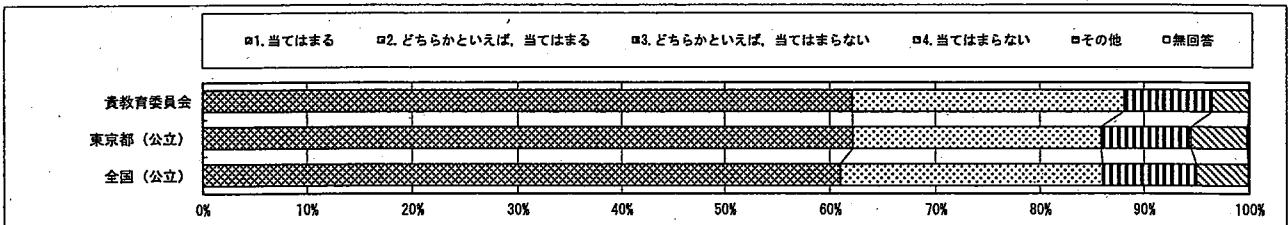

回答結果集計 [生徒質問紙]
文京区教育委員会一生徒

・以下の集計値／グラフは、4月18日に実施した調査の結果を集計した値である。

質問番号	質問事項										
(40)	先生は、あなたのよいところを認めてくれていると思いますか										
選択肢	1	2	3	4	5	6	7	8	9	その他	無回答
貴教育委員会	38.7	44.7	14.0	2.5						0.0	0.0
東京都(公立)	33.1	45.7	15.3	5.6						0.0	0.3
全国(公立)	34.5	45.7	14.5	4.9						0.0	0.2

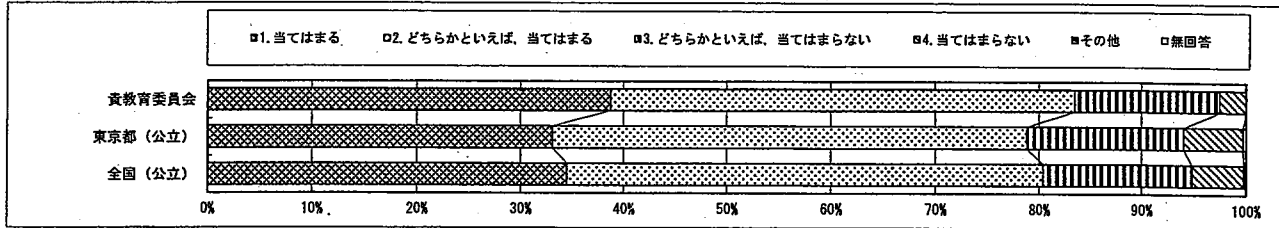

質問番号	質問事項										
(41)	先生は、授業やテストで間違えたところや、理解していないところについて、分かるまで教えてくださいか										
選択肢	1	2	3	4	5	6	7	8	9	その他	無回答
貴教育委員会	33.1	47.8	15.3	3.7						0.0	0.2
東京都(公立)	29.3	45.8	18.1	6.6						0.0	0.3
全国(公立)	30.1	45.4	18.0	6.2						0.0	0.3

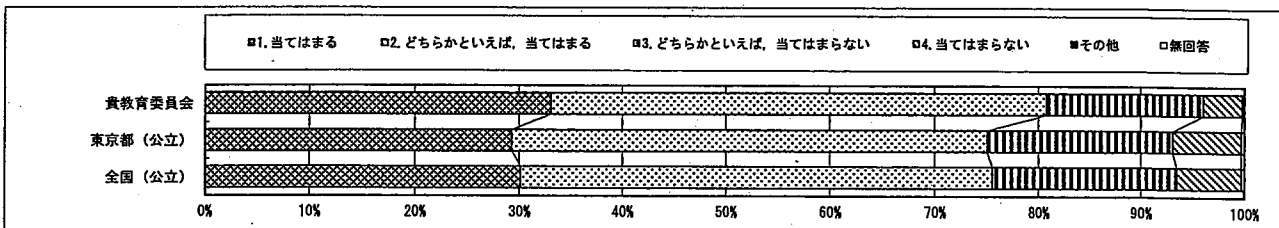

質問番号	質問事項										
(42)	今住んでいる地域の行事に参加していますか										
選択肢	1	2	3	4	5	6	7	8	9	その他	無回答
貴教育委員会	12.4	19.9	31.1	36.6						0.0	0.0
東京都(公立)	15.3	21.4	23.8	38.4						0.0	0.1
全国(公立)	18.9	25.2	26.9	30.9						0.0	0.7

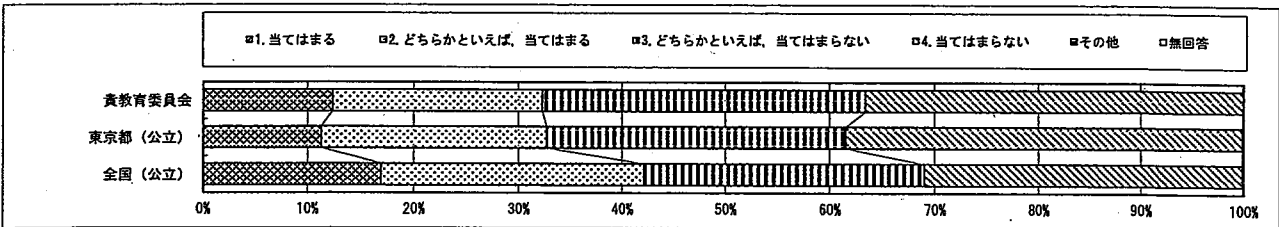

回答結果集計 [生徒質問紙]

文京区教育委員会一生徒

・以下の集計値／グラフは、4月18日に実施した調査の結果を集計した値である。

質問番号	質問事項										
(43)	地域や社会で起こっている問題や出来事に関心がありますか										
選択肢	1	2	3	4	5	6	7	8	9	その他	無回答
貴教育委員会	24.5	40.4	21.5	13.5						0.0	0.0
東京都(公立)	24.7	36.8	24.0	14.9						0.0	0.1
全国(公立)	22.5	36.7	26.9	14.8						0.0	0.1

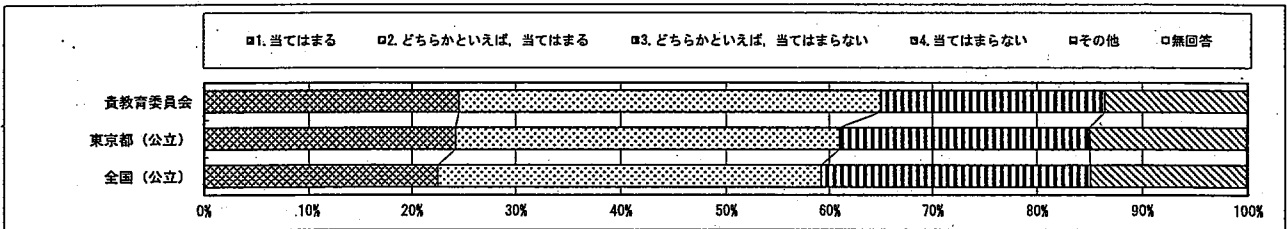

質問番号	質問事項										
(44)	地域や社会をよくするために何をすべきかを考えることがありますか										
選択肢	1	2	3	4	5	6	7	8	9	その他	無回答
貴教育委員会	11.9	25.3	38.1	24.5						0.2	0.0
東京都(公立)	11.0	24.5	37.1	27.3						0.0	0.1
全国(公立)	9.3	23.6	38.9	27.6						0.0	0.1

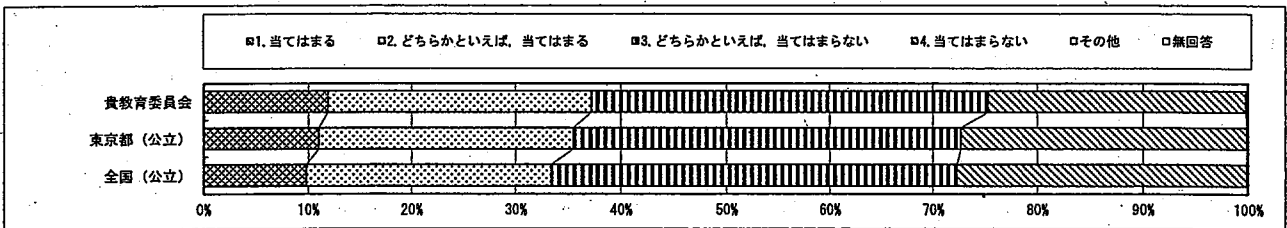

質問番号	質問事項										
(45)	地域社会などでボランティア活動に参加したことがありますか										
選択肢	1	2	3	4	5	6	7	8	9	その他	無回答
貴教育委員会	53.5	24.7	21.7							0.0	0.2
東京都(公立)	49.4	23.7	26.7							0.0	0.2
全国(公立)	49.7	20.9	29.2							0.0	0.2

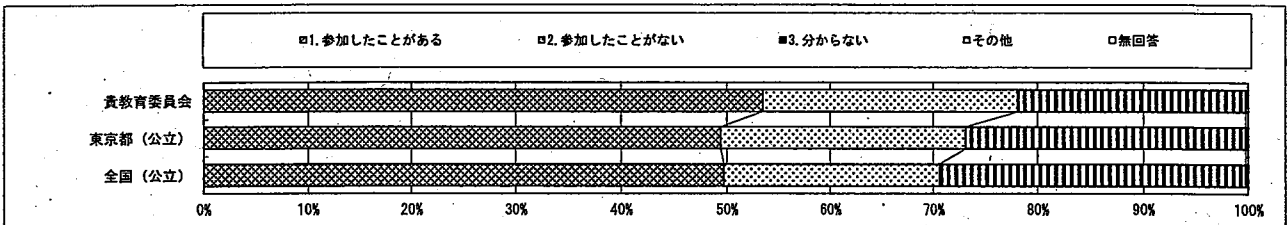

回答結果集計 [生徒質問紙]
文京区教育委員会一生徒

・以下の集計値／グラフは、4月18日に実施した調査の結果を集計した値である。

質問番号	質問事項										
(46)	地域の大人（学校や塾・習い事の先生は除きます。）に勉強やスポーツを教えてもらったり、一緒に遊んだりすることがありますか										
選択肢	1	2	3	4	5	6	7	8	9	その他	無回答
貴教育委員会	7.3	16.7	26.1	49.8						0.0	0.0
東京都(公立)	9.0	15.3	24.9	51.3						0.0	0.1
全国(公立)	8.2	15.4	25.4	50.0						0.0	0.1

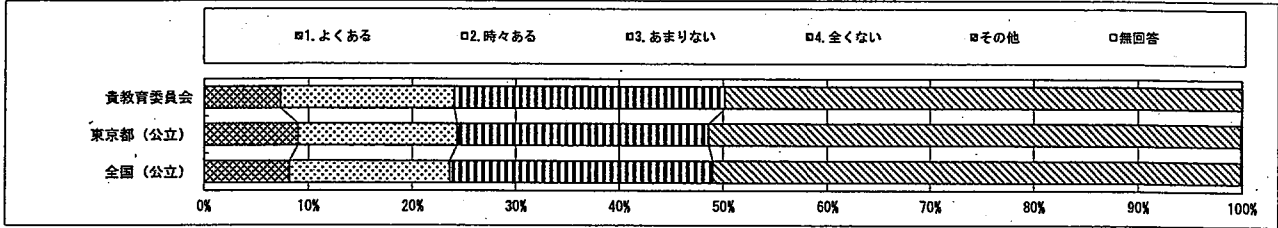

質問番号	質問事項										
(47)	新聞を読んでいますか										
選択肢	1	2	3	4	5	6	7	8	9	その他	無回答
貴教育委員会	7.6	14.5	18.3	59.4						0.2	0.0
東京都(公立)	6.3	9.2	13.0	72.5						0.0	0.1
全国(公立)	5.9	9.6	13.5	69.9						0.0	0.1

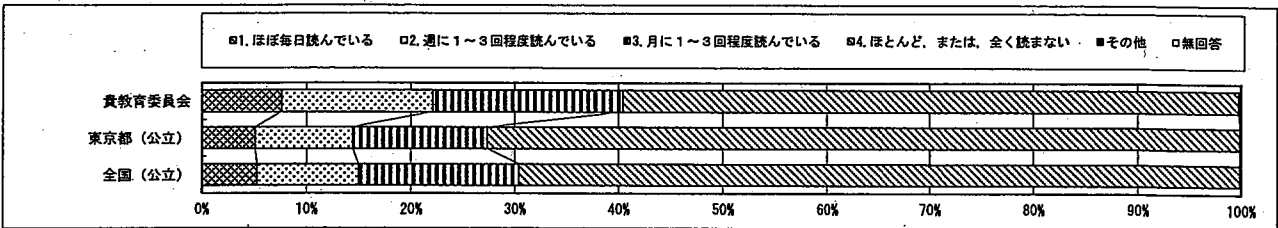

質問番号	質問事項										
(48)	テレビのニュース番組やインターネットのニュースを見ますか（携帯電話やスマートフォンを使ってインターネットのニュースを見る場合も含む）										
選択肢	1	2	3	4	5	6	7	8	9	その他	無回答
貴教育委員会	59.9	30.1	6.8	3.0						0.0	0.2
東京都(公立)	54.7	35.0	7.7	4.3						0.0	0.2
全国(公立)	51.6	33.0	8.0	6.4						0.0	0.2

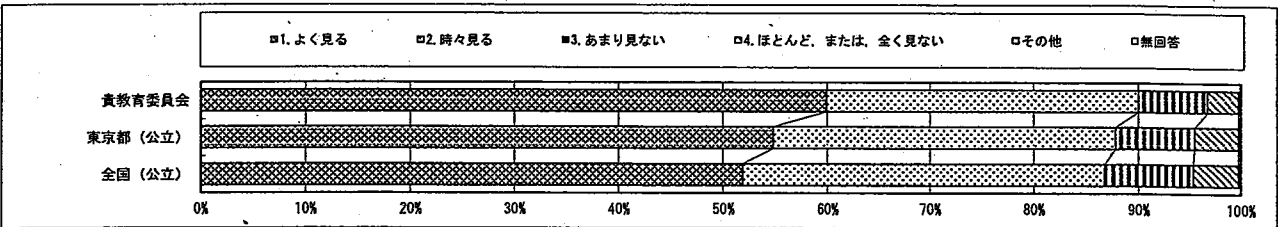

回答結果集計 [生徒質問紙]

文京区教育委員会一生徒

・以下の集計値／グラフは、4月18日に実施した調査の結果を集計した値である。

質問番号	質問事項										
(49)	外国の人と友達になったり、外国のことについてもっと知りたいと思いませんか										
選択肢	1	2	3	4	5	6	7	8	9	その他	無回答
貴教育委員会	42.4	27.7	18.5	11.5						0.0	0.0
東京都(公立)	41.1	27.5	17.0	14.2						0.0	0.2
全国(公立)	36.6	27.7	19.6	15.9						0.0	0.1

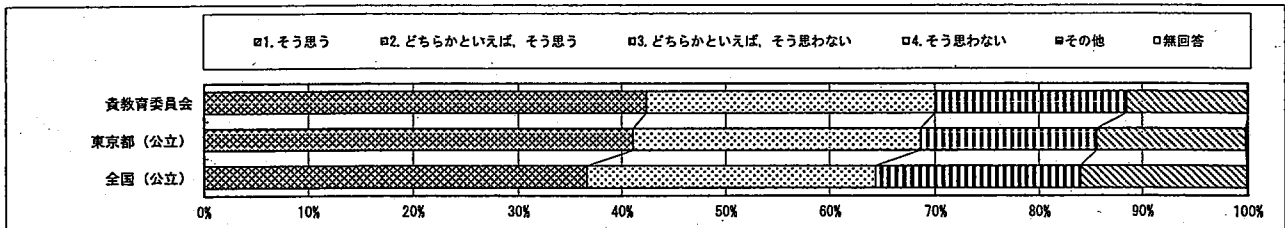

質問番号	質問事項										
(50)	将来、外国へ留学したり、国際的な仕事に就いてみたいと思いませんか										
選択肢	1	2	3	4	5	6	7	8	9	その他	無回答
貴教育委員会	25.6	16.6	29.0	28.7						0.2	0.0
東京都(公立)	21.7	19.5	27.6	31.2						0.0	0.2
全国(公立)	16.1	16.8	29.4	37.4						0.0	0.2

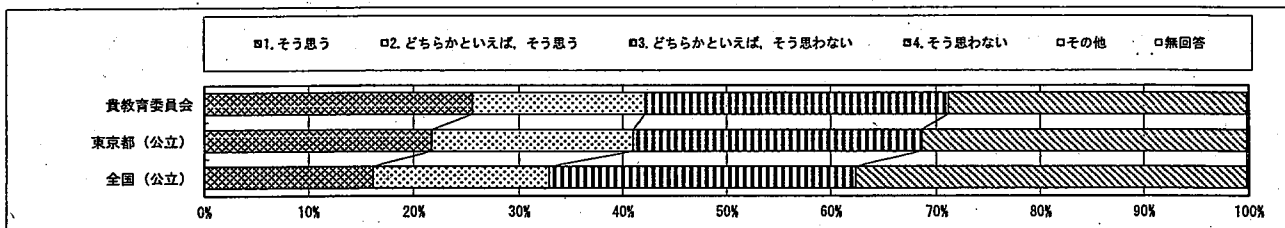

質問番号	質問事項										
(51)	学校の規則を守っていますか										
選択肢	1	2	3	4	5	6	7	8	9	その他	無回答
貴教育委員会	59.7	33.3	5.7	1.3						0.0	0.0
東京都(公立)	62.6	32.2	4.1	1.0						0.0	0.1
全国(公立)	63.0	32.2	3.6	0.9						0.0	0.1

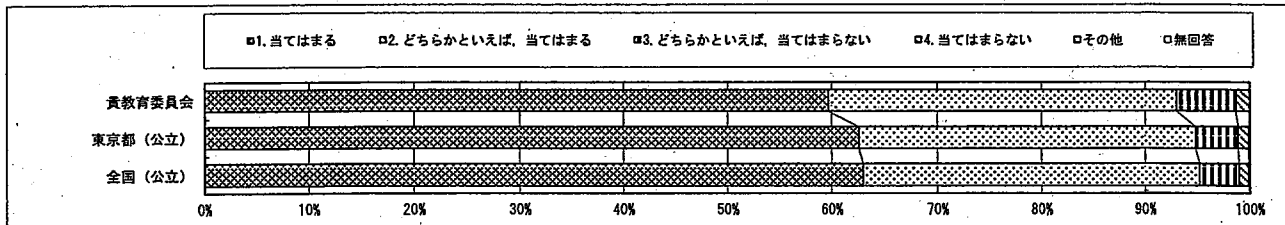

回答結果集計 [生徒質問紙]
文京区教育委員会－生徒

・以下の集計値／グラフは、4月18日に実施した調査の結果を集計した値である。

質問番号	質問事項										
(52)	友達との約束を守っていますか										
選択肢	1	2	3	4	5	6	7	8	9	その他	無回答
貴教育委員会	65.6	30.9	3.3	0.2						0.0	0.0
東京都(公立)	66.9	29.9	2.3	0.7						0.0	0.1
全国(公立)	69.4	28.0	1.9	0.6						0.0	0.1

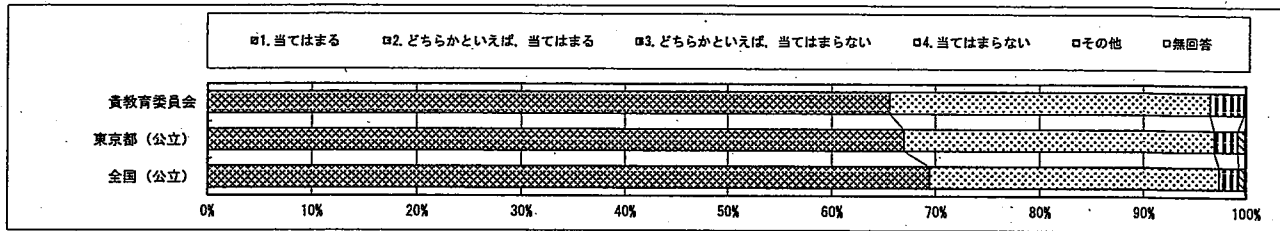

質問番号	質問事項										
(53)	人が困っているときは、進んで助けていますか										
選択肢	1	2	3	4	5	6	7	8	9	その他	無回答
貴教育委員会	31.7	54.1	12.1	2.1						0.0	0.0
東京都(公立)	35.0	48.1	13.8	2.9						0.0	0.1
全国(公立)	35.6	48.3	13.0	2.5						0.0	0.1

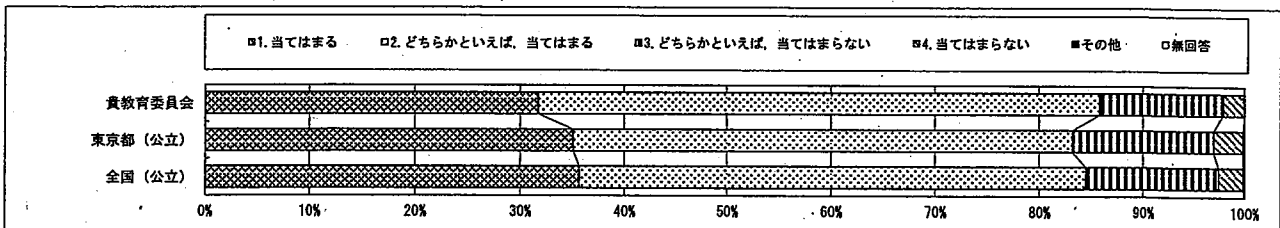

質問番号	質問事項										
(54)	いじめは、どんな理由があってもいけないことだと思いますか										
選択肢	1	2	3	4	5	6	7	8	9	その他	無回答
貴教育委員会	73.6	19.6	4.9	1.9						0.0	0.0
東京都(公立)	70.8	21.2	5.7	2.6						0.0	0.2
全国(公立)	73.3	19.5	4.9	2.2						0.0	0.2

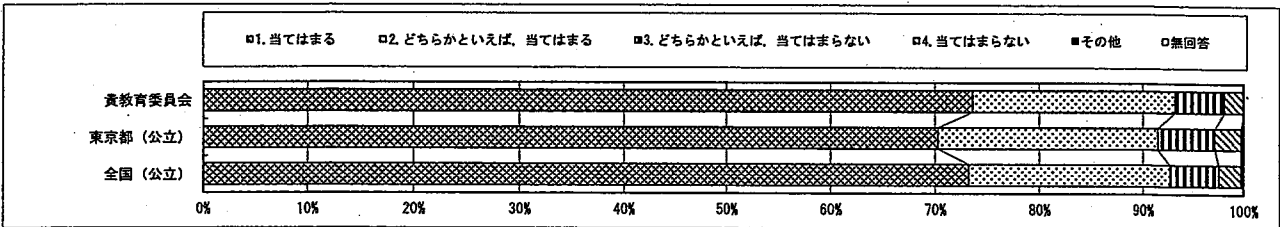

・以下の集計値／グラフは、4月18日に実施した調査の結果を集計した値である。

質問番号	質問事項										
(55)	人の役に立つ人間になりたいと思いますか										
選択肢	1	2	3	4	5	6	7	8	9	その他	無回答
貴教育委員会	60.8	29.0	7.6	2.4						0.0	0.2
東京都(公立)	62.6	27.7	6.2	3.2						0.0	0.3
全国(公立)	60.1	29.8	6.3	3.2						0.0	0.2

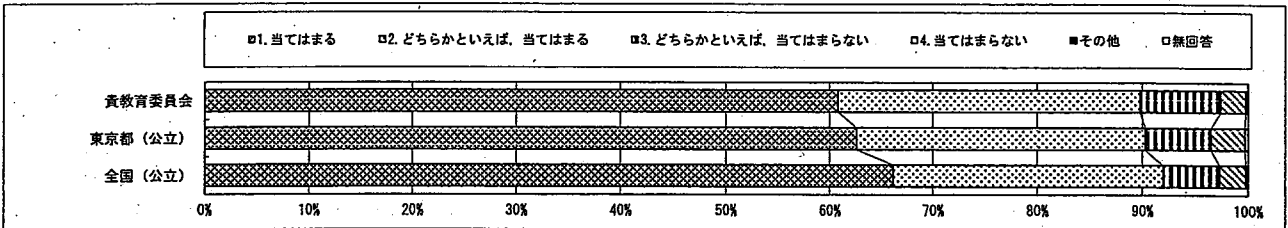

質問番号	質問事項										
(56)	「総合的な学習の時間」では、自分で課題を立てて情報を集め整理して、調べたことを発表するなどの学習活動に取り組んでいますか										
選択肢	1	2	3	4	5	6	7	8	9	その他	無回答
貴教育委員会	24.5	51.0	18.3	6.2						0.0	0.0
東京都(公立)	23.3	43.3	22.3	8.7						0.0	2.0
全国(公立)	21.3	43.0	25.7	5.7						0.0	0.3

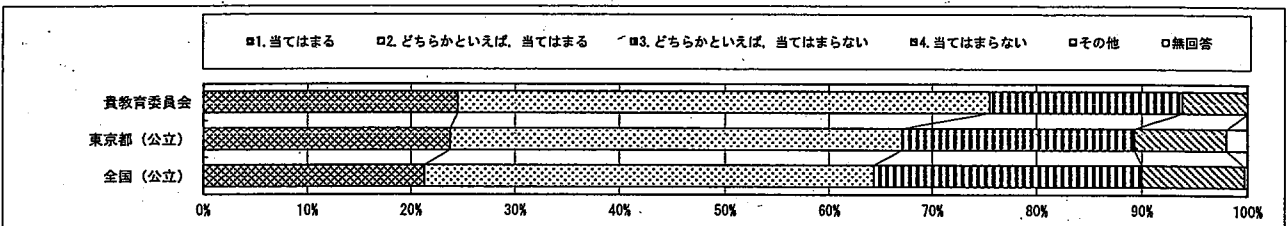

質問番号	質問事項										
(57)	1, 2年生のときに受けた授業では、先生から示される課題や、学級やグループの中で、自分たちで立てた課題に対して、自ら考え、自分から取り組んでいたと思いますか										
選択肢	1	2	3	4	5	6	7	8	9	その他	無回答
貴教育委員会	26.1	52.9	17.4	3.5						0.0	0.2
東京都(公立)	26.2	47.9	20.6	5.2						0.0	0.2
全国(公立)	26.3	45.1	20.1	4.3						0.0	0.4

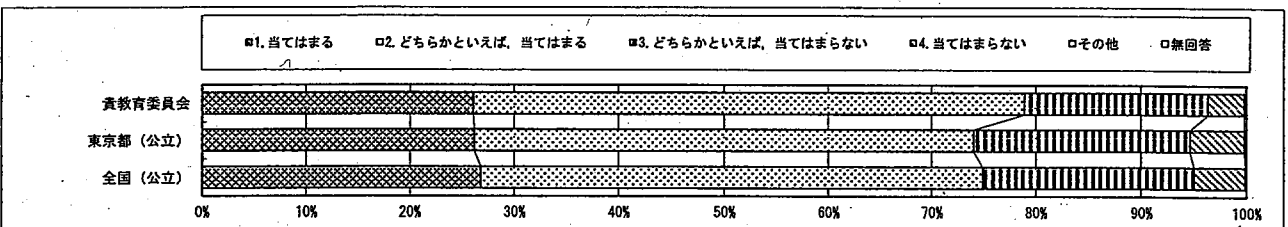

回答結果集計 [生徒質問紙]
文京区教育委員会－生徒

・以下の集計値/グラフは、4月18日に実施した調査の結果を集計した値である。

質問番号	質問事項										
(58)	1, 2年生のときに受けた授業では、自分の考えを発表する機会が与えられていたと思いますか										
選択肢	1	2	3	4	5	6	7	8	9	その他	無回答
貴教育委員会	41.6	47.5	8.4	2.4						0.2	0.0
東京都(公立)	41.3	45.7	11.6	3.2						0.0	0.2
全国(公立)	42.5	41.9	12.1	3.3						0.0	0.1

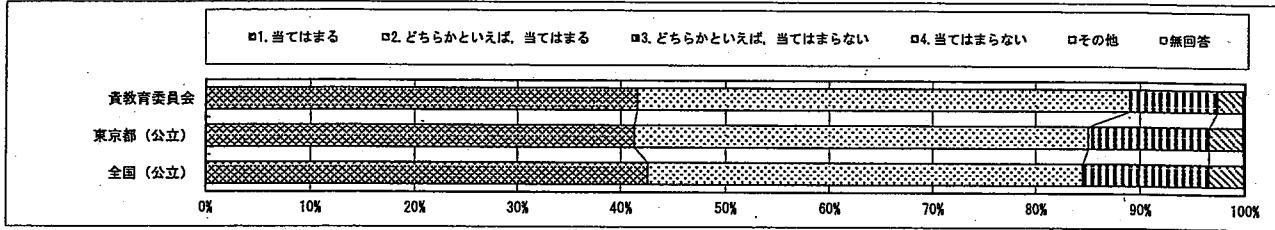

質問番号	質問事項										
(59)	1, 2年生のときに受けた授業では、生徒の間で話し合う活動をよく行っていたと思いますか										
選択肢	1	2	3	4	5	6	7	8	9	その他	無回答
貴教育委員会	38.1	47.6	12.1	2.1						0.0	0.2
東京都(公立)	36.6	44.5	15.1	3.2						0.0	0.2
全国(公立)	38.9	42.9	14.3	3.2						0.0	0.0

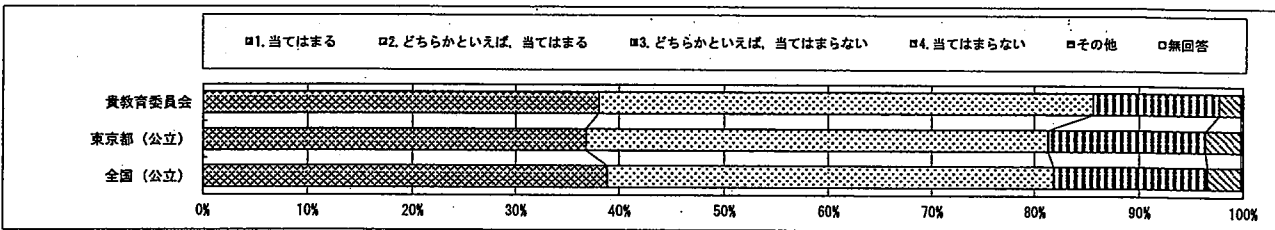

質問番号	質問事項										
(60)	1, 2年生のときに受けた授業では、学級やグループの中で自分たちで課題を立てて、その解決に向けて情報を集め、話し合いながら整理して、発表するなどの学習活動に取り組んでいたと思いますか										
選択肢	1	2	3	4	5	6	7	8	9	その他	無回答
貴教育委員会	25.3	54.6	16.9	3.2						0.0	0.0
東京都(公立)	24.2	48.6	21.5	5.5						0.0	0.2
全国(公立)	23.8	47.6	22.3	5.7						0.0	0.2

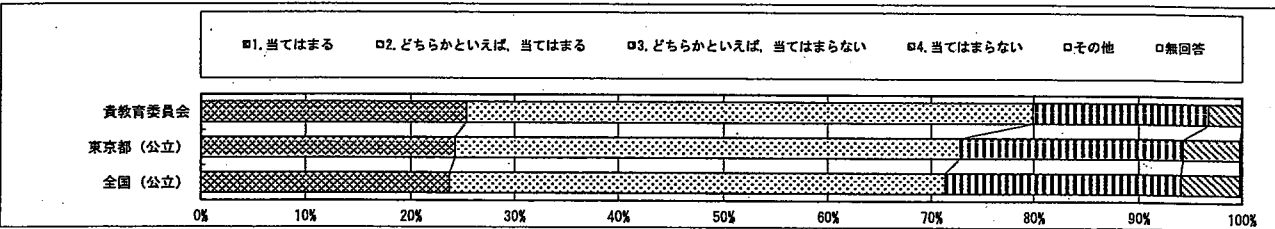

回答結果集計 [生徒質問紙]

文京区教育委員会一生徒

・以下の集計値/グラフは、4月18日に実施した調査の結果を集計した値である。

質問番号	質問事項										
(61)	1. 2年生のときに受けた授業で、生徒の間で話し合う活動では、話し合う内容を理解して、相手の考えを最後まで聞き、自分の考えをしっかりと伝えていたと思いますか										
選択肢	1	2	3	4	5	6	7	8	9	その他	無回答
貴教育委員会	28.2	52.2	17.2	2.4						0.0	0.0
東京都(公立)	26.6	48.0	20.2	5.0						0.0	0.2
全国(公立)	26.2	47.3	21.2	5.3						0.0	0.2

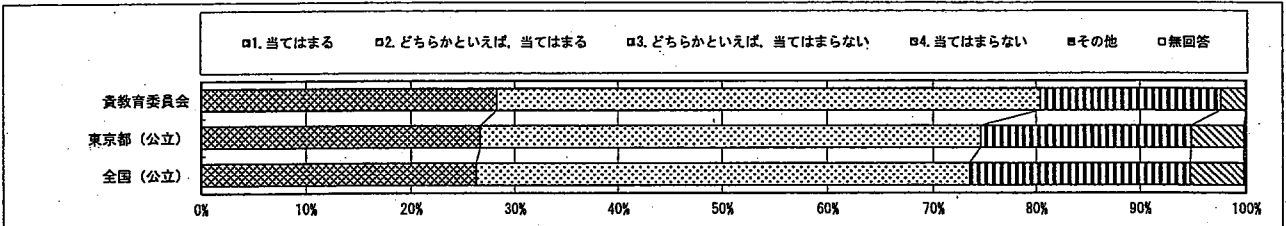

質問番号	質問事項										
(62)	1. 2年生のときに受けた授業で、自分の考えを発表する機会では、自分の考えがうまく伝わるよう、資料や文章、話の組み立てなどを工夫して発表していたと思いますか										
選択肢	1	2	3	4	5	6	7	8	9	その他	無回答
貴教育委員会	18.6	50.5	25.6	5.3						0.0	0.0
東京都(公立)	19.3	43.3	28.6	8.5						0.0	0.3
全国(公立)	17.1	40.8	31.0	10.9						0.0	0.2

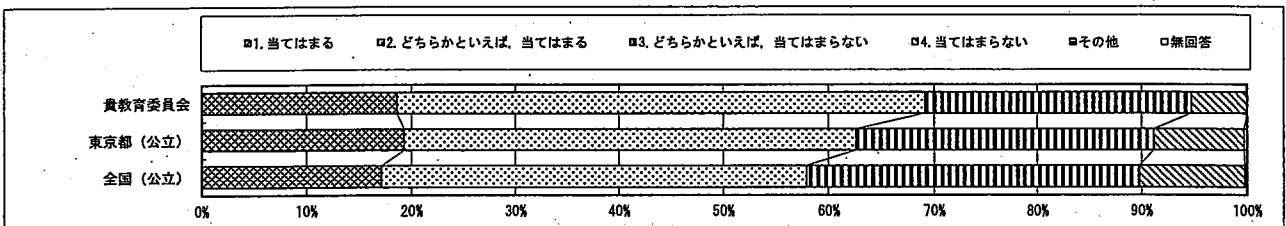

質問番号	質問事項										
(63)	1. 2年生のときに受けた授業の中で目標(めあて・ねらい)が示されていたと思いますか										
選択肢	1	2	3	4	5	6	7	8	9	その他	無回答
貴教育委員会	41.7	45.5	9.9	2.9						0.0	0.0
東京都(公立)	44.4	40.9	11.5	3.9						0.0	0.3
全国(公立)	36.1	34.7	9.2	19.5						0.0	0.2

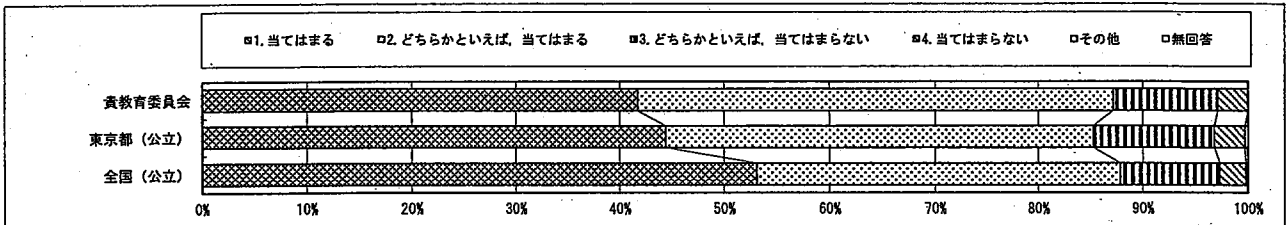

回答結果集計 [生徒質問紙]
文京区教育委員会－生徒

・以下の集計値／グラフは、4月18日に実施した調査の結果を集計した値である。

質問番号	質問事項										
(64)	1. 2年生のときに受けた授業の最後に学習内容を振り返る活動をよく行っていたと思いますか										
選択肢	1	2	3	4	5	6	7	8	9	その他	無回答
貴教育委員会	18.5	46.7	28.0	6.5						0.2	0.2
東京都(公立)	19.7	40.8	31.0	8.2						0.0	0.3
全国(公立)	25.3	40.3	26.9	7.6						0.0	0.2

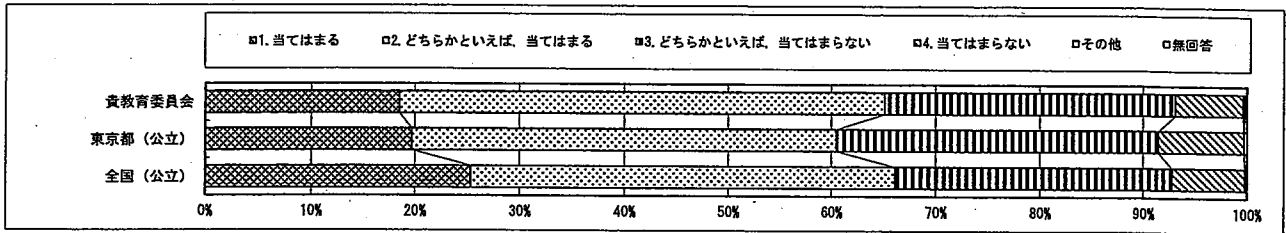

質問番号	質問事項										
(65)	1. 2年生のときに受けた授業で扱うノートには、学習の目標(めあて・ねらい)とまとめを書いていたと思いますか										
選択肢	1	2	3	4	5	6	7	8	9	その他	無回答
貴教育委員会	33.6	39.5	20.4	6.5						0.0	0.0
東京都(公立)	37.5	37.0	18.6	6.6						0.0	0.3
全国(公立)	42.6	32.7	14.3	7.2						0.0	0.2

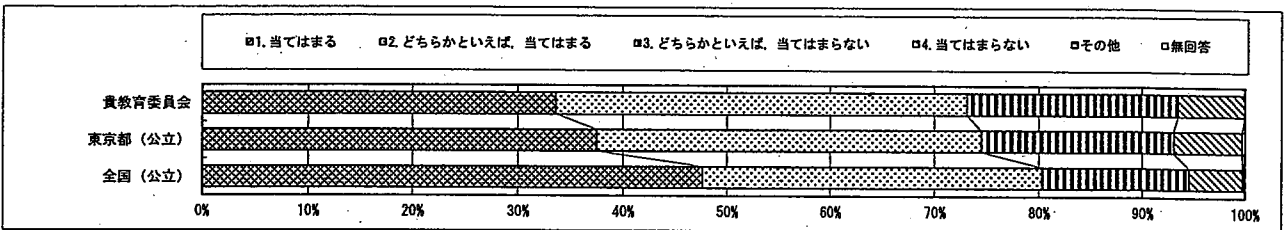

質問番号	質問事項										
(66)	1. 2年生のときに受けた道徳の時間では、自分の考えを深めたり、学級やグループで話し合ったりする活動に取り組んでいたと思いますか										
選択肢	1	2	3	4	5	6	7	8	9	その他	無回答
貴教育委員会	31.8	49.7	15.3	3.0						0.0	0.2
東京都(公立)	38.0	48.7	17.4	5.5						0.0	0.2
全国(公立)	33.2	42.8	18.1	5.7						0.0	0.2

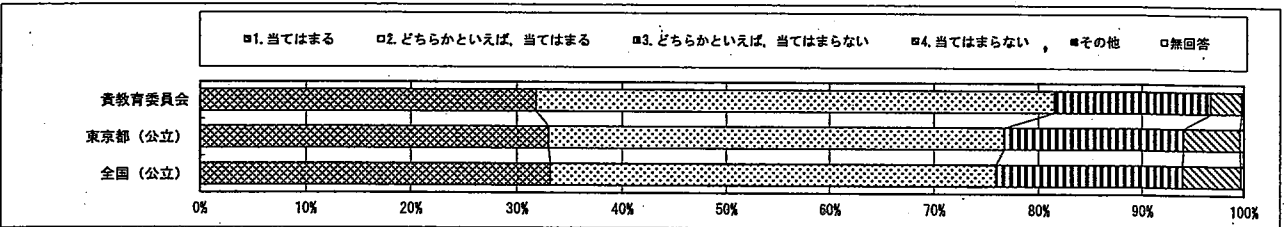

回答結果集計 [生徒質問紙]
文京区教育委員会一生徒

・以下の集計値／グラフは、4月18日に実施した調査の結果を集計した値である。

質問番号	質問事項										
(67)	1. 2年生のときに受けた授業や課外活動で地域のことを調べたり、地域の人と関わったりする機会があったと思いますか										
選択肢	1	2	3	4	5	6	7	8	9	その他	無回答
貴教育委員会	18.2	37.7	32.5	11.3						0.0	0.3
東京都(公立)	19.8	35.9	31.0	13.3						0.0	0.7
全国(公立)	19.4	34.3	31.9	14.4						0.0	0.6

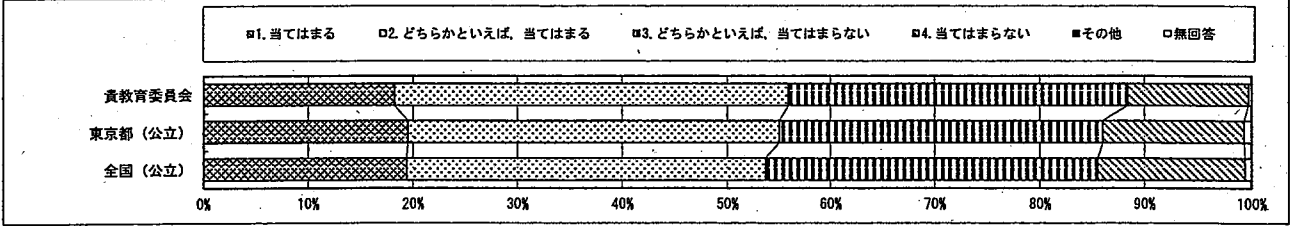

質問番号	質問事項										
(68)	400字詰め原稿用紙2～3枚の感想文や説明文を書くことは難しいと思いますか										
選択肢	1	2	3	4	5	6	7	8	9	その他	無回答
貴教育委員会	24.2	26.9	25.0	23.9						0.0	0.0
東京都(公立)	26.9	26.8	24.8	19.5						0.0	0.3
全国(公立)	25.6	26.9	21.4	15.9						0.0	0.2

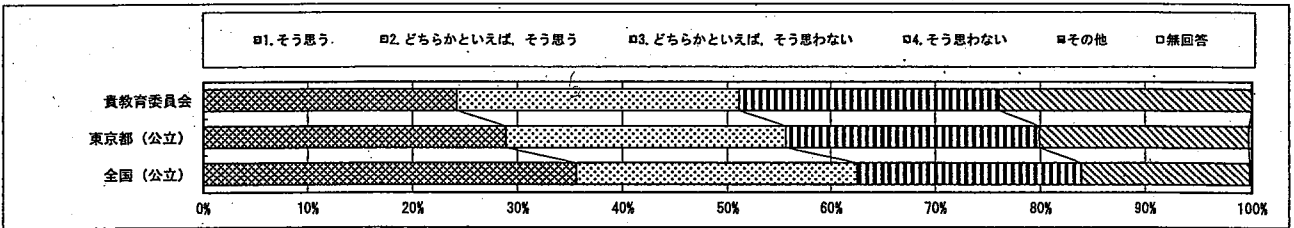

質問番号	質問事項										
(69)	学校の授業などで、自分の考えを他の人に説明したり、文章に書いたりすることは難しいと思いますか										
選択肢	1	2	3	4	5	6	7	8	9	その他	無回答
貴教育委員会	24.7	31.2	24.2	19.9						0.0	0.0
東京都(公立)	26.9	31.8	25.9	15.1						0.0	0.3
全国(公立)	30.2	32.4	24.1	12.6						0.0	0.2

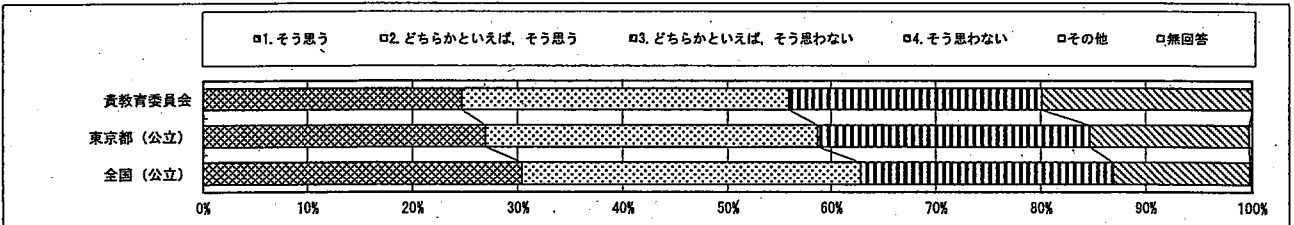

回答結果集計 [生徒質問紙]

文京区教育委員会一生徒

・以下の集計値/グラフは、4月18日に実施した調査の結果を集計した値である。

質問番号	質問事項										
(70)	生徒の間で話し合う活動を通じて、自分の考えを深めたり、広げたりすることができていると思いますか										
選択肢	1	2	3	4	5	6	7	8	9	その他	無回答
貴教育委員会	20.1	51.0	21.8	6.8						0.0	0.3
東京都(公立)	19.6	45.0	26.6	8.3						0.0	0.4
全国(公立)	19.7	45	26.7	8.1						0.0	0.4

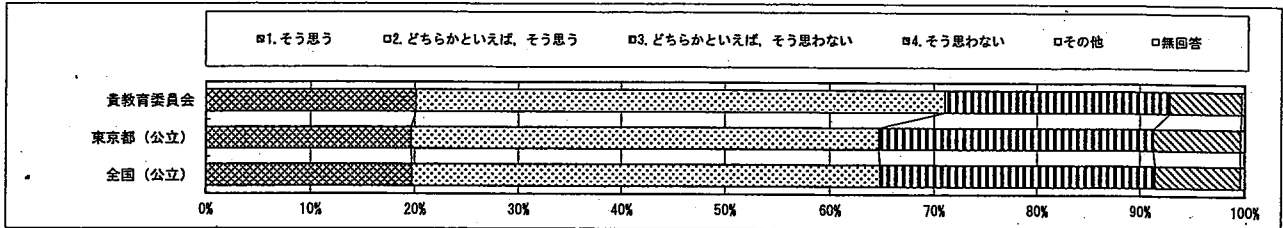

質問番号	質問事項										
(71)	国語の勉強は好きですか										
選択肢	1	2	3	4	5	6	7	8	9	その他	無回答
貴教育委員会	26.4	42.4	22.8	8.3						0.0	0.2
東京都(公立)	24.7	37.4	25.1	12.6						0.0	0.3
全国(公立)	25.8	36	25.5	12.9						0.0	0.2

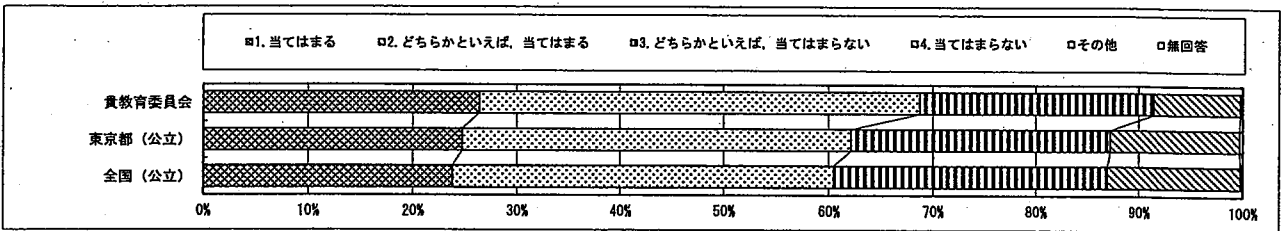

質問番号	質問事項										
(72)	国語の勉強は大切だと思いますか										
選択肢	1	2	3	4	5	6	7	8	9	その他	無回答
貴教育委員会	56.4	34.6	6.5	2.5						0.0	0.0
東京都(公立)	54.4	33.8	8.0	3.5						0.0	0.3
全国(公立)	56	32.7	7.6	3.5						0.0	0.2

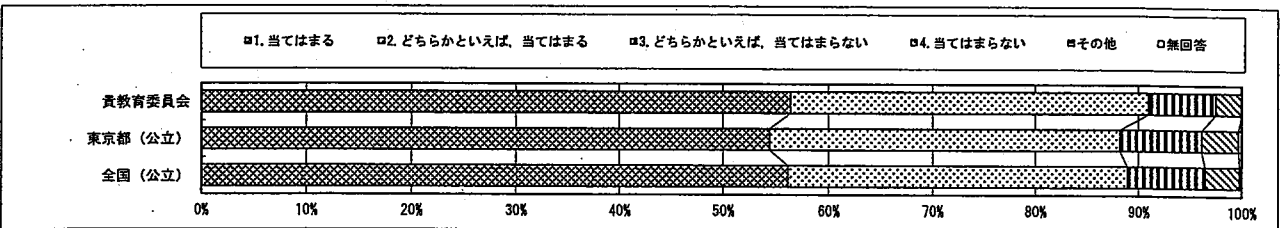

回答結果集計 [生徒質問紙]

文京区教育委員会一生徒

・以下の集計値/グラフは、4月18日に実施した調査の結果を集計した値である。

質問番号	質問事項										
(73)	国語の授業の内容はよく分かりますか										
選択肢	1	2	3	4	5	6	7	8	9	その他	無回答
貴教育委員会	28.7	50.6	16.6	4.0						0.2	0.0
東京都(公立)	28.6	47.2	18.0	4.5						0.0	0.4
全国(公立)	26.9	48.1	19.2	5.6						0.0	0.2

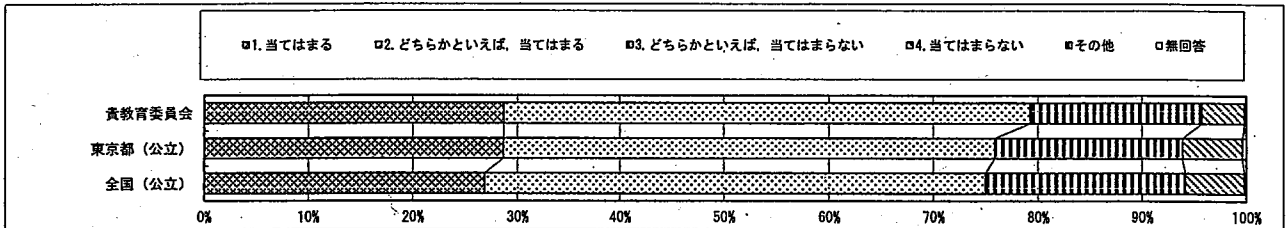

質問番号	質問事項										
(74)	読書は好きですか										
選択肢	1	2	3	4	5	6	7	8	9	その他	無回答
貴教育委員会	48.6	23.1	15.6	12.6						0.0	0.2
東京都(公立)	45.1	23.5	16.4	14.5						0.1	0.3
全国(公立)	46.1	23.8	16.4	13.4						0.1	0.2

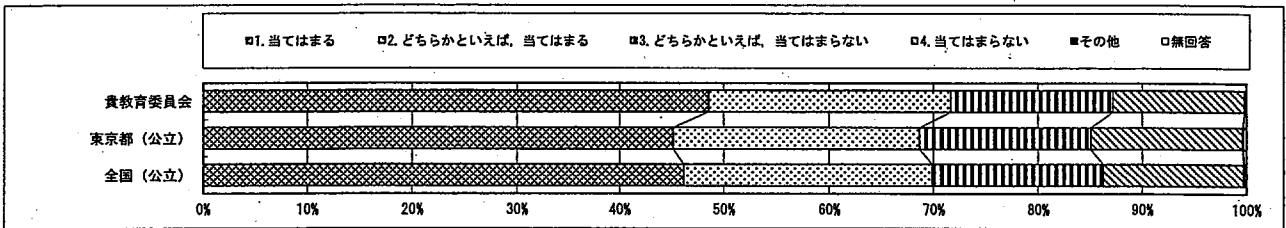

質問番号	質問事項										
(75)	国語の授業で学習したことは、将来、社会に出たときに役に立つと思いますか										
選択肢	1	2	3	4	5	6	7	8	9	その他	無回答
貴教育委員会	41.4	41.9	13.2	3.3						0.0	0.2
東京都(公立)	41.1	40.0	13.7	4.6						0.0	0.3
全国(公立)	41.7	38.6	12.3	2.1						0.0	0.2

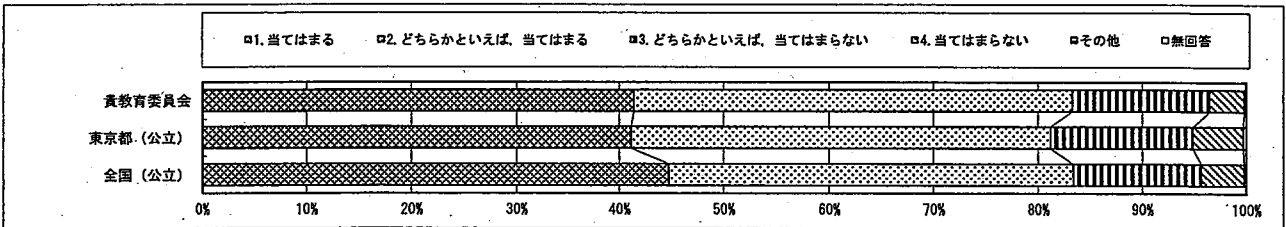

回答結果集計 [生徒質問紙]
文京区教育委員会一生徒

・以下の集計値／グラフは、4月18日に実施した調査の結果を集計した値である。

質問番号	質問事項										
(76)	国語の授業で目的に応じて資料を読み、自分の考えを話したり、書いたりしていますか										
選択肢	1	2	3	4	5	6	7	8	9	その他	無回答
貴教育委員会	21.8	47.6	23.9	6.5						0.0	0.2
東京都(公立)	20.9	42.6	27.8	8.4						0.0	0.4
全国(公立)	19.4	43.2	26.9	8.3						0.0	0.2

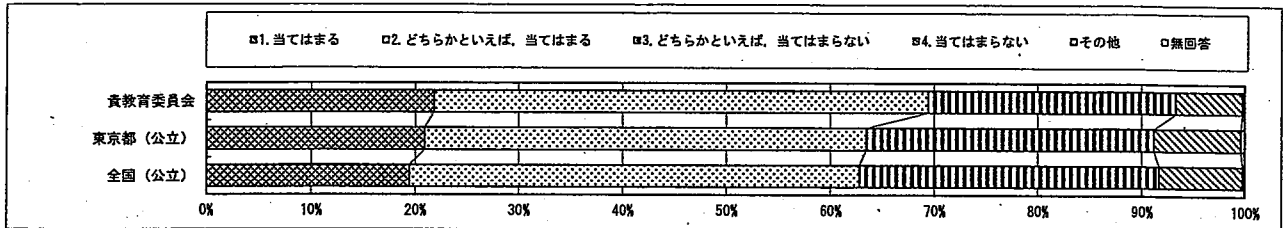

質問番号	質問事項										
(77)	国語の授業で意見などを発表するとき、うまく伝わるように話の組み立てを工夫していますか										
選択肢	1	2	3	4	5	6	7	8	9	その他	無回答
貴教育委員会	16.9	47.5	28.5	7.0						0.0	0.2
東京都(公立)	17.7	41.7	31.5	9.2						0.0	0.4
全国(公立)	15.3	40.2	32.2	9.3						0.0	0.3

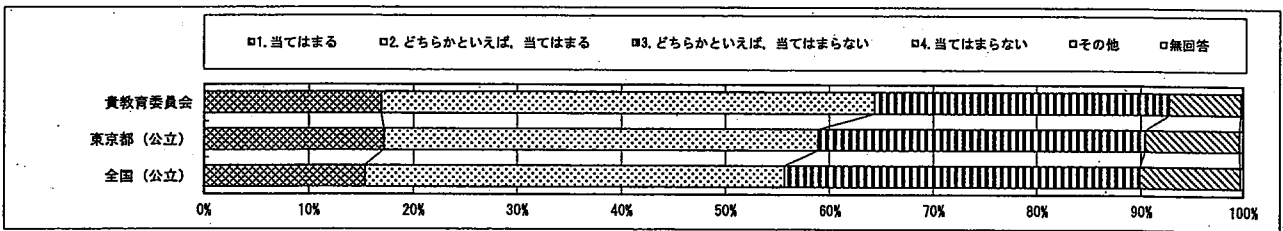

質問番号	質問事項										
(78)	国語の授業で自分の考えを書くと、考えの理由が分かるように気を付けて書いていますか										
選択肢	1	2	3	4	5	6	7	8	9	その他	無回答
貴教育委員会	25.5	47.6	22.1	4.6						0.0	0.2
東京都(公立)	23.9	44.0	24.3	7.3						0.0	0.5
全国(公立)	22.7	48.2	26.2	7.5						0.0	0.4

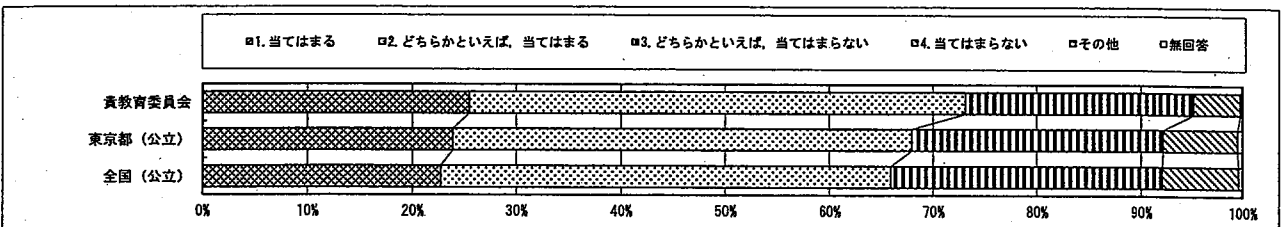

回答結果集計 [生徒質問紙]
文京区教育委員会一生徒

・以下の集計値/グラフは、4月18日に実施した調査の結果を集計した値である。

質問番号	質問事項										
(79)	今回の国語の問題について、解答を文章で書く問題がありましたが、最後まで解答を書こうと努力しましたか										
選択肢	1	2	3	4	5	6	7	8	9	その他	無回答
貴教育委員会	78.3	18.8	2.2							0.0	0.6
東京都(公立)	73.1	22.6	3.8							0.0	1.0
全国(公立)	72.3	23.6	3.3							0.0	0.3

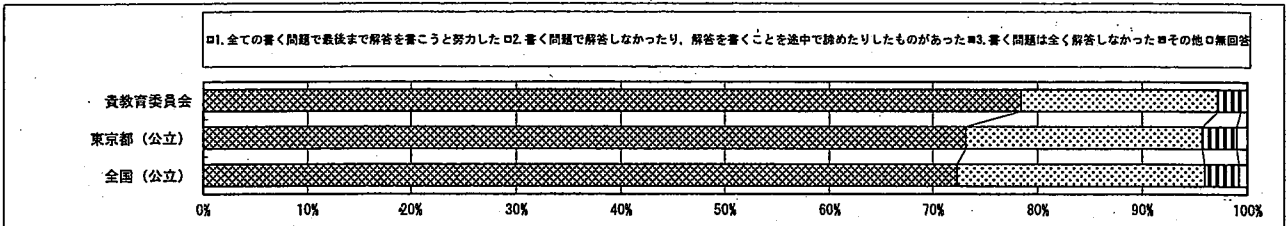

質問番号	質問事項										
(80)	数学の勉強は好きですか										
選択肢	1	2	3	4	5	6	7	8	9	その他	無回答
貴教育委員会	31.4	31.5	21.5	15.6						0.0	0.0
東京都(公立)	31.5	27.6	22.8	17.7						0.0	0.4
全国(公立)	28.6	26.8	24.0	19.8						0.0	0.2

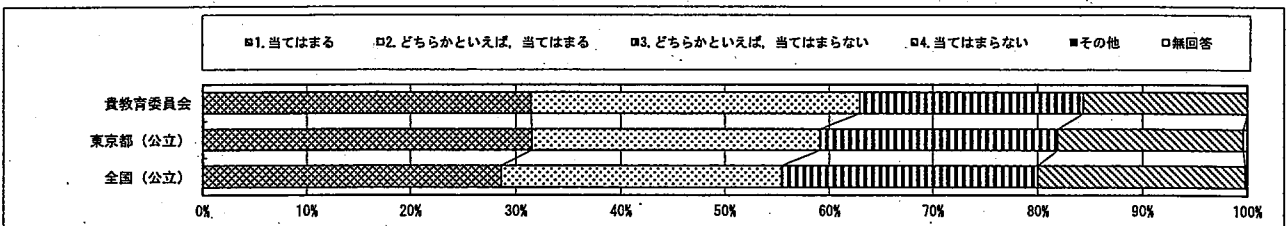

質問番号	質問事項										
(81)	数学の勉強は大切だと思いますか										
選択肢	1	2	3	4	5	6	7	8	9	その他	無回答
貴教育委員会	49.8	35.2	10.5	4.5						0.0	0.0
東京都(公立)	47.2	33.3	12.7	6.3						0.0	0.4
全国(公立)	47.7	33.4	12.1	5.9						0.0	0.3

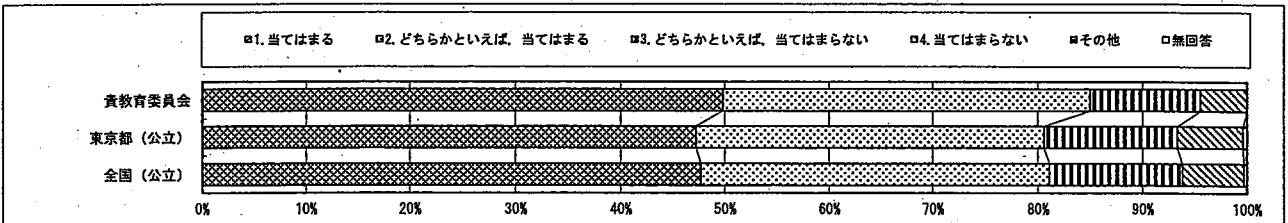

回答結果集計 [生徒質問紙]
文京区教育委員会一生徒

・以下の集計値／グラフは、4月18日に実施した調査の結果を集計した値である。

質問番号	質問事項										
(82)	数学の授業の内容はよく分かりますか										
選択肢	1	2	3	4	5	6	7	8	9	その他	無回答
貴教育委員会	35.4	39.8	17.8	7.0						0.0	0.0
東京都(公立)	33.1	38.8	19.2	8.5						0.0	0.4
全国(公立)	31.5	37.9	20.6	9.4						0.0	0.3

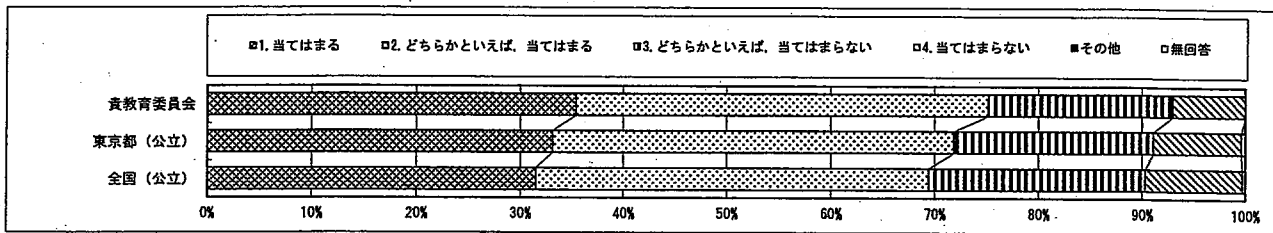

質問番号	質問事項										
(83)	数学ができるようになりたいと思いますか										
選択肢	1	2	3	4	5	6	7	8	9	その他	無回答
貴教育委員会	74.7	17.8	3.5	4.0						0.0	0.0
東京都(公立)	72.3	17.6	4.8	3.8						0.0	0.4
全国(公立)	70.2	17.9	4.9	4.6						0.0	0.3

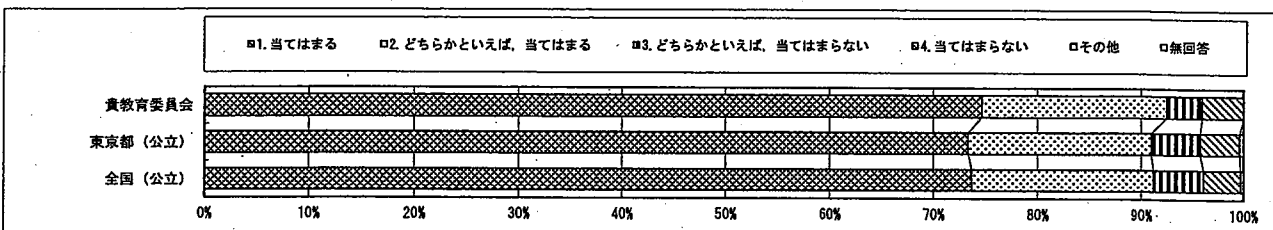

質問番号	質問事項										
(84)	数学の問題の解き方が分からないときは、諦めずにいろいろな方法を考えますか										
選択肢	1	2	3	4	5	6	7	8	9	その他	無回答
貴教育委員会	34.1	41.1	18.8	6.1						0.0	0.0
東京都(公立)	35.7	37.6	19.4	6.8						0.0	0.4
全国(公立)	36.0	37.6	19.7	6.4						0.0	0.3

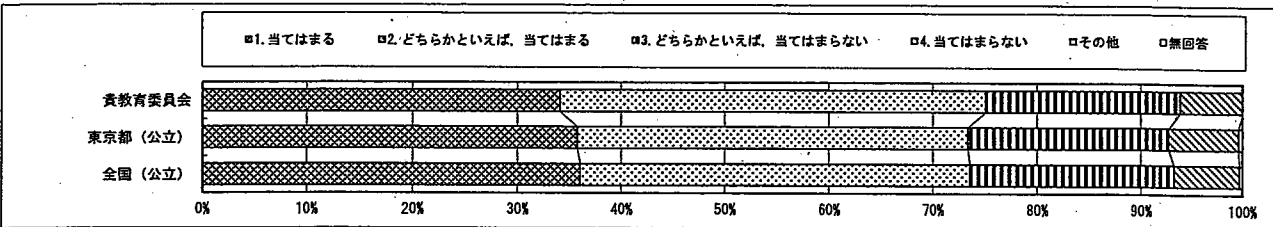

回答結果集計 [生徒質問紙]
文京区教育委員会一生徒

・以下の集計値/グラフは、4月18日に実施した調査の結果を集計した値である。

質問番号	質問事項										
(85)	数学の授業で学習したことを普段の生活の中で活用できないか考えますか										
選択肢	1	2	3	4	5	6	7	8	9	その他	無回答
貴教育委員会	17.7	33.0	32.2	17.2						0.0	0.0
東京都(公立)	17.3	27.5	34.2	20.8						0.0	0.5
全国(公立)	16.5	28.8	35.5	18.9						0.0	0.5

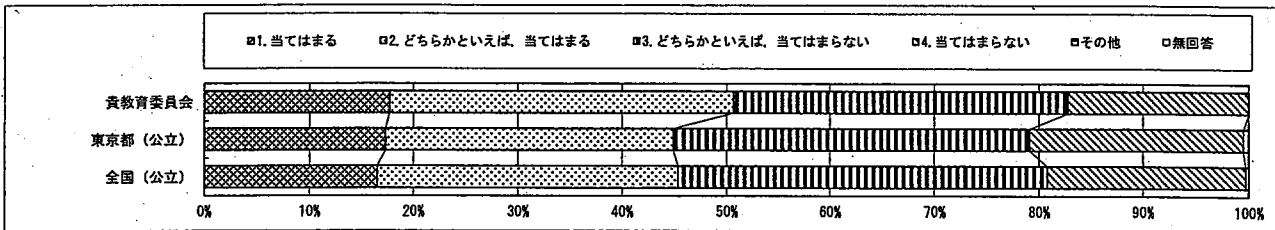

質問番号	質問事項										
(86)	数学の授業で学習したことは、将来、社会に出たときに役に立つと思いますか										
選択肢	1	2	3	4	5	6	7	8	9	その他	無回答
貴教育委員会	34.6	39.0	19.7	6.7						0.0	0.0
東京都(公立)	35.1	34.5	19.3	10.1						0.0	0.5
全国(公立)	35.7	34.7	18.0	8.7						0.0	0.2

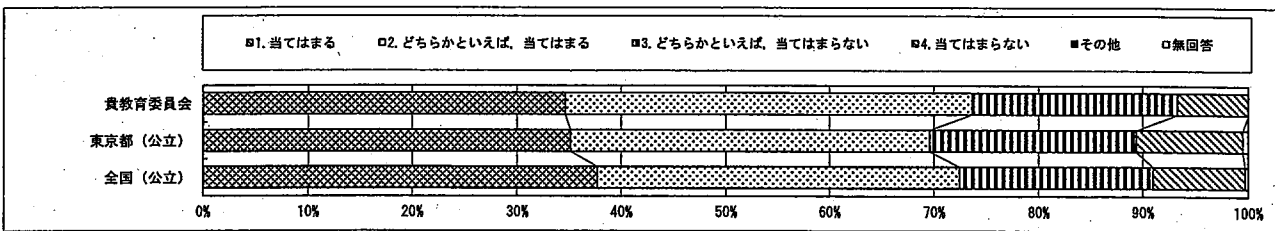

質問番号	質問事項										
(87)	数学の授業で問題を解くとき、もっと簡単に解く方法がないか考えますか										
選択肢	1	2	3	4	5	6	7	8	9	その他	無回答
貴教育委員会	38.9	36.0	18.2	7.0						0.0	0.0
東京都(公立)	38.6	33.5	19.6	8.0						0.0	0.5
全国(公立)	37.3	33.9	20.5	7.0						0.0	0.2

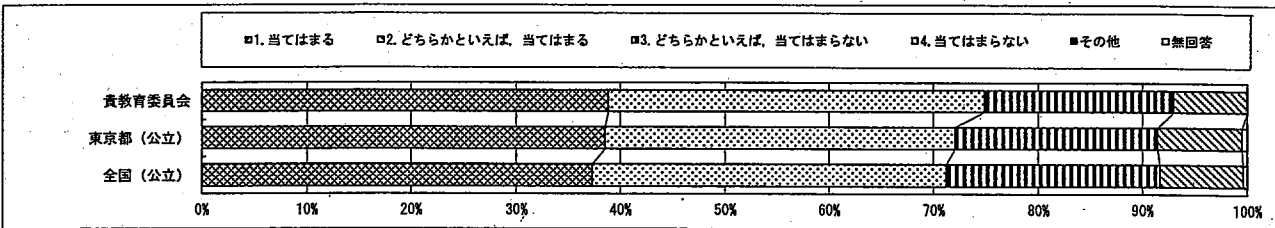

回答結果集計 [生徒質問紙]
文京区教育委員会—生徒

・以下の集計値／グラフは、4月18日に実施した調査の結果を集計した値である。

質問番号	質問事項										
(88)	数学の授業で公式やきまりを習うとき、その根拠を理解するようにしていますか										
選択肢	1	2	3	4	5	6	7	8	9	その他	無回答
貴教育委員会	38.9	42.2	13.9	4.9						0.0	0.2
東京都(公立)	35.7	37.3	19.4	7.0						0.0	0.5
全国(公立)	34.0	35.1	20.5	7.0						0.0	0.2

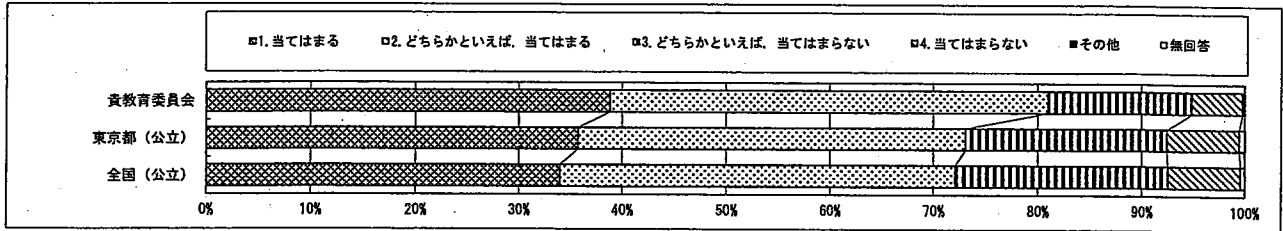

質問番号	質問事項										
(89)	数学の授業で問題の解き方や考え方が分かるようにノートに書いていますか										
選択肢	1	2	3	4	5	6	7	8	9	その他	無回答
貴教育委員会	43.8	36.9	14.0	5.1						0.0	0.2
東京都(公立)	49.1	34.0	13.6	4.8						0.0	0.6
全国(公立)	47.0	34.0	13.0	6.5						0.0	0.4

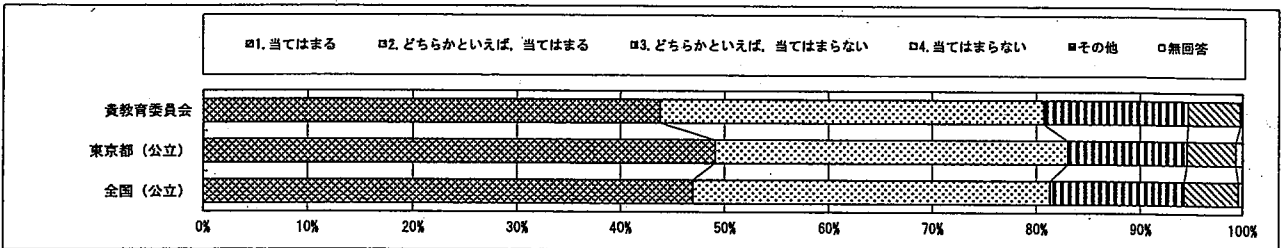

質問番号	質問事項										
(90)	今回の数学の問題について、解答を言葉や数、式を使って説明する問題がありました。最後まで解答を書こうと努力しましたか										
選択肢	1	2	3	4	5	6	7	8	9	その他	無回答
貴教育委員会	64.5	30.9	4.1							0.0	0.5
東京都(公立)	57.1	36.1	5.1							0.0	1.7
全国(公立)	55.4	37.9	5.3							0.0	0.4

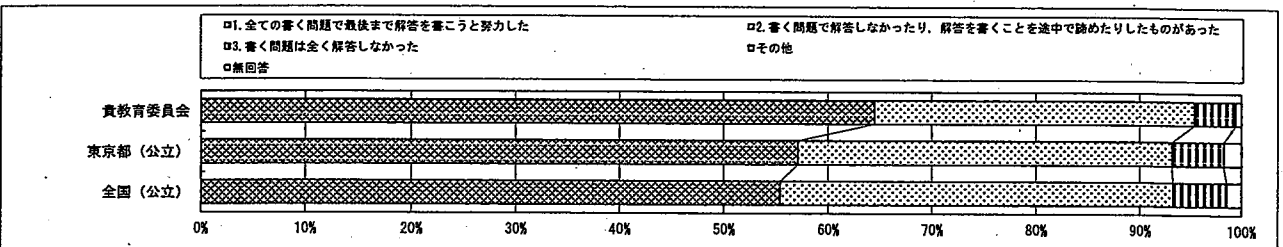

回答結果集計 [生徒質問紙]
文京区教育委員会一生徒

・以下の集計値／グラフは、4月18日に実施した調査の結果を集計した値である。

質問番号	質問事項										
(91)	調査問題の解答時間は十分でしたか(国語A)										
選択肢	1	2	3	4	5	6	7	8	9	その他	無回答
貴教育委員会	65.8	28.8	3.5	1.9						0.0	0.0
東京都(公立)	65.7	28.7	4.2	1.4						0.0	0.0
全国(公立)	64.5	29.6	4.4	1.2						0.0	0.4

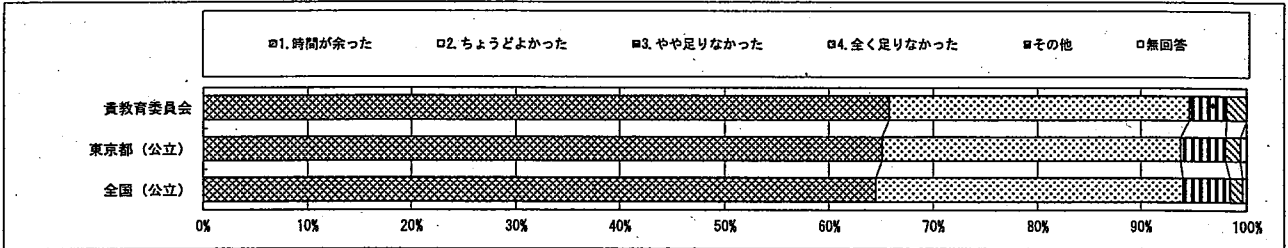

質問番号	質問事項										
(92)	調査問題の解答時間は十分でしたか(国語B)										
選択肢	1	2	3	4	5	6	7	8	9	その他	無回答
貴教育委員会	53.7	34.9	8.6	2.9						0.0	0.0
東京都(公立)	56.3	32.5	8.7	1.8						0.0	0.7
全国(公立)	50.6	35.7	11.2	2.5						0.0	0.5

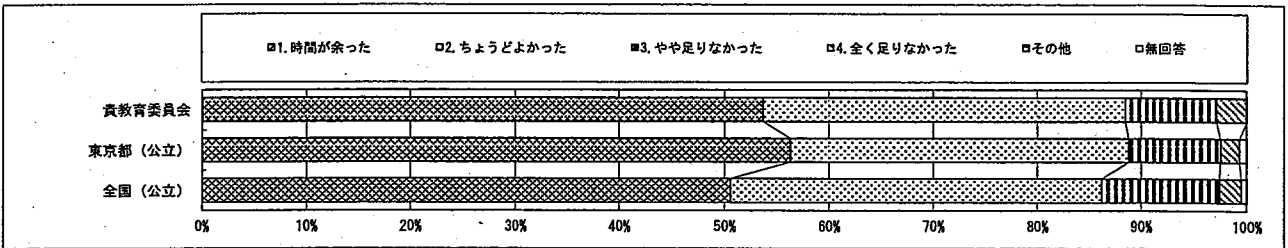

質問番号	質問事項										
(93)	調査問題の解答時間は十分でしたか(数学A)										
選択肢	1	2	3	4	5	6	7	8	9	その他	無回答
貴教育委員会	61.9	30.1	5.9	1.9						0.0	0.2
東京都(公立)	60.9	29.6	7.0	2.0						0.0	0.6
全国(公立)	58.3	30.7	8.1	1.9						0.0	0.5

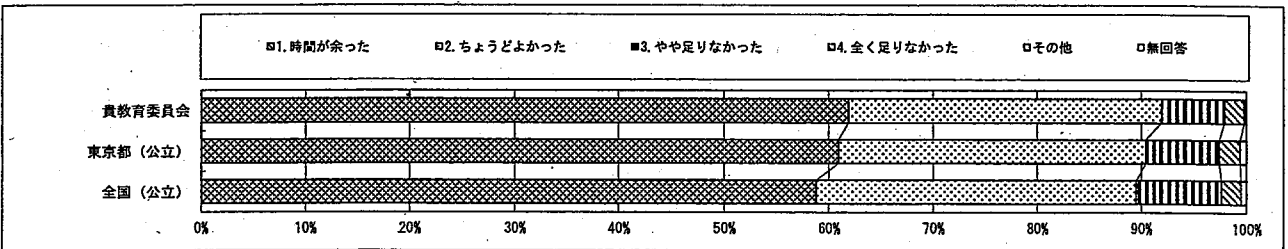

回答結果集計 [生徒質問紙]
文京区教育委員会一生徒

・以下の集計値／グラフは、4月18日に実施した調査の結果を集計した値である。

質問番号	質問事項										
(94)	調査問題の解答時間は十分でしたか(数学B)										
選択肢	1	2	3	4	5	6	7	8	9	その他	無回答
貴教育委員会	49.4	33.0	13.4	3.7						0.0	0.6
東京都(公立)	51.8	30.6	13.4	3.5						0.0	0.7
全国(公立)	44.9	31.8	13.2	4.7						0.0	0.5

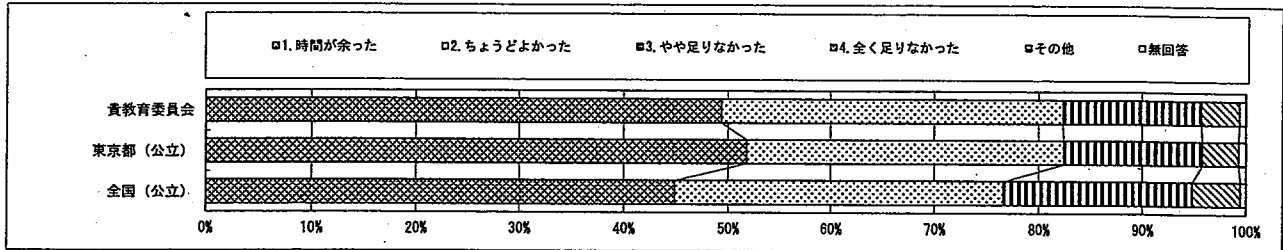

平成29年度 文京区「学習内容定着状況調査」 小学校の結果

- 1 調査趣旨 文京区立の小学校及び中学校において、学習指導要領で定められた学習内容定着状況調査を実施し、教師の指導法の改善に生かし、児童・生徒のより一層の学力向上を目指すとともに、学校が児童・生徒一人一人の個別の定着状況に基づいて、家庭学習の進め方について助言する資料の一助とする。
- 2 調査対象 文京区立小学校第4学年の児童 及び 区立中学校第1学年の生徒
- 3 実施日程 平成29年 4月18日(火)
- 4 受検人数及び調査時間

小学校第4学年	国語	社会	算数	理科	アンケート
【受検人数】	1,363	1,363	1,363	1,363	1,363
【調査時間】	40分	40分	40分	40分	40分

5 結果の概要

- 1) 国語 教科全体での正答率は79.6%で、全国を9.3ポイント、目標値を11.6ポイント上回っている。

【観点別】 平均正答率(%)	国語への 関心・意 欲・態度	話す・聞く 能力	書く能力	読む能力	言語について の知識・理解 技能	【領域別】 平均正答率(%)	話すこと 聞くこと	書くこと	読むこと	伝統的な言語文化 と国語の特質に 関する事項
文京区	76.4	79.9	71.5	78.0	80.2	文京区	83.2	74.9	79.3	80.8
全国	66.4	72.2	60.0	66.1	72.2	全国	76.3	64.1	67.4	72.9
全国との差	+10.0	+7.7	+11.5	+11.9	+8.0	全国との差	+6.9	+10.8	+11.9	+7.9
目標値	65.0	70.0	59.6	62.0	70.6	目標値	73.3	64.0	62.9	71.2
目標値との差	+11.4	+9.9	+11.9	+16.0	+9.6	目標値との差	+9.9	+10.9	+16.4	+9.6

小問別にみると、結果正答率がすべて全国を上回っており、全般的に良好な結果となっている。目標値との比較でも、すべて結果正答率が上回っている。無解答率は、小問15が29.9%、小問16が21.6%、小問23が10.1%と高く、ローマ字の読み・書き、適語補充の問題において無解答が多いことが課題となっている。

■改善策

- ①ローマ字の書き→ローマ字を声に出して読んだり、視写をしたりして、ローマ字表記の規則性について理解を深める。
- ②表と文章の読み取り→テキストから読み取った情報を整理し、順を追って考えさせるとともに、条件に即した書き方を身に付けさせる。
- ③2段落構成で文章を書く→「段落」の定義と、段落に分けることの意味を確認し、正しくとらえさせる。教科書の教材文を意味段落に分けさせたり、一続きの文章を、話題のまとまりによっていくつかの段落に分けさせたりする練習を積ませたい。

- 2) 社会 教科全体での正答率は81.5%で、全国を4.9ポイント、目標値を10.6ポイント上回っている。

【観点別】 平均正答率(%)	社会的事象 への関心・意 欲・態度	社会的な思 考・判断 表現	観察・資料 活用 の技能	社会的事象 について の知識・理解	【領域別】 平均正答率(%)	地域や市の 様子	生産や販売	先人の働き
文京区	76.5	76.2	80.6	83.5	文京区	75.5	83.6	88.4
全国	70.6	70.2	75.5	79.3	全国	70.3	78.2	84.9
全国との差	+5.9	+6.0	+5.1	+4.2	全国との差	+5.2	+5.4	+3.5
目標値	65.8	65.3	69.6	73.6	目標値	64.0	73.1	79.0
目標値との差	+10.7	+10.9	+11.0	+9.9	目標値との差	+11.5	+10.5	+9.4

小問別にみると、小問7以外の結果正答率が全国を上回っており、良好な結果となっている。目標値との比較では、すべて結果正答率が上回っている。無解答率は、小問28~31が7.8~14.9%と、最後の方の問題で高くなっており、解答の時間配分に関して課題があることも考えられる。

■改善策

- ①方位磁針の針→方位磁針の特性や正しい使い方と、地図の四方位との関係を正確に把握させることが重要である。
- ②地図記号と方位→道順を地図記号や四方位を用いて説明させるなどの活動を通して、基本的な地図記号の定着を図りたい。
- ③店で働く人→地図・写真それぞれから読み取ったことを関連付けて考察することが求められている。普段の授業でも、複数の資料から分かることを発表させ、事柄の背景を分析させるなど、資料から読み取ったことを適切に表現できるよう指導することが大切である。

3) 算数

教科全体での正答率は81.4%で、全国を6.9ポイント、目標値を14.2ポイント上回っている。

【観点別】 平均正答率(%)	算数への関心・意欲・態度	数学的な考え方	数量や図形についての技能	数量や図形についての知識・理解
文京区	77.5	72.4	84.3	81.0
全国	71.2	61.0	77.6	75.5
全国との差	+6.3	+11.4	+6.7	+5.5
目標値	65.0	51.0	71.2	68.3
目標値との差	+12.5	+21.4	+13.1	+12.7

【領域別】 平均正答率(%)	数と計算	量と測定	図形	数量関係
文京区	81.8	81.2	75.9	84.7
全国	74.6	75.7	66.1	78.5
全国との差	+7.2	+5.5	+9.8	+6.2
目標値	67.8	70.7	57.5	67.0
目標値との差	+14.0	+10.5	+18.4	+17.7

小問別にみると、小問13以外の結果正答率が全国を上回っており、良好な結果となっている。目標値との比較では、すべて結果正答率が上回っている。無解答率は、小問35~39が5.7~11.1%と、最後の方の問題で高くなっており、解答の時間配分に関して課題があることも考えられる。

■改善策

- ①長さ・重さ→身の回りの具体物の重さを実感・比較する、身近にあるものに置き換えるなどの活動を通して、重さに対する量感を養う。
- ②棒グラフと表→グラフのかき方の指導に加え、棒グラフの高さをみることで、数の大小が一目で分かるというよさを実感させる。
- ③かけ算→日頃の授業で、自分の考え方とどのように異なっているかを説明したり、自分とは異なる考え方に沿って計算したりする活動を取り入れることで、様々な計算の仕方に慣れさせたい。場面を図に表し、図と式を関連付けて考えさせることが有効である。

4) 理科

教科全体での正答率は78.1%で、全国を5.2ポイント、目標値を8.0ポイント上回っている。

【観点別】 平均正答率(%)	自然事象への関心・意欲・態度	科学的な思考・表現	観察・実験の技能	自然事象についての知識・理解
文京区	72.1	77.0	76.9	78.3
全国	65.9	70.9	73.5	73.6
全国との差	+6.2	+6.1	+3.4	+4.7
目標値	61.7	67.3	69.1	72.7
目標値との差	+10.4	+9.7	+7.8	+5.6

【領域別】 平均正答率(%)	物質・エネルギー	生命・地球
文京区	79.8	76.1
全国	73.7	72.1
全国との差	+6.1	+4.0
目標値	70.0	70.3
目標値との差	+9.8	+5.8

小問別にみると、全34問中29問の結果正答率が全国を上回っており、おおむね良好な結果となっている。特に、小問34は全国を17.7ポイント上回った。目標値との比較では、小問6、10、19の3問以外は結果正答率が上回っている。無解答率は、小問25の6.7%が最も高いが、全般的に低くなっている。

■改善策

- ①植物の育ち方→植物の育ち方には一定の順序があることを押さえた上で、「継続的な観察」及び「記録」を重視した学習指導を展開する。
- ②太陽と地面の様子→かげの方角から太陽の位置を考えさせ、太陽の1日の動きと関連付けながら、かげの動きや長さの理解を深める。
- ③電気の通り道→物の性質を調べるときには、個々の部分の材質について結果を分けて記録させるとよい。電気を通す物と磁石に付く物を混同してしまう児童には、それぞれの結果を比較し、共通点や相違点に目を向けさせることが大切である。

●小4生活行動・発展質問

<学校が好きである>

(%)

	とてもあてはまる	まああてはまる	あまりあてはまらない	まったくあてはまらない	その他
文京区	48.0	36.2	10.5	5.2	0.1
全国	44.7	36.2	12.9	5.7	0.5

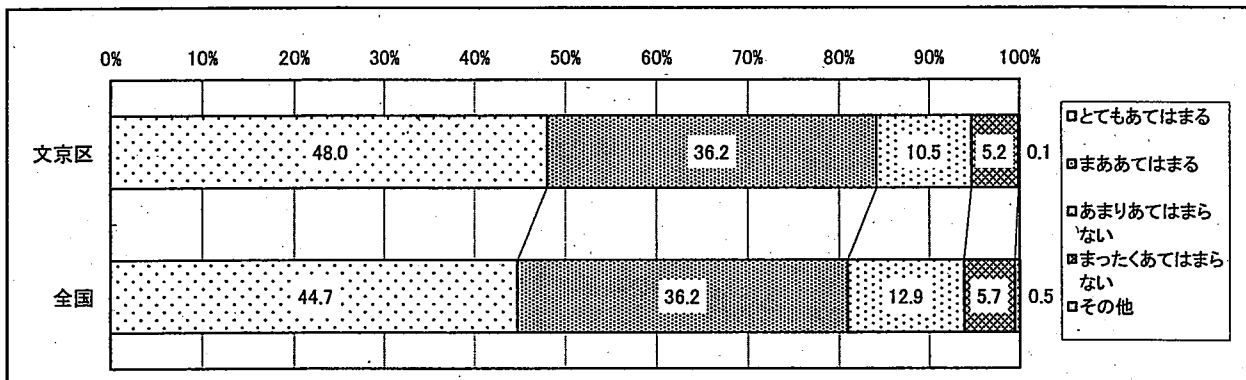

○「学校が好きである」かどうかを全国と比較すると、「とてもあてはまる」が全国を3.3ポイント上回り、「あまりあてはまらない」「まったくあてはまらない」は全国を下回っている。全体的にみると、全国に比べ、学校への肯定感はやや高い傾向にある。

<自分が住んでいる地域が好きである>

(%)

	とてもあてはまる	まああてはまる	あまりあてはまらない	まったくあてはまらない	その他
文京区	70.3	21.3	5.4	2.9	0.1
全国	67.5	22.4	6.8	2.8	0.6

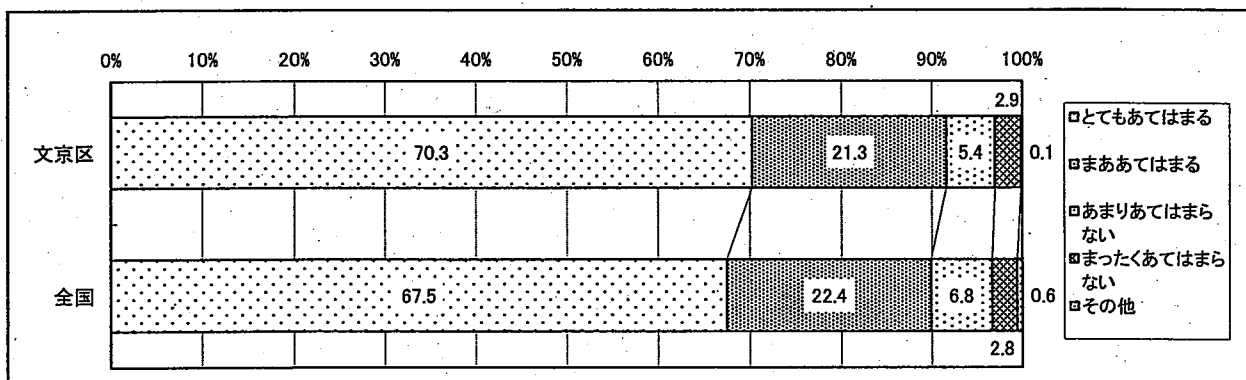

○「自分が住んでいる地域が好きである」かどうかを全国と比較すると、「とてもあてはまる」が全国を2.8ポイント上回っている。全体的にみると、全国に比べ、自分が住んでいる地域への愛着度はやや高い傾向にある。

●小4生活行動・発展質問

<自分のことが好きである>

(%)

	とても あてはまる	まあ あてはまる	あまり あてはまらない	まったく あてはまらない	その他
文京区	45.9	31.8	13.8	8.3	0.2
全国	35.4	32.1	19.2	12.6	0.7

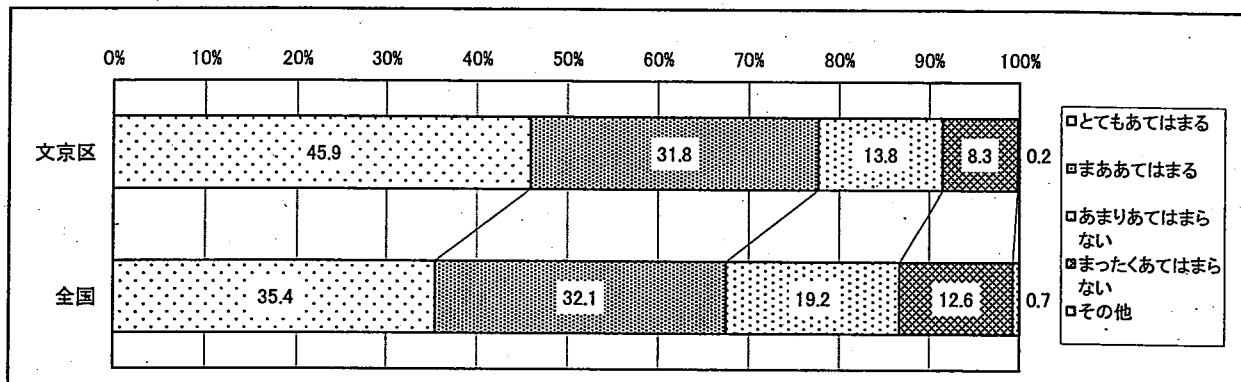

○「自分のことが好きである」かどうかを全国と比較すると、「とてもあてはまる」が全国を10.5ポイント上回り、「まああてはまる」「あまりあてはまらない」「まったくあてはまらない」は全国を下回っている。全体的にみると、全国に比べ、自己肯定感が高い傾向にある。

<自分には、良いところがあると思う>

(%)

	とても あてはまる	まあ あてはまる	あまり あてはまらない	まったく あてはまらない	その他
文京区	47.6	33.5	12.0	6.8	0.1
全国	34.7	35.7	19.1	9.8	0.6

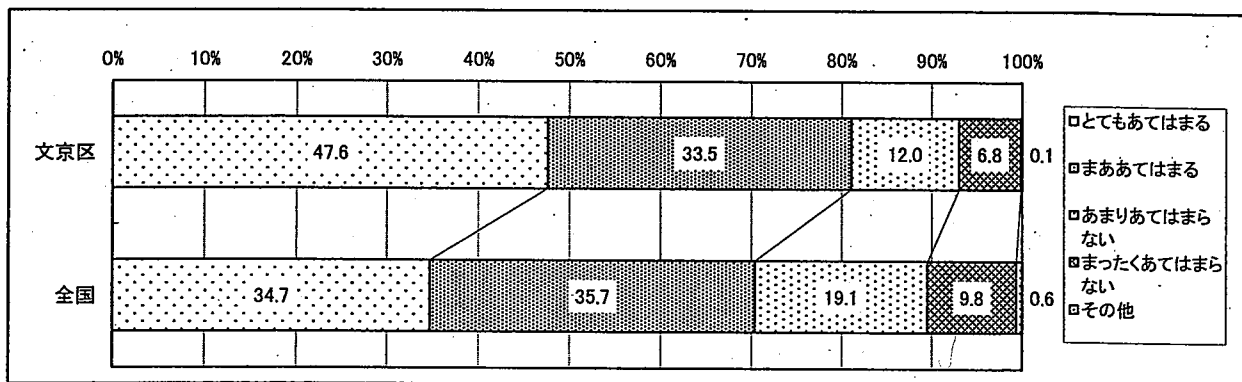

○「自分には、良いところがあると思う」かどうかを全国と比較すると、「とてもあてはまる」が全国を12.9ポイント上回り、「まああてはまる」「あまりあてはまらない」「まったくあてはまらない」は全国を下回っている。全体的にみると、全国に比べ、自己肯定感が高い傾向にある。

平成29年度 文京区「学習内容定着状況調査」 中学校の結果

- 1 調査趣旨 文京区立の小学校及び中学校において、学習指導要領で定められた学習内容定着状況調査を実施し、教師の指導法の改善に生かし、児童・生徒のより一層の学方向上を目指すとともに、学校が児童・生徒一人一人の個別の定着状況に基づいて、家庭学習の進め方について助言する資料の一助とする。
- 2 調査対象 文京区立小学校第4学年の児童 及び 区立中学校第1学年の生徒
- 3 実施日程 平成29年 4月18日(火)
- 4 受検人数及び調査時間

中学校第1学年	国語	社会	数学	理科	アンケート
【受検人数】	674	674	675	675	675
【調査時間】	45分	45分	45分	45分	40分

5 結果の概要

- 1) 国語 教科全体での正答率は74.1%で、全国を5.5ポイント、目標値を7.9ポイント上回っている。

【観点別】 平均正答率(%)	国語への 関心・意 欲・態度	話す・聞 き能力	書く能力	読む能力	言語について の知識・理解 技能	【領域別】 平均正答率(%)	話すこと 聞くこと	書くこと	読むこと	伝統的な言語文化と国語の特質に関する事項
文京区	72.1	61.6	75.6	75.7	74.0	文京区	60.9	80.5	77.9	74.2
全国	69.7	58.6	72.4	66.6	68.6	全国	58.3	77.5	68.4	68.6
全国との差	+2.4	+3.0	+3.2	+9.1	+5.4	全国との差	+2.6	+3.0	+9.5	+5.6
目標値	68.3	59.1	69.3	63.8	65.4	目標値	59.0	74.2	65.7	65.4
目標値との差	+3.8	+2.5	+6.3	+11.9	+8.6	目標値との差	+1.9	+6.3	+12.2	+8.8

小問別にみると、小問1、5、6の3問以外の結果正答率が全国を上回っており、良好な結果となっている。目標値との比較では、小問1、4の2問以外はすべて結果正答率が上回っている。無解答率は、小問9～12の漢字の書きの問題すべてで11.1～29.1%と高くなっており、課題がみられる。

■改善策

- ①話し合いの内容の聞き取り→話の要点を押さえる力を身に付けるためには、必要事項を落とさないよう、5W1Hを押さえ、話し手の意図や話し方の工夫なども意識しながら、簡潔な言葉でメモを取るよう指導するとよい。
- ②漢字の書き→用例を豊富に揃え、熟語作りや文作りなど様々な語彙と結び付けた練習を、年間を通して繰り返し設定したい。
- ③修飾語の意味→主語・述語を正確にとらえさせ、語順を入れ替えるなどして修飾語・被修飾語の係り受けの関係を理解させる。

- 2) 社会 教科全体での正答率は68.5%で、全国を6.2ポイント、目標値を7.3ポイント上回っている。

【観点別】 平均正答率(%)	社会的現象 への関心 意欲・態度	社会的な思 考・判断・表 現	資料活用 の技能	社会的現象 についての 知識・理解	【領域別】 平均正答率(%)	我が国の国 土の自然な どの様子	我が国の 農業や水 産業	我が国の 工業生産	我が国の 歴史	我が国の 政治	世界中の 日本の 役割
文京区	60.0	64.1	69.3	66.8	文京区	79.6	62.5	74.1	66.6	77.0	58.8
全国	52.0	56.7	62.9	60.9	全国	70.4	54.5	66.6	62.6	68.2	54.9
全国との差	+8.0	+7.4	+6.4	+5.9	全国との差	+9.2	+8.0	+7.5	+4.0	+8.8	+3.9
目標値	53.8	55.9	61.8	60.8	目標値	70.0	55.8	65.0	60.8	65.0	53.8
目標値との差	+6.2	+8.2	+7.5	+6.0	目標値との差	+9.6	+6.7	+9.1	+5.8	+12.0	+5.0

小問別にみると、全34問中29問の結果正答率が全国を上回っており、おおむね良好な結果となっている。目標値との比較でも、全34問中29問の結果正答率が上回っている。無解答率は、小問5が27.0%、小問8が20.6%、小問30が25.1%と高く、記述問題に無解答が多いといえる。

■改善策

- ①日露戦争→戦争によって、日本が得た権益と国内外への影響について、地図や資料などを用いて一つ一つ丁寧に整理し理解させる。
- ②国際連合→国際連盟と国際連合を比較し、発足の経緯や権限などを整理するとともに、身近な活動を取り上げて具体的に考えさせたい。
- ③日本の食料生産→我が国の農業の問題点である、労働力の減少、高齢化や後継者不足などに対応して、機械化や品種改良、肥料の工夫などにより、労働時間の減少や単位面積当たりの収穫量の増加が図られていることを理解させたい。

3) 数学

教科全体での正答率は75.4%で、全国を7.0ポイント、目標値を8.3ポイント上回っている。

【観点別】 平均正答率(%)	数学への関心・意欲・態度	数学的な見方 や考え方	数学的な技能	数量や図形 などについての知識・理解
文京区	67.3	70.5	79.0	70.7
全国	58.7	61.7	72.2	65.8
全国との差	+8.6	+8.8	+6.8	+4.9
目標値	57.7	60.0	70.6	65.5
目標値との差	+9.6	+10.5	+8.4	+5.2

【領域別】 平均正答率(%)	数と計算	量と測定	図形	数量関係
文京区	76.6	75.2	74.4	74.9
全国	70.7	67.2	71.7	65.7
全国との差	+5.9	+8.0	+2.7	+9.2
目標値	69.5	65.6	69.2	65.0
目標値との差	+7.1	+9.6	+5.2	+9.9

小問別にみると、小問24以外の結果正答率が全国を上回っており、良好な結果となっている。目標値との比較では、小問3以外の結果正答率が上回っている。無解答率は、小問29の6.8%が最も高いが、全般的に低くなっている。

■改善策

- ①単位量あたりの大きさ・平均・時間・速さ・道のりの関係について復習するとともに、計算の際は単位を付けて考えさせる。
- ②平面図形→合同な図形の特徴を押さえ、合同な図形を実際に操作・作図する活動を通して、具体的に指導したい。
- ③棒グラフと円グラフ→資料から必要な情報を正確に読み取り、その内容を整理・表現する力を身に付けさせたい。さらに、目的に応じたグラフの選択やかき方などについてもあわせて指導し、統計的な見方を育てることが大切である。

4) 理科

教科全体での正答率は68.1%で、全国を5.4ポイント、目標値を5.7ポイント上回っている。

【観点別】 平均正答率(%)	自然事象への関心・意欲・態度	科学的な思考・表現	観察・実験の技能	自然事象についての知識・理解
文京区	64.4	67.6	70.8	69.0
全国	58.0	59.9	63.1	65.3
全国との差	+6.4	+7.7	+7.7	+3.7
目標値	59.7	60.7	61.3	64.6
目標値との差	+4.7	+6.9	+9.5	+4.4

【領域別】 平均正答率(%)	物質・エネルギー	生命・地球
文京区	74.2	63.1
全国	68.2	58.1
全国との差	+6.0	+5.0
目標値	67.0	58.6
目標値との差	+7.2	+4.5

小問別にみると、小問12、14、22の3問以外の結果正答率が全国を上回っており、良好な結果となっている。目標値との比較では、全33問中27問の結果正答率が上回っている。無解答率は、小問3が9.0%、小問14が21.9%、小問32が8.3%、小問33が9.9%と高く、記述問題に無解答が多いといえる。

■改善策

- ①植物のつくりとはたらき→植物の根、茎、葉の観察記録や、実験結果に基づき、植物のからだのつくりの特徴をとらえさせる活動を充実させ、基礎的・基本的な知識の確実な定着を図りたい。
- ②動物のからだのつくりとはたらき→映像資料や人体模型などを活用し、各臓器の名称、位置、形、はたらきを一覧にしてまとめさせる。
- ③生物と環境→植物の役割を押さえた上で、肉食動物も間接的に植物と関わっていることを、食物連鎖の例を挙げながら丁寧に指導する。

●中1生活行動・発展質問

<学校が好きである>

(%)

	とてもあてはまる	まああてはまる	あまりあてはまらない	まったくあてはまらない	その他
文京区	52.9	37.5	7.1	2.4	0.1
全国	40.9	44.9	10.7	3.2	0.3

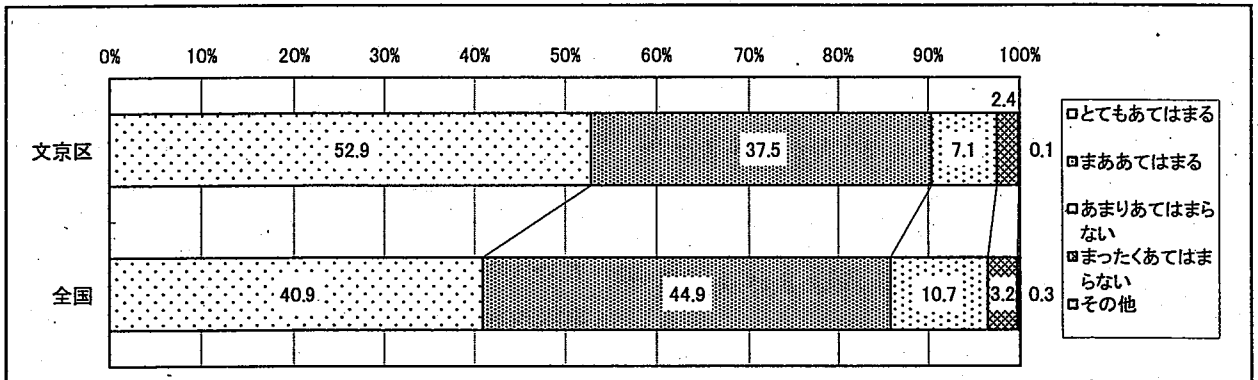

○「学校が好きである」かどうかを全国と比較すると、「とてもあてはまる」が全国を12.0ポイント上回り、「まああてはまる」「あまりあてはまらない」「まったくあてはまらない」は全国を下回っている。全体的にみると、全国に比べ、学校への肯定感が高い傾向にある。

<自分が住んでいる地域が好きである>

(%)

	とてもあてはまる	まああてはまる	あまりあてはまらない	まったくあてはまらない	その他
文京区	63.3	27.7	7.0	1.9	0.1
全国	46.8	38.5	11.3	3.1	0.3

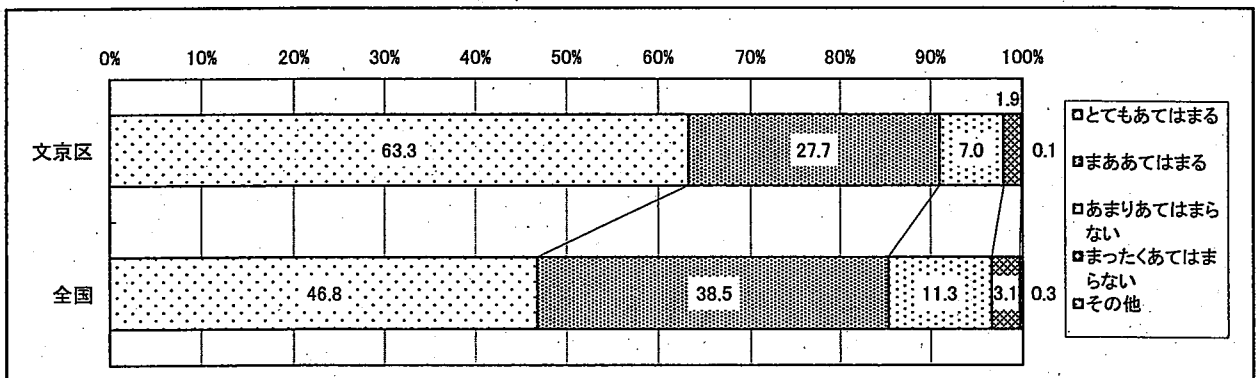

○「自分が住んでいる地域が好きである」かどうかを全国と比較すると、「とてもあてはまる」が全国を16.5ポイント上回り、「まああてはまる」「あまりあてはまらない」「まったくあてはまらない」は全国を下回っている。全体的にみると、全国に比べ、自分が住んでいる地域への愛着度は高い傾向にある。

●中1生活行動・発展質問

<自分のことが好きである>

(%)

	とてもあてはまる	まああてはまる	あまりあてはまらない	まったくあてはまらない	その他
文京区	28.6	40.7	19.0	11.4	0.3
全国	14.8	37.7	32.7	14.3	0.5

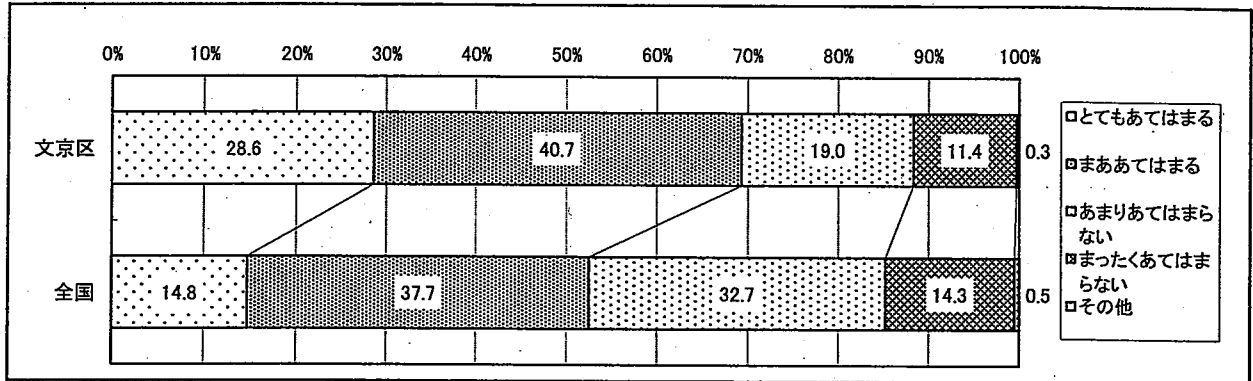

○「自分のことが好きである」かどうかを全国と比較すると、「とてもあてはまる」「まああてはまる」が全国をそれぞれ13.8ポイント、3.0ポイント上回っている。全体的にみると、全国に比べ、自己肯定感が高い傾向にある。

<自分には、良いところがあると思う>

(%)

	とてもあてはまる	まああてはまる	あまりあてはまらない	まったくあてはまらない	その他
文京区	36.1	41.2	15.4	6.7	0.6
全国	19.9	43.0	27.3	9.4	0.4

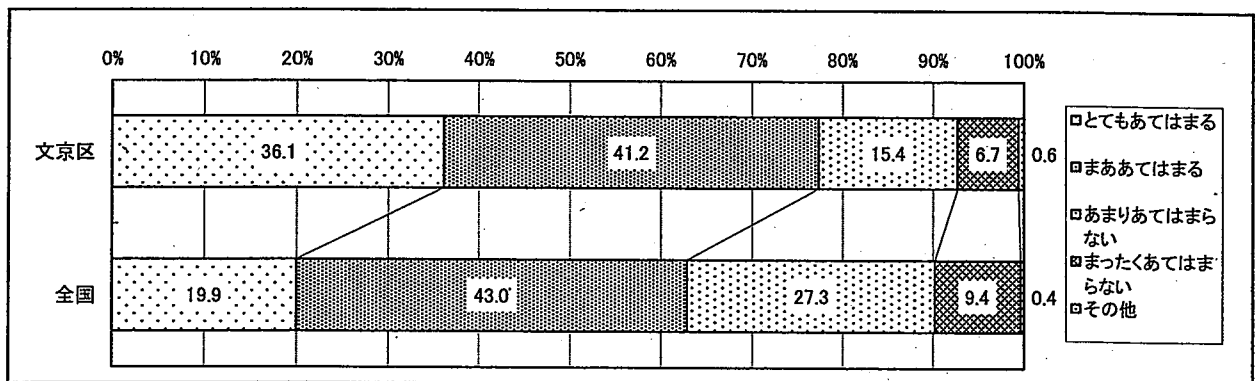

○「自分には、良いところがあると思う」かどうかを全国と比較すると、「とてもあてはまる」が全国を16.2ポイント上回り、「まああてはまる」「あまりあてはまらない」「まったくあてはまらない」は全国を下回っている。全体的にみると、全国に比べ、自己肯定感が高い傾向にある。