

1 建物概要

外部仕上

| | |
|--------|--|
| 屋上 | ○アスファルト防水 ○シート防水 ●塗膜防水（校舎・体育館）（校舎：傾斜屋根共）●ガラス屋根 ○手摺（ステンレス） ●フェンス（スチール） ○タラップ ○笠木（アルミ） ○EXP. J ●ルーフドレン（鋳鉄） |
| 外壁 | ○タイル貼 ●吹付け（複層材・リシン） ○打ち放し（軒天） |
| 階段 | ○鉄骨造（一部） ●鉄筋コンクリート造 |
| 建具 | ●アルミ製 ●鋼製 ○ステンレス製 ●木製 ●トプライト ○排煙窓 ●ガラリ ○自動扉 ○シャッター |
| バリアフリー | ○スロープ ○手摺 ○車椅子対応EV ○身障用便所 ○点字ブロック ○その他（駐車場） ○オストメイトトイレ ○ベビーベッド ○ベビーキープ |
| 外構 | ●グラウンド舗装（グリーンサンド） ○塀（コンクリート） ●フェンス（スチール） |

内部仕上

| | 室名 | 床 | 腰壁 | 壁 | 天井 | その他 |
|----|------|----------------|-------------------|-------------|--------------|-----------|
| 1階 | 昇降口 | タイル貼 | 漆喰 木板張り（H750） | 漆喰 吹付タイル | 漆喰 | ※平成6年時 室名 |
| | 保健室 | 縁甲板 | 漆喰 木板張り（H750） | 漆喰 | 石膏ボード | |
| | 校長室 | 縁甲板 カーペット | 漆喰 木板張り（H750） | 漆喰 | 石膏ボード クロス | |
| | 職員室 | 縁甲板 | 漆喰 木板張り（H750） | 漆喰 | 漆喰 石膏ボード | |
| | 給食室 | 押えコンクリート | 漆喰 | 漆喰 | 石膏ボード | |
| | 廊下 | 縁甲板 | 漆喰 木板張り（H1180） | 漆喰 | 漆喰 石膏ボード | |
| | 教室 | 縁甲板 | 漆喰 木板張り（H750） | 漆喰 | 漆喰 | |
| | 階段室 | 人研 | タイル | 漆喰 | 漆喰 | |
| 2階 | 普通教室 | 縁甲板 | 漆喰 木板張り（H750） | 漆喰 | 漆喰 | |
| | 図書室 | 縁甲板 カーペット | 漆喰 木板張り（H750） | 漆喰 | 漆喰 | |
| | 理科室 | 縁甲板 | 漆喰 木板張り（H750） | 漆喰 | 漆喰 | |
| | 廊下 | 縁甲板 | 漆喰 木板張り（H1180） | 漆喰 | 漆喰 石膏ボード | |
| | 階段室 | 人研 | タイル | 漆喰 | 漆喰 | |
| | 便所 | タイル貼 | タイル | 漆喰 VP塗 | 漆喰 | |
| 3階 | 普通教室 | 縁甲板 | 漆喰 木板張り（H750） | 漆喰 | 漆喰 | |
| | 音楽室 | 縁甲板 | 漆喰 木板張り（H750） | 漆喰 | 漆喰 | |
| | 廊下 | 縁甲板 | 漆喰 木板張り（H1180） | 漆喰 | 漆喰 石膏ボード | |
| | 階段室 | 人研 | タイル | 漆喰 | 漆喰 | |
| | 便所 | タイル貼 | タイル | 漆喰 VP塗 | 漆喰 | |
| | | | | | | |
| | 体育館 | フローリング ブロック | 木板（1,200） | 漆喰 | 打放し 塗装仕上 | |
| | | | | | | |

注) ●が該当項目

2 建築の実態調査表

| 建築物の部分 | | 点検内容 | 判定 | 状況 | 写真番号 | |
|--------|-------------|---------------|-------------------|--------------------|--|---------------|
| 屋上 | 表面 | 防水 | 漏水、破断、めくれ、ふくれ | 4 | 塗膜トップコート劣化有 | 1, 34 |
| | | 押さえ | クラック、伸縮目地の劣化 | — | | |
| | | 屋根 | 漏水、破損、腐食 | 5 | 階段室斜め屋根：漏水有 | 2 |
| | 立上がり | 笠木 | 取付状態、破損、コーキング劣化 | — | | |
| | | パラペット | 浮き、クラック | 4 | 塗膜トップコート劣化有 | 3 |
| | 金物 | フェンス | 取付状態、錆、腐食 | 3 | 錆有 | 3 |
| | | タラップ | 〃 | — | | |
| EXP-J | | 〃 | — | | | |
| その他 | | 〃 | — | | | |
| 外部 | 外壁 | 外壁 | 剥離、浮き、クラック | 5 | 剥離・浮き・ひび割れ・爆裂有、剥落の恐れ有、蕨による壁面劣化 体育館壁・庇：浮き有 | 4, 6~11 35 |
| | | 目地シール | 破断、剥離、劣化 | — | | |
| | 窓 | 窓 | 作動状態、錆、塗装、シーリング劣化 | 5 | 鋼製窓：錆有・窓の開閉不可、シーリングの劣化有 | 5, 9, 12 |
| | | 排煙窓 | 〃 | — | | |
| | | トップライト | 錆、塗装劣化 | 5 | シーリング劣化等による漏水有 | 2 |
| | | ガラリ | 〃 | — | | |
| | 扉 | 出入口扉 | 作動状態、錆、塗装劣化 | 3 | 錆有、開閉に難有 | 13 |
| | | 自動ドア | 〃 | — | | |
| | | シャッター | 〃 | — | | |
| | バルコニー | 表面 | 剥離、浮き、クラック | — | | |
| | | 立上がり | 〃 | — | | |
| | | 手摺 | 取付状態、錆、腐食 | — | | |
| | 屋外階段 | | 剥離、浮き、クラック、錆、腐食 | 2 | 一部錆有 | 16 |
| 内部 | 天井 | 漏水、汚れ、剥離、ひび割れ | 1 | 健全（改修済み） | 21 | |
| | | | 2 | 漏水痕有 | 22 | |
| | | | | 汚れ有 | 24 | |
| | | | | 体育館天井：劣化有 | 33 | |
| | 壁 | 漏水、汚れ、ひび割れ、浮き | 1 | 健全（改修済み） | 20 | |
| | | | 2 | 汚れ有 | 24 | |
| | | | 4 | 体育館壁：補修痕未塗装・タイル欠損有 | 31, 32 | |
| | 床 | 汚れ、ひび割れ、摩耗 | 1 | 廊下床・体育館床：健全 | 17, 29 | |
| | | | 2 | 未使用便所床：タイル面不陸有 | 18 | |
| | | | 2 | 階段室脇室：漏水痕有 | 23 | |
| 2 | | | 階段室床・体育館附室床：汚れ有 | 24, 30 | | |
| 建具 | 作動状態、錆、塗装劣化 | 1 | 健全（改修済み） | 19 | | |
| | | 2 | 塗装劣化有（既存） | | | |
| 外構 | 舗装 | ひび割れ、不陸、沈下 | 3 | ひび割れ・劣化有 | 25 | |
| | 塀その他 | ぐらつき、ひび割れ、剥離 | 5 | 階段：不陸有、縁石：割れ・爆裂有 | 26 | |
| | フェンス・手摺 | 取付状態、錆、腐食 | 4 | 錆有 | 14, 15, 27, 28 | |

判定欄の記号は評価判定基準参照

3 公園の実態調査表

| 建築物の部分 | | 点検内容 | 判定 | 状況 | 写真番号 |
|---------------|----------|---------------|----|-------------------------|--------|
| 南門 大階段 | 段床 | 汚れ、ひび割れ、摩耗、不陸 | 3 | 割れ・汚れ有 | 36, 37 |
| | ポーター | 汚れ、ひび割れ、摩耗 | 3 | 汚れ・ひび割れ・摩耗有 | 36 |
| | 手摺 | 取付状態、錆、腐食 | 1 | 健全（ステンレス製） | 36 |
| 南門 壁泉 | 壁 | 汚れ、ひび割れ、浮き、剥離 | 3 | 汚れ・ひび割れ有 | 38, 39 |
| 西広場 パーゴラ | 柱 | 汚れ、ひび割れ、浮き、剥離 | 3 | 汚れ・ひび割れ有 補修跡：原仕上と不整合 | 40 |
| | パーゴラ | 取付状態、錆、腐食 | 4 | 鉄部：錆有 | 41 |
| 西広場 露台 | 露台 | 汚れ、ひび割れ、浮き、剥離 | 3 | 上部欠損有、ベンチ：健全 | 42, 43 |
| 西広場 カスケード | 段床 | 汚れ、ひび割れ、摩耗、不陸 | 4 | 段先：欠損・汚れ有 | 46 |
| | 花壇 | 汚れ、ひび割れ、浮き、剥離 | 4 | 一部欠損・汚れ有 | 45 |
| | ポーター | 汚れ、ひび割れ、摩耗 | 3 | 汚れ有 | 44, 47 |
| 東広場 パーゴラ | 柱 | 汚れ、ひび割れ、浮き、剥離 | 4 | ひび割れ・欠損有 補修跡：原仕上と不整合 | 48, 49 |
| | パーゴラ | 取付状態、錆、腐食 | 4 | 鉄部：錆有 | 48 |
| 東広場 小広場 | 舗床 | 不陸、沈下 | 3 | 多少の沈下有 | 50 |
| 東広場 階段 | 段床 | 汚れ、ひび割れ、摩耗、不陸 | 2 | 汚れ有 | 51 |
| | ポーター | 汚れ、ひび割れ、摩耗 | 2 | 汚れ有 | 51 |
| | 手摺 | 取付状態、錆、腐食 | 1 | 健全（ステンレス製） | 50 |
| 東門 入口 | 段床 | 汚れ、ひび割れ、摩耗、不陸 | 2 | 汚れ有 | 52 |
| | スロープ | 汚れ、ひび割れ、摩耗、不陸 | 2 | 汚れ有 | 52 |
| | 塀 | 汚れ、ひび割れ、浮き、剥離 | 3 | 汚れ有、手摺接合部：欠損有 | 53 |
| 児童遊技場 階段 | 段床 | 汚れ、ひび割れ、摩耗、不陸 | 3 | 段先：欠損有 | 54, 56 |
| | ポーター | 汚れ、ひび割れ、摩耗 | 3 | ひび割れ有 | 55 |
| | 手摺 | 取付状態、錆、腐食 | 2 | 汚れ・割れ有 | 54 |
| 児童遊技場 児童遊具 | ブランコ | 取付状態、錆、腐食 | 2 | 錆有 | 58 |
| | 滑り台（人研） | 汚れ、ひび割れ、摩耗 | 3 | 鉄部：錆有 人研：劣化有 | 59, 60 |
| | 滑り台（鋼製） | 取付状態、錆、腐食 | 3 | 錆有 | 61, 62 |
| | 砂場 | 取付状態、不陸、沈下 | 3 | 沈下有、砂が固い | 63 |
| | 雲梯 | 取付状態、錆、腐食 | 2 | 錆有 | 64 |
| | スプリング遊具 | 取付状態 | 2 | 塗装剥がれ有 | 65 |
| | ジャングルジム | 取付状態、錆、腐食 | 2 | 錆有 | 57 |
| 自由広場 | 舗床 | 汚れ、ひび割れ、摩耗、不陸 | 2 | 舗石ブロック：ずれ・欠損 | 67, 68 |
| | パーゴラ | 取付状態、錆、腐食 | 3 | 柱・木部：汚れ有 階段脇縁石：ひび割れ有 | 66 |
| 公園内 その他1 | 化粧柱 | 汚れ、ひび割れ、浮き、剥離 | 2 | 石材破損・汚れ有 | 74 |
| | 化粧塀 | 汚れ、ひび割れ、浮き、剥離 | 3 | 石材破損・汚れ有、化粧マーク欠損 | 77 |
| 公園内 その他2 | 縁石類 | 割れ、ずれ | 4 | 割れ有、ずれ有 | 72 |
| | 大谷石擁壁 | 摩耗、劣化、 | 4 | 摩耗・劣化・ずれ有 | 75 |
| | コンクリート擁壁 | ひび割れ、汚れ | 4 | ひび割れ・汚れ有 | 76 |
| | コンクリート塀 | 状態 | 5 | コンクリート板2枚分孕み有：要改修 | 73 |

判定欄の記号は評価判定基準参照

| 建築物の部分 | | 点検内容 | 判定 | 状況 | 写真番号 |
|--------|----|--------|----|------------|------|
| 公衆便所 | 外壁 | 外壁 | 1 | 健全 | 69 |
| | | 目地シール | — | | |
| | 内部 | 床 | 2 | 経年による汚れ | 69 |
| | | 壁 | 2 | 男子便所膳板：汚れ有 | 70 |
| | | 天井 | 2 | 経年による汚れ | 69 |
| | | トイレブース | 2 | 経年による汚れ | 69 |
| | | その他 | 3 | 手洗い：タイル欠損有 | 71 |



判定欄の記号は評価判定基準参照

4 擁壁（塀）の実態調査表

| 建築物の部分 | 点検内容 | 判定 | 状況 | 写真番号 |
|-----------------|-----------------|----|--------------------|-----------|
| 公園南側擁壁 | 汚れ、ひび割れ、欠損、ジャンカ | 5 | ひび割れ・ジャンカ・欠損有 | 78, 95~98 |
| 公園南東側擁壁 | 汚れ、ひび割れ、欠損、ジャンカ | 5 | 大谷石擁壁：風化・ひび割れ・欠損有 | 79 |
| 学校東側コンクリート塀 | 汚れ、ひび割れ、欠損、ジャンカ | 4 | 汚れ・ひび割れ・欠損有 | 80, 81 |
| 学校北側コンクリート塀（門柱） | 汚れ、ひび割れ、欠損、ジャンカ | 4 | 汚れ・ひび割れ・欠損有 | 82 |
| 学校西側コンクリート塀、階段 | 汚れ、ひび割れ、欠損、ジャンカ | 4 | 汚れ・ひび割れ・欠損有 | 83, 84 |
| 学校西側擁壁 | 汚れ、ひび割れ、欠損、ジャンカ | 5 | 大谷石擁壁：風化・ひび割れ・欠損有 | 85, 87 |
| 学校西側鋼製フェンス | 錆、腐食 | 5 | 錆・腐食有 | 85, 86 |
| 公園西側擁壁 | 汚れ、ひび割れ、欠損、ジャンカ | 5 | ひび割れ・ジャンカ・欠損・防空壕跡有 | 88~94 |

判定欄の記号は評価判定基準参照

5 建築 写真報告書 (校舎)

| | |
|---|--|
|  | <p>写真番号 1</p> <p>位置 屋上</p> <p>部分 防水</p> <p>判定 4</p> <p>状況 ウレタン塗膜防水のトップ コートの劣化有</p> |
|  | <p>写真番号 2</p> <p>位置 屋上、外部</p> <p>部分 屋根、トプライト</p> <p>判定 5</p> <p>状況 階段室斜め屋根：漏水有 トプライト：シーリング劣 化等による漏水有</p> |
|  | <p>写真番号 3</p> <p>位置 屋上</p> <p>部分 パラペット、フェンス</p> <p>判定 4、3</p> <p>状況 屋上：ウレタン塗膜防水の トップコートの劣化有 フェンス：取付金物の錆有</p> |



| | |
|------|----------|
| 写真番号 | 4 |
| 位置 | 外部 |
| 部分 | 外壁 |
| 判定 | 5 |
| 状況 | 柱型下部：浮き有 |



| | |
|------|-----------|
| 写真番号 | 5 |
| 位置 | 外部 |
| 部分 | 窓 |
| 判定 | 5 |
| 状況 | 錆有、窓の開閉不可 |



| | |
|------|----------------|
| 写真番号 | 6 |
| 位置 | 外部 |
| 部分 | 外壁 |
| 判定 | 5 |
| 状況 | 建具枠廻り：コンクリート爆裂 |



| | |
|------|---------------|
| 写真番号 | 7 |
| 位置 | 外部 |
| 部分 | 外壁 |
| 判定 | 5 |
| 状況 | 底裏：浮き有、剥落の恐れ有 |



| | |
|------|---------------|
| 写真番号 | 8 |
| 位置 | 外部 |
| 部分 | 外壁 |
| 判定 | 5 |
| 状況 | 底裏：浮き有、剥落の恐れ有 |



| | |
|------|------------------------------------|
| 写真番号 | 9 |
| 位置 | 外部 |
| 部分 | 外壁、窓 |
| 判定 | 5 |
| 状況 | 外壁：浮き有、蔦による壁面劣化 窓：錆有、ガラスフィルム剥がれ |

| | | |
|---|------|--|
|  | 写真番号 | 10 |
| | 位置 | 外部 |
| | 部分 | 外壁 |
| | 判定 | 5 |
| | 状況 | ひび割れ有 |
|  | 写真番号 | 11 |
| | 位置 | 外部 |
| | 部分 | 外壁 |
| | 判定 | 5 |
| | 状況 | 腰廻り壁：浮き有 |
|  | 写真番号 | 12 |
| | 位置 | 外部 |
| | 部分 | 窓 |
| | 判定 | 5 |
| | 状況 | 鋼製窓：錆有・窓の開閉不可、ガラス押えシーリングの劣化、枠廻りシーリングの劣化有 |



| | |
|------|--------------|
| 写真番号 | 13 |
| 位置 | 外部 |
| 部分 | 出入口扉 |
| 判定 | 3 |
| 状況 | 鋼製扉：錆有、開閉に難有 |



| | |
|------|------------------|
| 写真番号 | 14 |
| 位置 | 外構 |
| 部分 | フェンス |
| 判定 | 4 |
| 状況 | プール廻りのフェンス：下部に錆有 |



| | |
|------|----------------------|
| 写真番号 | 15 |
| 位置 | 外構 |
| 部分 | フェンス |
| 判定 | 4 |
| 状況 | プール廻りのフェンス（特に道路側）：錆有 |



| | |
|------|------|
| 写真番号 | 16 |
| 位置 | 外部 |
| 部分 | 屋外階段 |
| 判定 | 2 |
| 状況 | 一部錆有 |

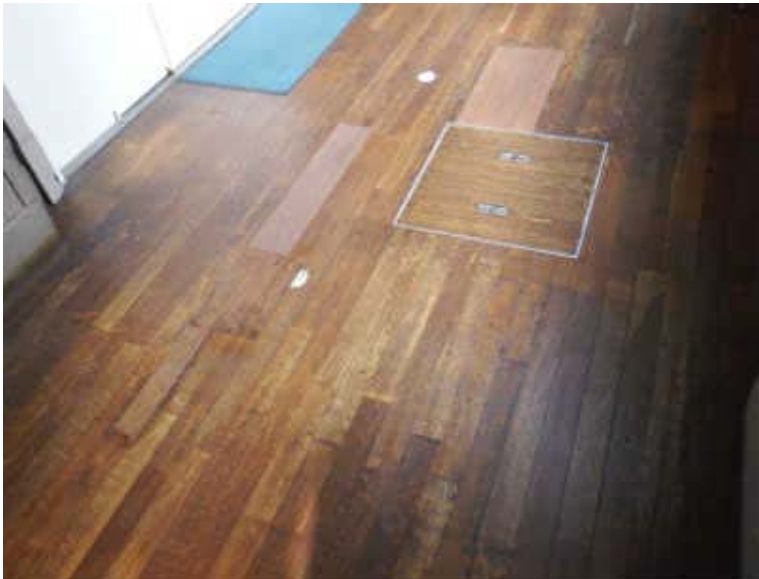

| | |
|------|--------|
| 写真番号 | 17 |
| 位置 | 内部 |
| 部分 | 床 |
| 判定 | 1 |
| 状況 | 廊下床：健全 |



| | |
|------|----------------|
| 写真番号 | 18 |
| 位置 | 内部 |
| 部分 | 床 |
| 判定 | 2 |
| 状況 | 未使用便所床：タイル面不陸有 |



| | |
|------|-------------------------------|
| 写真番号 | 19 |
| 位置 | 内部 |
| 部分 | 建具 |
| 判定 | 1、2 |
| 状況 | 左側扉：健全（改修済み） 右側扉：塗装劣化有（既存） |



| | |
|------|----------|
| 写真番号 | 20 |
| 位置 | 内部 |
| 部分 | 壁 |
| 判定 | 1 |
| 状況 | 健全（改修済み） |

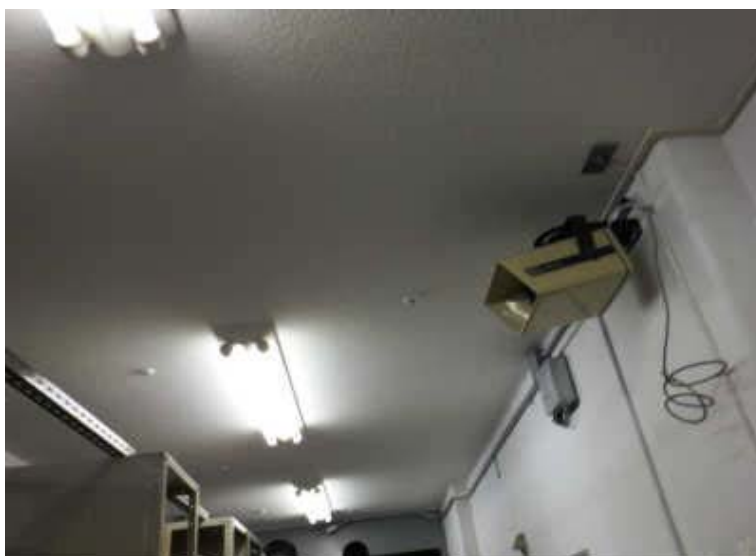

| | |
|------|----------|
| 写真番号 | 21 |
| 位置 | 内部 |
| 部分 | 天井 |
| 判定 | 1 |
| 状況 | 健全（改修済み） |



| | |
|------|-------------|
| 写真番号 | 22 |
| 位置 | 内部 |
| 部分 | 天井 |
| 判定 | 2 |
| 状況 | 漏水痕有（上階で漏水） |



| | |
|------|--------------------|
| 写真番号 | 23 |
| 位置 | 内部 |
| 部分 | 床 |
| 判定 | 2 |
| 状況 | 階段室脇室：漏水痕有（屋根より漏水） |

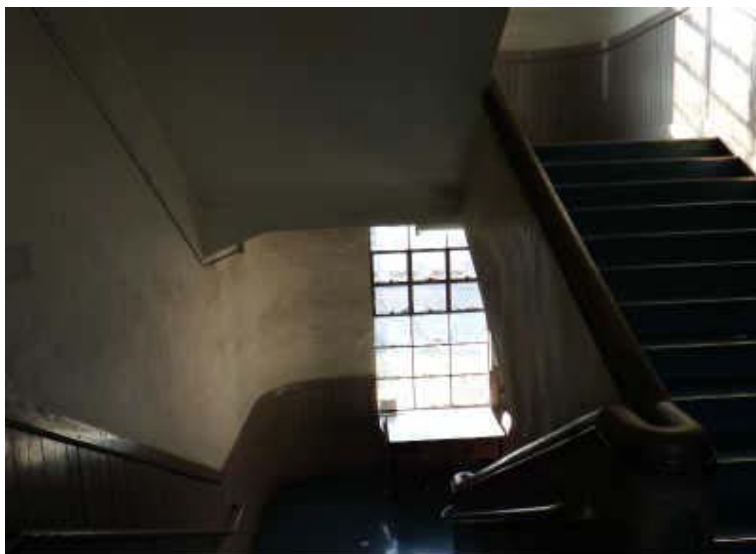

| | |
|------|---------|
| 写真番号 | 24 |
| 位置 | 内部 |
| 部分 | 床・壁・天井 |
| 判定 | 2 |
| 状況 | 階段室：汚れ有 |



| | |
|------|------------------|
| 写真番号 | 25 |
| 位置 | 外構 |
| 部分 | 舗装 |
| 判定 | 3 |
| 状況 | 1階プール脇床：ひび割れ・劣化有 |



| | |
|------|---------------------|
| 写真番号 | 26 |
| 位置 | 外構 |
| 部分 | 塀その他 |
| 判定 | 5 |
| 状況 | 階段：不陸有 縁石：割れ・爆裂有 |



| | |
|------|-------|
| 写真番号 | 27 |
| 位置 | 外構 |
| 部分 | フェンス |
| 判定 | 4 |
| 状況 | 手摺：錆有 |



| | |
|------|-------|
| 写真番号 | 28 |
| 位置 | 外構 |
| 部分 | フェンス |
| 判定 | 4 |
| 状況 | 下部：錆有 |

6 建築 写真報告書 (体育館)



| | |
|------|---------|
| 写真番号 | 29 |
| 位置 | 内部 |
| 部分 | 床 |
| 判定 | 1 |
| 状況 | 体育館床：健全 |



| | |
|------|------------|
| 写真番号 | 30 |
| 位置 | 内部 |
| 部分 | 床 |
| 判定 | 2 |
| 状況 | 体育館附室床：汚れ有 |



| | |
|------|-------------|
| 写真番号 | 31 |
| 位置 | 内部 |
| 部分 | 壁 |
| 判定 | 4 |
| 状況 | 体育館壁：補修痕未塗装 |



| | |
|------|----------------------|
| 写真番号 | 32 |
| 位置 | 内部 |
| 部分 | 壁 |
| 判定 | 4 |
| 状況 | 体育館廊下壁：補修痕未塗装、タイル欠損有 |



| | |
|------|-----------|
| 写真番号 | 33 |
| 位置 | 内部 |
| 部分 | 天井 |
| 判定 | 2 |
| 状況 | 体育館天井：劣化有 |



| | |
|------|---------------------------|
| 写真番号 | 34 |
| 位置 | 屋上 |
| 部分 | 防水 |
| 判定 | 4 |
| 状況 | 体育館屋根：ウレタン塗膜防水のトップコートの劣化有 |



| | |
|------|------------|
| 写真番号 | 35 |
| 位置 | 外部 |
| 部分 | 外壁 |
| 判定 | 5 |
| 状況 | 体育館壁・庇：浮き有 |

7 公園 写真報告書

| | | | | | | | | | | | |
|---|---|------|----|----|--------|----|------------|----|-----|----|--|
|  | <table border="1"> <tr> <td>写真番号</td> <td>36</td> </tr> <tr> <td>位置</td> <td>南門 大階段</td> </tr> <tr> <td>部分</td> <td>段床・ボーダー、手摺</td> </tr> <tr> <td>判定</td> <td>3、1</td> </tr> <tr> <td>状況</td> <td>段床：割れ・汚れ有 ボーダー：汚れ・ひび割れ・磨耗有 手摺：健全（ステンレス製）</td> </tr> </table> | 写真番号 | 36 | 位置 | 南門 大階段 | 部分 | 段床・ボーダー、手摺 | 判定 | 3、1 | 状況 | 段床：割れ・汚れ有 ボーダー：汚れ・ひび割れ・磨耗有 手摺：健全（ステンレス製） |
| 写真番号 | 36 | | | | | | | | | | |
| 位置 | 南門 大階段 | | | | | | | | | | |
| 部分 | 段床・ボーダー、手摺 | | | | | | | | | | |
| 判定 | 3、1 | | | | | | | | | | |
| 状況 | 段床：割れ・汚れ有 ボーダー：汚れ・ひび割れ・磨耗有 手摺：健全（ステンレス製） | | | | | | | | | | |
|  | <table border="1"> <tr> <td>写真番号</td> <td>37</td> </tr> <tr> <td>位置</td> <td>南門 大階段</td> </tr> <tr> <td>部分</td> <td>段床</td> </tr> <tr> <td>判定</td> <td>3</td> </tr> <tr> <td>状況</td> <td>割れ・汚れ有</td> </tr> </table> | 写真番号 | 37 | 位置 | 南門 大階段 | 部分 | 段床 | 判定 | 3 | 状況 | 割れ・汚れ有 |
| 写真番号 | 37 | | | | | | | | | | |
| 位置 | 南門 大階段 | | | | | | | | | | |
| 部分 | 段床 | | | | | | | | | | |
| 判定 | 3 | | | | | | | | | | |
| 状況 | 割れ・汚れ有 | | | | | | | | | | |
|  | <table border="1"> <tr> <td>写真番号</td> <td>38</td> </tr> <tr> <td>位置</td> <td>南門 壁泉</td> </tr> <tr> <td>部分</td> <td>壁</td> </tr> <tr> <td>判定</td> <td>3</td> </tr> <tr> <td>状況</td> <td>汚れ・ひび割れ有</td> </tr> </table> | 写真番号 | 38 | 位置 | 南門 壁泉 | 部分 | 壁 | 判定 | 3 | 状況 | 汚れ・ひび割れ有 |
| 写真番号 | 38 | | | | | | | | | | |
| 位置 | 南門 壁泉 | | | | | | | | | | |
| 部分 | 壁 | | | | | | | | | | |
| 判定 | 3 | | | | | | | | | | |
| 状況 | 汚れ・ひび割れ有 | | | | | | | | | | |



| | |
|------|------------|
| 写真番号 | 39 |
| 位置 | 南門 壁泉 |
| 部分 | 壁 |
| 判定 | 3 |
| 状況 | ボーター：ひび割れ有 |



| | |
|------|-------------------------|
| 写真番号 | 40 |
| 位置 | 西広場 パーゴラ |
| 部分 | 柱 |
| 判定 | 3 |
| 状況 | 汚れ・ひび割れ有 補修跡：原仕上と不整合 |



| | |
|------|----------|
| 写真番号 | 41 |
| 位置 | 西広場 パーゴラ |
| 部分 | パーゴラ |
| 判定 | 4 |
| 状況 | 鉄部：錆有 |



| | |
|------|--------|
| 写真番号 | 42 |
| 位置 | 西広場 露台 |
| 部分 | 露台 |
| 判定 | 3 |
| 状況 | 上部欠損有 |



| | |
|------|-----------------|
| 写真番号 | 43 |
| 位置 | 西広場 露台 |
| 部分 | 露台 |
| 判定 | 3 |
| 状況 | 上部欠損有 ベンチ：健全 |



| | |
|------|-----------|
| 写真番号 | 44 |
| 位置 | 西広場 カスケード |
| 部分 | ボーダー |
| 判定 | 3 |
| 状況 | 汚れ有 |



| | |
|------|----------------|
| 写真番号 | 45 |
| 位置 | 西広場 カスケード |
| 部分 | 花壇 |
| 判定 | 4 |
| 状況 | カスケード：一部欠損・汚れ有 |

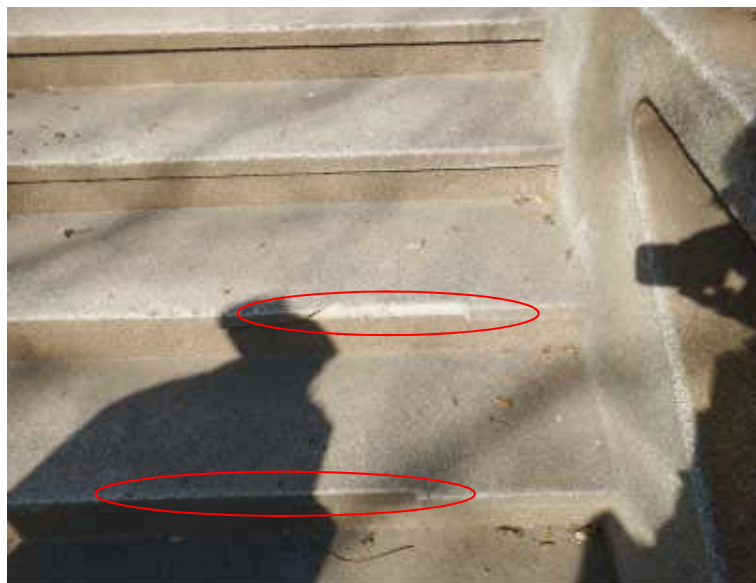

| | |
|------|-----------|
| 写真番号 | 46 |
| 位置 | 西広場 カスケード |
| 部分 | 段床 |
| 判定 | 4 |
| 状況 | 段先：欠損・汚れ有 |



| | |
|------|-----------|
| 写真番号 | 47 |
| 位置 | 西広場 カスケード |
| 部分 | ポーター |
| 判定 | 3 |
| 状況 | 汚れ有 |



| | |
|------|-------------------------------|
| 写真番号 | 48 |
| 位置 | 東広場 パーゴラ |
| 部分 | パーゴラ、柱 |
| 判定 | 4 |
| 状況 | ひび割れ有 補修跡：原仕上と不整合 鉄部：錆有 |



| | |
|------|----------|
| 写真番号 | 49 |
| 位置 | 東広場 パーゴラ |
| 部分 | 柱 |
| 判定 | 4 |
| 状況 | 欠損有 |



| | |
|------|------------------------------|
| 写真番号 | 50 |
| 位置 | 東広場 小広場、階段 |
| 部分 | 舗床、手摺 |
| 判定 | 3、1 |
| 状況 | 舗床：多少の沈下有 階段手摺：健全（ステンレス製） |



| | |
|------|---------|
| 写真番号 | 51 |
| 位置 | 東広場 階段 |
| 部分 | 段床、ポーター |
| 判定 | 2 |
| 状況 | 汚れ有 |



| | |
|------|---------|
| 写真番号 | 52 |
| 位置 | 東門 入口 |
| 部分 | 段床、スロープ |
| 判定 | 2 |
| 状況 | 汚れ有 |



| | |
|------|------------------|
| 写真番号 | 53 |
| 位置 | 東門 入口 |
| 部分 | 塀 |
| 判定 | 3 |
| 状況 | 汚れ有 手摺接合部：欠損有 |

| | |
|---|---------------------------|
|  | 写真番号 54 |
| | 位置 児童遊技場 階段 |
| | 部分 段床、手摺 |
| | 判定 3、2 |
| | 状況 段先：欠損有 手摺：汚れ・割れ有 |
|  | 写真番号 55 |
| | 位置 児童遊技場 階段 |
| | 部分 ポーター |
| | 判定 3 |
| | 状況 ひび割れ有 |
|  | 写真番号 56 |
| | 位置 児童遊技場 階段 |
| | 部分 段床 |
| | 判定 3 |
| | 状況 段先：欠損有 |



| | |
|------|------------|
| 写真番号 | 57 |
| 位置 | 児童遊技場 児童遊具 |
| 部分 | ジャングルジム |
| 判定 | 2 |
| 状況 | 錆有 |



| | |
|------|------------|
| 写真番号 | 58 |
| 位置 | 児童遊技場 児童遊具 |
| 部分 | ブランコ |
| 判定 | 2 |
| 状況 | 錆有 |



| | |
|------|-----------------|
| 写真番号 | 59 |
| 位置 | 児童遊技場 児童遊具 |
| 部分 | 滑り台（人研） |
| 判定 | 3 |
| 状況 | 鉄部：錆有 人研：劣化有 |



| | |
|------|-----------------|
| 写真番号 | 60 |
| 位置 | 児童遊技場 児童遊具 |
| 部分 | 滑り台 (人研) |
| 判定 | 3 |
| 状況 | 鉄部：錆有 人研：劣化有 |



| | |
|------|------------|
| 写真番号 | 61 |
| 位置 | 児童遊技場 児童遊具 |
| 部分 | 滑り台 (鋼製) |
| 判定 | 3 |
| 状況 | 錆有 |



| | |
|------|------------|
| 写真番号 | 62 |
| 位置 | 児童遊技場 児童遊具 |
| 部分 | 滑り台 (鋼製) |
| 判定 | 3 |
| 状況 | 錆有 |



| | |
|------|------------|
| 写真番号 | 63 |
| 位置 | 児童遊技場 児童遊具 |
| 部分 | 砂場 |
| 判定 | 3 |
| 状況 | 沈下有、砂が固い |



| | |
|------|------------|
| 写真番号 | 64 |
| 位置 | 児童遊技場 児童遊具 |
| 部分 | 雲梯 |
| 判定 | 2 |
| 状況 | 錆有 |



| | |
|------|------------|
| 写真番号 | 65 |
| 位置 | 児童遊技場 児童遊具 |
| 部分 | スプリング遊具 |
| 判定 | 2 |
| 状況 | 塗装剥がれ有 |



| | |
|------|-------------------------|
| 写真番号 | 66 |
| 位置 | 自由広場 |
| 部分 | パーゴラ |
| 判定 | 3 |
| 状況 | 柱・木部：汚れ有 階段脇縁石：ひび割れ有 |



| | |
|------|-----------|
| 写真番号 | 67 |
| 位置 | 自由広場 |
| 部分 | 舗床 |
| 判定 | 2 |
| 状況 | 舗石ブロック：ずれ |



| | |
|------|-----------|
| 写真番号 | 68 |
| 位置 | 自由広場 |
| 部分 | 舗床 |
| 判定 | 2 |
| 状況 | 舗石ブロック：欠損 |



| | |
|------|--|
| 写真番号 | 69 |
| 位置 | 公衆便所 外壁・内部 |
| 部分 | 外壁、床、天井、トイレブース |
| 判定 | 1、2 |
| 状況 | 外壁：健全 床：経年による汚れ 天井：経年による汚れ トイレブース：経年による汚れ |



| | |
|------|------------|
| 写真番号 | 70 |
| 位置 | 公衆便所 内部 |
| 部分 | 壁 |
| 判定 | 2 |
| 状況 | 男子便所膳板：汚れ有 |



| | |
|------|------------|
| 写真番号 | 71 |
| 位置 | 公衆便所 内部 |
| 部分 | その他 |
| 判定 | 3 |
| 状況 | 手洗い：タイル欠損有 |



| | |
|------|----------|
| 写真番号 | 72 |
| 位置 | 公園内 その他2 |
| 部分 | 縁石類 |
| 判定 | 4 |
| 状況 | 割れ有、ずれ有 |



| | |
|------|---------------|
| 写真番号 | 73 |
| 位置 | 公園内 その他2 |
| 部分 | コンクリート塀 |
| 判定 | 5 |
| 状況 | コンクリート板2枚分孕み有 |



| | |
|------|----------|
| 写真番号 | 74 |
| 位置 | 公園内 その他1 |
| 部分 | 化粧柱 |
| 判定 | 2 |
| 状況 | 石材破損・汚れ有 |

| | |
|---|---------------------------|
|  | 写真番号 75 |
| | 位置 公園内 その他2 |
| | 部分 大谷石擁壁 |
| | 判定 4 |
| | 状況 摩耗・劣化・ずれ有 |
|  | 写真番号 76 |
| | 位置 公園内 その他2 |
| | 部分 コンクリート擁壁 |
| | 判定 4 |
| | 状況 ひび割れ・汚れ有 |
|  | 写真番号 77 |
| | 位置 公園内 その他1 |
| | 部分 化粧塀 |
| | 判定 3 |
| | 状況 石材破損・汚れ有 化粧マーク欠損 |

8 擁壁 写真報告書

| | |
|---|-------------------------|
|  | 写真番号 78 |
| | 位置 公園南側擁壁 |
| | 部分 |
| | 判定 5 |
| | 状況 微細なひび割れ多数有 |
|  | 写真番号 79 |
| | 位置 公園南東側擁壁 |
| | 部分 |
| | 判定 5 |
| | 状況 大谷石擁壁：風化・ひび割れ・欠損有 |
|  | 写真番号 80 |
| | 位置 学校東側コンクリート塀 |
| | 部分 |
| | 判定 4 |
| | 状況 汚れ・ひび割れ・欠損有 |

| | | | | | | | | | | | |
|---|---|------|----|----|----------------|----|---------|----|---|----|-------------|
|  | <table border="1"> <tr> <td>写真番号</td> <td>81</td> </tr> <tr> <td>位置</td> <td>学校東側コンクリート塀</td> </tr> <tr> <td>部分</td> <td></td> </tr> <tr> <td>判定</td> <td>4</td> </tr> <tr> <td>状況</td> <td>汚れ・ひび割れ・欠損有</td> </tr> </table> | 写真番号 | 81 | 位置 | 学校東側コンクリート塀 | 部分 | | 判定 | 4 | 状況 | 汚れ・ひび割れ・欠損有 |
| 写真番号 | 81 | | | | | | | | | | |
| 位置 | 学校東側コンクリート塀 | | | | | | | | | | |
| 部分 | | | | | | | | | | | |
| 判定 | 4 | | | | | | | | | | |
| 状況 | 汚れ・ひび割れ・欠損有 | | | | | | | | | | |
|  | <table border="1"> <tr> <td>写真番号</td> <td>82</td> </tr> <tr> <td>位置</td> <td>学校北側コンクリート塀</td> </tr> <tr> <td>部分</td> <td>門柱</td> </tr> <tr> <td>判定</td> <td>4</td> </tr> <tr> <td>状況</td> <td>汚れ・ひび割れ・欠損有</td> </tr> </table> | 写真番号 | 82 | 位置 | 学校北側コンクリート塀 | 部分 | 門柱 | 判定 | 4 | 状況 | 汚れ・ひび割れ・欠損有 |
| 写真番号 | 82 | | | | | | | | | | |
| 位置 | 学校北側コンクリート塀 | | | | | | | | | | |
| 部分 | 門柱 | | | | | | | | | | |
| 判定 | 4 | | | | | | | | | | |
| 状況 | 汚れ・ひび割れ・欠損有 | | | | | | | | | | |
|  | <table border="1"> <tr> <td>写真番号</td> <td>83</td> </tr> <tr> <td>位置</td> <td>学校西側コンクリート塀、階段</td> </tr> <tr> <td>部分</td> <td>コンクリート塀</td> </tr> <tr> <td>判定</td> <td>4</td> </tr> <tr> <td>状況</td> <td>汚れ・ひび割れ・欠損有</td> </tr> </table> | 写真番号 | 83 | 位置 | 学校西側コンクリート塀、階段 | 部分 | コンクリート塀 | 判定 | 4 | 状況 | 汚れ・ひび割れ・欠損有 |
| 写真番号 | 83 | | | | | | | | | | |
| 位置 | 学校西側コンクリート塀、階段 | | | | | | | | | | |
| 部分 | コンクリート塀 | | | | | | | | | | |
| 判定 | 4 | | | | | | | | | | |
| 状況 | 汚れ・ひび割れ・欠損有 | | | | | | | | | | |



| | |
|------|------------------|
| 写真番号 | 84 |
| 位置 | 学校西側コンクリート塀、階段部分 |
| 判定 | 4 |
| 状況 | 汚れ・ひび割れ・欠損有 |





| | |
|------|-------------------|
| 写真番号 | 85 |
| 位置 | 学校西側擁壁、鋼製フェンス部分 |
| 判定 | 5 |
| 状況 | 大谷石擁壁：風化・ひび割れ・欠損有 |



| | |
|------|--------------|
| 写真番号 | 86 |
| 位置 | 学校西側鋼製フェンス部分 |
| 判定 | 5 |
| 状況 | 錆・腐食有 |

| | |
|---|-------------------------|
|  | 写真番号 87 |
| | 位置 学校西側擁壁 |
| | 部分 |
| | 判定 5 |
| | 状況 大谷石擁壁：風化・ひび割れ・欠損有 |
|  | 写真番号 88 |
| | 位置 公園西側擁壁 |
| | 部分 |
| | 判定 5 |
| | 状況 ひび割れ・欠損有 |
|  | 写真番号 89 |
| | 位置 公園西側擁壁 |
| | 部分 |
| | 判定 5 |
| | 状況 ひび割れ有 |

| | | | | | | | | | | | |
|---|--|------|----|----|--------|----|--|----|---|----|---------------|
|  | <table border="1"> <tr> <td>写真番号</td> <td>90</td> </tr> <tr> <td>位置</td> <td>公園西側擁壁</td> </tr> <tr> <td>部分</td> <td></td> </tr> <tr> <td>判定</td> <td>5</td> </tr> <tr> <td>状況</td> <td>ひび割れ・ジャンカ・欠損有</td> </tr> </table> | 写真番号 | 90 | 位置 | 公園西側擁壁 | 部分 | | 判定 | 5 | 状況 | ひび割れ・ジャンカ・欠損有 |
| 写真番号 | 90 | | | | | | | | | | |
| 位置 | 公園西側擁壁 | | | | | | | | | | |
| 部分 | | | | | | | | | | | |
| 判定 | 5 | | | | | | | | | | |
| 状況 | ひび割れ・ジャンカ・欠損有 | | | | | | | | | | |
|  | <table border="1"> <tr> <td>写真番号</td> <td>91</td> </tr> <tr> <td>位置</td> <td>公園西側擁壁</td> </tr> <tr> <td>部分</td> <td></td> </tr> <tr> <td>判定</td> <td>5</td> </tr> <tr> <td>状況</td> <td>防空壕痕有</td> </tr> </table> | 写真番号 | 91 | 位置 | 公園西側擁壁 | 部分 | | 判定 | 5 | 状況 | 防空壕痕有 |
| 写真番号 | 91 | | | | | | | | | | |
| 位置 | 公園西側擁壁 | | | | | | | | | | |
| 部分 | | | | | | | | | | | |
| 判定 | 5 | | | | | | | | | | |
| 状況 | 防空壕痕有 | | | | | | | | | | |
|  | <table border="1"> <tr> <td>写真番号</td> <td>92</td> </tr> <tr> <td>位置</td> <td>公園西側擁壁</td> </tr> <tr> <td>部分</td> <td></td> </tr> <tr> <td>判定</td> <td>5</td> </tr> <tr> <td>状況</td> <td>防空壕痕有</td> </tr> </table> | 写真番号 | 92 | 位置 | 公園西側擁壁 | 部分 | | 判定 | 5 | 状況 | 防空壕痕有 |
| 写真番号 | 92 | | | | | | | | | | |
| 位置 | 公園西側擁壁 | | | | | | | | | | |
| 部分 | | | | | | | | | | | |
| 判定 | 5 | | | | | | | | | | |
| 状況 | 防空壕痕有 | | | | | | | | | | |

| | |
|---|---------------------------------------|
|  | 写真番号 93 |
| | 位置 公園西側擁壁 |
| | 部分 |
| | 判定 5 |
| | 状況 コンクリート打継ぎ部：ひび割れ・欠損・脱落有 ジャンカ有 |
|  | 写真番号 94 |
| | 位置 公園西側擁壁 |
| | 部分 |
| | 判定 5 |
| | 状況 コンクリート打継ぎ部：ひび割れ・欠損・脱落有 |
|  | 写真番号 95 |
| | 位置 公園南側擁壁 |
| | 部分 |
| | 判定 5 |
| | 状況 全体的にジャンカ有 |

| | | |
|---|------|---------------|
|  | 写真番号 | 96 |
| | 位置 | 公園南側擁壁 |
| | 部分 | |
| | 判定 | 5 |
| | 状況 | ジャンカ有 |
|  | 写真番号 | 97 |
| | 位置 | 公園南側擁壁 |
| | 部分 | |
| | 判定 | 5 |
| | 状況 | ジャンカ有 |
|  | 写真番号 | 98 |
| | 位置 | 公園南側擁壁 |
| | 部分 | |
| | 判定 | 5 |
| | 状況 | ジャンカ・ひび割れ・欠損有 |