



No.1822

■主な内容

- ふるさと歴史館特別展 湯島の地に聖堂あり江戸・東京の学び舎と文京…… 2面
- 子育て世帯の方へ2種類の区独自支援事業を実施…… 2面
- PayPayで文京区の商店街を元気に!!最大20%戻ってくるキャンペーン!…… 2面
- 意見募集(パブリックコメント) …… 3面
- 全国藩校サミット文京大会記念事業 時代まつり in 文京 …… 5面

知っていますか?

文京区のふるさとと納税

区民の皆さんも文京区に「ふるさと納税」ができます

区では、個人・事業者の皆さんからお寄せいただいた寄附金を、区政の様々な分野に活用しています。
区民の皆さんも文京区に寄附(ふるさと納税)をすると、返礼品は受け取れませんが、他自治体にふるさと納税するのと同様に寄附金税額控除を受けることができます。
寄附の使い道を選んでふるさと納税をすることは、税金の使い道の一部を自分の意思で選ぶことにつながります。

ふるさと納税の使い道の例

子ども宅食プロジェクト

- 経済的に困窮する区内の子育て世帯に、企業等から寄附を受けた食品等を配送する「子ども宅食プロジェクト」の運営

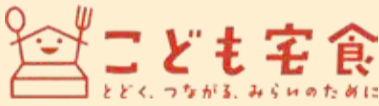

文京共創フィールドプロジェクト (B+)

- 地域課題や社会的課題の解決を目的としたスタートアップ企業や大学等が実施する先進的・画期的な技術等を活用した実証事業の支援



他にも様々な分野に活用します!

文人顕彰事業

子育て支援の推進

脱炭素化の推進



高齢福祉・障害福祉の向上

公園整備と緑化推進

学校施設整備の推進

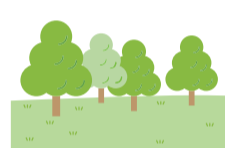

ふるさと納税により区の財源が失われています

ふるさと納税の影響により、5年度は、**約35億円以上の減収**が見込まれています。本来、区民の皆さんのために使われるはずだったものです。

例えば、この規模の減収が3年続くと、およそ小学校1校分の建替え経費に相当する額となります。

多くの人口を抱える東京23区は、たくさんの行政需要があります。東京23区としてふるさと納税が抱える問題点を国に訴え、制度の是正を求めています。

区への寄附額とふるさと納税による区民税減収額

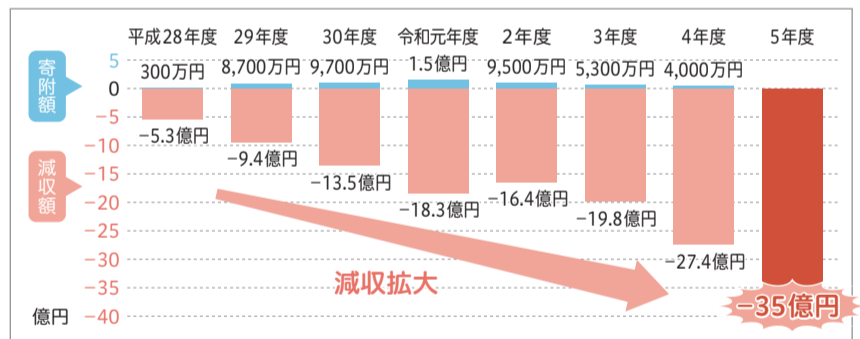

出典:ふるさと納税に関する現況調査結果(総務省)

減収が起こる仕組み

ふるさと納税は、住所地以外の自治体へ寄附をすると、代わりに本来住所地の自治体に納めるはずの住民税が少なくなります。

文京区に住むAさんがX市へふるさと納税をした場合の一例

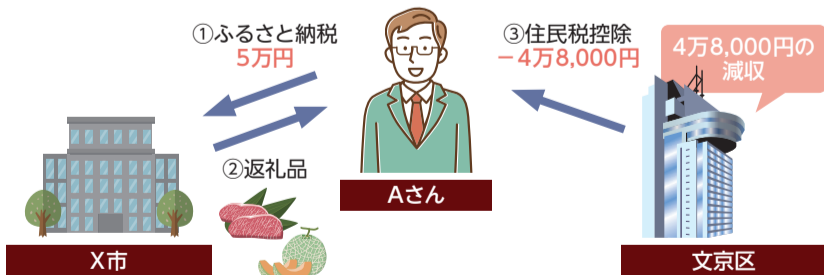

返礼品

文京区でも寄附金に応じた返礼品がありますが、総務省の基準により、受け取れる対象は文京区外に住所を有する方に限ります。

ふるさと納税の手続方法

寄附金が2,000円以上の場合、区HP掲載の寄附ポータルサイトから納付することができます。

※区窓口や金融機関でも納付手続可

▶ワンストップ特例制度

ふるさと納税の寄附金控除を受けるためには、確定申告の手続が必要ですが、一定の条件を満たす給与所得者等は、確定申告が不要になるワンストップ特例制度が利用できます。詳細は、区HPをご覧ください。

ふるさと納税本来の趣旨は、自分の故郷やゆかりある自治体に寄附をする制度です。地元自治体である文京区にも寄附することができますので、よろしくお願いします。



問合せ **企画課 ☎ 03-5803-1126** [ふるさと納税の活用・使い道]
総務課 ☎ 03-5803-1139 [寄附・ふるさと納税の手続等]

寄附金の使い道やふるさと納税の手続等詳細は、区HP参照



PayPayで文京区の商店街を元気に!! 最大20%戻ってくるキャンペーン!

文京区商店街連合会と文京区では、商店街の活性化及び区内商店の販売促進を支援するため、対象店舗でスマートフォンによる決済サービス「PayPay(PayPay残高等)」で支払うと、利用額の最大10%(第1弾)又は最大20%(第2弾)のPayPayポイントを利用者に付与するキャンペーンを実施します。

第1弾 11月1日(水)～15日(水)
対象 小規模店舗及び個人商店・大型店等
付与率 **10%** ●期間合計の付与上限:5,000ポイント
※1回あたりの付与上限は期間上限と同じ



▲第1弾ポスター

第2弾 11月16日(木)～6年1月10日(水)
対象 小規模店舗及び個人商店(大型店等は対象外)
付与率 **20%** ●期間合計の付与上限:20,000ポイント
※1回あたりの付与上限は期間上限と同じ



▲第2弾ポスター

対象店舗

区内のPayPay加盟店に掲示されるキャンペーンポスターでご確認ください。
※区内全てのPayPay加盟店がキャンペーンの対象となるわけではありません。

PayPayポイント付与の流れ

PayPayポイント付与の対象は、PayPayアプリを使用し、対象店舗で「残高」・「クレジット(旧あと払い)」で支払いをした場合です。 ※詳細はPayPay☎参照

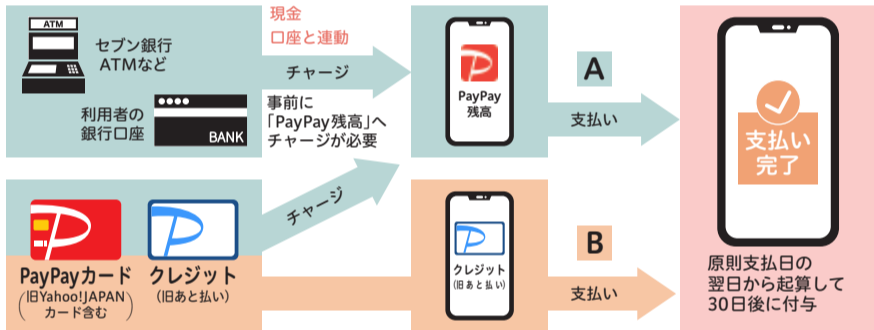

A チャージしたPayPay残高から支払う **B** 登録したPayPayカードから支払う

※PayPay カード(旧Yahoo!JAPANカード含む)での支払いは、PayPayアプリ上の「クレジット(旧あと払い)」での支払いにのみ適用。PayPayアプリを介さず、PayPayカード(プラスチックのカード)を利用して、VISA/Mastercard/JCB加盟店で支払った場合は対象外

☎[PayPayの登録や使い方] PayPayカスタマーサポート窓口
☎0120-990-634(24時間受付)
[キャンペーンについて] 文京区キャンペーン事務局
☎070-3353-0698[月～金曜(祝日を除く)午前10時～午後5時] ▲詳細はこちら

子育て世帯の方へ 2種類の区独自支援事業を実施

区独自の支援事業を実施するにあたり、以下の子育て世帯に案内文を送付します。

①16～18歳までの高校生世代を養育する方②所得制限により国の児童手当の対象外になった方

●高校生世代育成支援金

☎4月1日～6年3月31日までの間の各月1日時点において、次の全てに該当するお子さんを養育している方①平成17年4月2日～平成20年4月1日生まれ②文京区に住民登録がある

●児童手当対象外世帯独自給付金

☎6月1日～6年5月31日までの間の各月1日時点において、次の全てに該当する方①15歳の誕生日後の最初の3月31日までのお子さんを養育している②文京区に住民登録がある③所得制限により5年度児童手当を受給していない

共通事項

- 支給額 お子さん一人につき月額5,000円(要件に該当する月数に応じて支給)
- 支給時期 6年2月に上半期分(9月分まで)を支給予定

☎10月下旬以降に対象者へ送付する申請書をLINE又は郵送で〒112-8555 文京区子育て支援課区独自支援金担当へ☎一次締切=12月15日(金)必着☎子育て支援事業コールセンター☎03-5803-1288

※支給要件に該当すると思われるのに区から案内文が届かない場合は、コールセンターへ問合せ
※LINEを活用した申請を推奨、申請には文京区子育て支援課LINE公式アカウントの友だち登録が必要
※詳細は区☎参照



PayPayを安心して使おう! 利用者向け説明会



☎会産業とくらしプラザ☎甲図はがきに教室名・住所・氏名(ふりがな)・電話番号・メールアドレス・希望日を明記し、〒112-8555 文京区 ▲区☎経済課☎03-5803-1173へ(区☎からも申込可)☑各開催日1週間前(必着)

	スマホ教室	使い方説明会
日時	11/17(金)10:00～12:00 21(火)14:00～16:00 12/ 4(月)10:00～12:00 12(火)14:00～16:00	11/ 7(火)14:00～15:00 17(金)14:00～15:00 21(火)10:00～11:00 12/ 4(月)14:00～15:00 12(火)10:00～11:00 18(月)14:00～15:00
内容	スマートフォンの基本操作とPayPayアプリの体験	PayPayアプリの登録、チャージ・支払方法、利用相談等
対象	どなたでも	スマートフォンをお持ちの方
定員	各20人(申込順)	各15人(申込順)

※スマホ教室は、当日貸し出すスマートフォンを使用 ※会場にWi-Fi環境はなし

ふるさと歴史館特別展

湯島の地に聖堂あり —江戸・東京の学び舎と文京—

国指定史跡・湯島聖堂は、約330年の間、お茶の水(湯島)の地の景観を特色づけてきました。大正11年に文化財指定を受けながら、関東大震災で壊滅的な被害を受けました。聖堂復興期成会により昭和10年に現在の姿に再建され、区内でも屈指の貴重な文化遺産です。第20回全国藩校サミット文京大会の一環として、特別展を開催します。



▲大成殿

☎10月28日(土)～12月10日(日)午前10時～午後5時(毎週月曜は休館) ☎ふるさと歴史館☎どなたでも ¥100円(中学生以下・65歳以上は無料)☎当日直接会場へ☎ふるさと歴史館☎03-3818-7221
※11月3日(祝・金)は無料入館日 ※詳細は区☎参照



▲錦絵「元ト昌平阪二於博覧会図」

■記念講演会 「湯島聖堂にみる伊東忠太の建築意匠(仮)」

☎12月3日(日)午後2時～4時☎区市民センター師角田真弓氏(東京大学大学院工学系研究科技術職員)☎高校生以上☎100人(抽選)¥無料



▲「衣喰住之内 家職幼絵解之図」十六 ▲「新版猫生徒 たむれあそび」

■史跡めぐり「江戸の学問の足跡を巡る」

ふるさと歴史館にて特別展を見学後、ふるさと歴史館まち案内ボランティアガイドの解説を受けながら国史跡・湯島聖堂大成殿内部と神田明神を見学します。

☎12月7日(木)午後1時(雨天決行)☎階段・急坂・未舗装の通路等を自身で歩ける高校生以上の方(介助の必要な方は、介助者と2人1組申込可)☎50人(抽選) ¥240円(行事保険料・見学料)

共通事項

☎甲図往復はがき(講演会=1人1枚、史跡めぐり=1枚2人まで)に講座名又はイベント名・全員の住所・氏名(ふりがな)・電話番号(講演会はメールアドレスも)と返信用にもあて先を明記し、〒113-0033 文京区本郷4-9-29 ふるさと歴史館☎03-3818-7221へ(申込フォームからも申込可) ☑11月8日(水)必着



いきいきシニアの集い

☎11月11日(土)・12日(日)午前10時～午後4時(12日は午後3時まで)☎ギャラリーシビック、アートサロン、シルバーセンター☎高齢者の作品展示(手芸・書・絵画・写真・生け花等)、高校生・大学生の作品展示、即売コーナー、輪投げ体験コーナー、手作り体験コーナー、クイックマッサージサービス(午後1時まで)、スマートフォン操作相談コーナー(12日のみ、午後1時30分まで)☎どなたでも ¥無料☎当日直接会場へ☎高齢福祉課社会参画支援係☎03-5803-1203 ※各日先着100人に粗品をプレゼント



あなたの地域に高齢者クラブを作りませんか?

登録すると会場の優先予約や助成金等が受けられます。
☎60歳以上の区内在住者が30人以上の団体・サークル☎高齢者クラブ活動室☎03-5803-1114

☆多胎妊婦健康診査費助成事業

多胎児を妊娠した妊婦の方に、通常の14回分の助成回数を超えて妊婦健康診査を受けた場合の費用の一部を助成します。

☎健康推進課健康増進係☎03-5803-1961

※詳細は区☎参照



各種無料相談

社会保険労務士無料相談

11月8日(木)午前10時～午後4時 区民ひろば 年金、健康保険、雇用、成年後見等の相談 どの日でも当日直接会場へ 東京都社会保険労務士会文京支部 ☎03-3868-2807

特別相談(無料電話相談)

平日に行っている相談を土曜に開設します。日常生活の中で起こる問題や悩みごとに専門家が助言します。

11月11日(土)午後1時～4時 区内在住・在勤・在学者 11月6日(月)午前9時から広報課 広聴・相談担当 ☎03-5803-1129へ

※予約制 ※秘密は厳守 ※当日の問合せは行政情報センター ☎03-5803-1132へ

	内容	相談員	定員(申込順)
法律	法律に関すること	弁護士	12人
税務	税金に関すること	税理士	各6人
不動産	不動産売買、賃貸借に関すること	宅地建物取引士	

精神保健相談

保健サービスセンター = 11月15日(水)・24日(金)、保健サービスセンター本郷支所 = 11月10日(金)・27日(月) 精神科医による個別相談(家族からの相談も可) 無料 ☎03-5803-1807、保健サービスセンター本郷支所 ☎03-3821-5106へ

意見募集(パブリックコメント)

(仮称)文京区手話言語条例の基本的な考え方及び(仮称)文京区障害者による情報の取得及び利用並びに意思疎通の促進に関する条例の基本的な考え方について、意見を募集します。

▶ 閲覧場所 障害福祉課・行政情報センター・地域活動センター・図書館・区民課

●ご意見をお寄せください

ご意見は、住所・氏名を明記し、持参・郵送・FAX又はEメール(区民課から送信可)で障害福祉課へ

▶ 閲覧・募集期間 11月1日(水)～30日(木)必着

●区民説明会を開催します

11月8日(水) 22日(水) 午後6時30分 ①シビックセンター3階区民会議室 ②勤労福祉会館 ①30人 ②20人(先着順) 当日直接会場へ

*お寄せいただいたご意見は、整理したうえで、個人情報を除き区民課で公開する予定です。なお、いただいたご意見に対して個別の回答は行いません。

〒112-8555 文京区障害福祉課障害福祉係 ☎03-5803-1211 FAX ☎03-5803-1352

小学校新入学用品費を入学前3月に支給

希望者は、10月上旬に送付した就学時健康診断通知書に同封の案内及び申請書を確認のうえ、申請してください。

区内在住(6年3月下旬の支給時点)で生活保護に準ずると認められる新小学校1年生の保護者 申請書を郵送又は直接 〒112-8555 文京区学務課学事係 ☎03-5803-1295へ ▶ 申請書 区民課からダウンロード ▶ 申請期間 11月1日(水)～6年2月22日(木)消印有効

※世帯全員の所得の合算が認定基準所得額以下の場合、援助(収入の有無に関係なく税申告が必要)。認定基準額所得額等詳細は、区民課参照



4年度介護保険運営状況のお知らせ

介護保険課介護保険管理係 ☎03-5803-1389、介護保険課給付係 ☎03-5803-1388

介護保険は、介護が必要な高齢者を社会全体で支え合う仕組みです。区では、適正な介護保険制度の運営を図りながら、介護サービスの向上に取り組んでいます。

第1号被保険者(65歳以上の方)における要介護及び要支援認定を受けている方は、着実に増加しており、4年度末には8,921人となっています。

また、高齢者人口における要介護(要支援)認定者の割合である「認定率」も20.2%と、増加傾向で推移しています。

要介護*1・要支援*2「認定者数」と「認定率」の推移

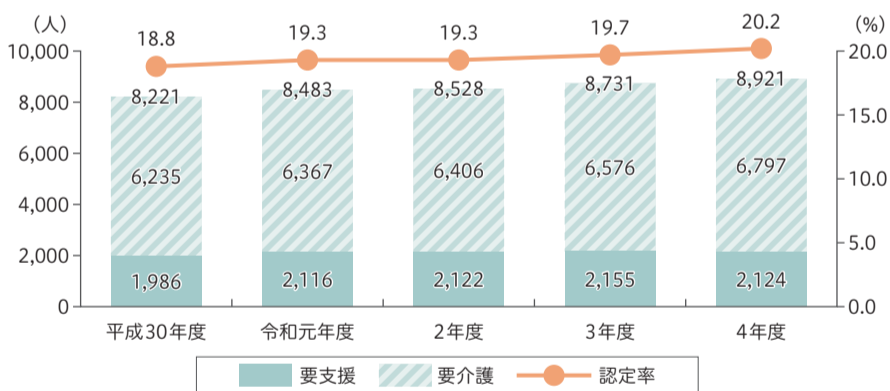

*1 要介護:被保険者が寝たきりや認知症等で常時介護を必要とする状態
*2 要支援:家事や身支度等の日常生活に支援が必要であり、特に介護予防サービスが効果的な状態

4年度介護保険特別会計の決算状況

歳入		歳出	
区分	収入済額(円)	区分	支出済額(円)
保険料(第1号被保険者)	3,683,366,800	総務費(人件費・事務費)	657,371,156
使用料及び手数料	3,000	保険給付費	14,601,625,737
国庫支出金(国)	3,484,614,950	地域支援事業費	736,604,511
支払基金交付金(第2号被保険者)	4,041,425,591	基金積立金	336,307,971
都支出金(東京都)	2,300,557,979	諸支出金(国等への清算返還金等)	275,840,575
繰入金(文京区)	2,857,867,000	予備費	0
繰越金(前年度残額)	515,388,574	合計	16,607,749,950
諸収入(会計年度任用職員社会保険料等)	8,601,012		
財産収入(基金積立金の預金利子)	1,241,000		
寄付金	300,000		
合計	16,893,365,906		



4年度分の介護保険料収納率は98.7%でした!

※歳入と歳出の差額285,615,956円は、繰越金として翌年度の歳入となる
※保険料の収入額は、還付未済額を含む

介護給付費は増加しています

介護サービスの利用にかかる経費は、原則として利用者が所得により費用の1割・2割・3割を支払い、残りを区が保険給付します。4年度の介護給付費の総額は、前年度に比べ約2.2%増加して146億162万5,737円となりました。そのうち、居宅サービス費は、3億2,942万円、3.8%の増となりました。

介護(予防)サービス類型別給付費内訳

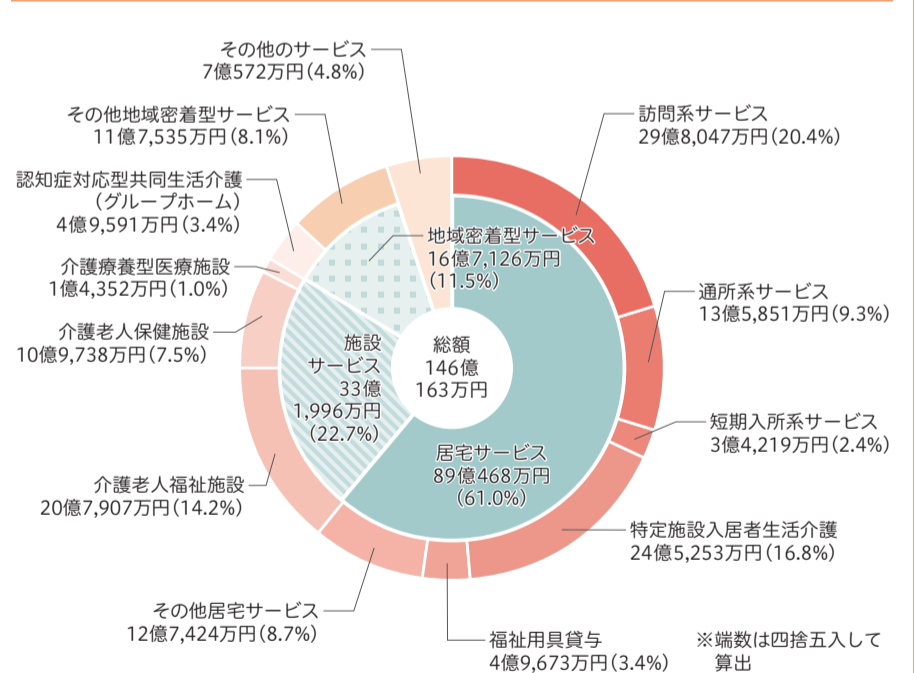

- 訪問系サービス: 訪問介護、訪問入浴介護、訪問看護、訪問リハビリテーション
- 通所系サービス: 通所介護、通所リハビリテーション
- 短期入所系サービス: 短期入所生活介護、短期入所療養介護
- その他居宅サービス: 福祉用具購入、住宅改修、居宅療養管理指導、居宅介護支援
- その他地域密着型サービス: 定期巡回・随時対応型訪問介護看護、夜間対応型訪問介護、認知症対応型通所介護、小規模多機能型居宅介護、地域密着型介護老人福祉施設入居者生活介護、看護小規模多機能型居宅介護、地域密着型通所介護
- その他のサービス: 特定入所者介護サービス費、高額介護サービス費、高額医療合算介護サービス費、審査支払手数料
- 介護療養型医療施設は介護医療院も含む

運営状況の詳細は、「文京の介護保険(令和5年版)」に掲載しています。

▶ 閲覧場所 行政情報センター・区民課

※冊子は行政情報センターで販売(920円)



介護職員でもあるお笑い芸人オラキオ氏と若手介護職員とのトークセッションをYouTube「オラキオの介護すてき発見!!」で配信しています。介護に興味のある方は、ぜひ視聴ください。

出演 オラキオ氏、カンカン氏、さわやか五郎氏、区内事業所介護職員ほか
介護保険相談係 ☎03-5803-1383

YouTube「文京区公式チャンネル」▲

エコドライブを意識し、二酸化炭素の排出量を抑えましょう。共同で自動車を利用するカーシェアリングは、維持費の負担軽減だけでなく、二酸化炭素排出量の削減に効果があります。そのほか、移動手段として電車やバス、自転車の利用もエコにつながります。環境政策課地域環境係 ☎03-5803-1828

11ch 11月の番組表

企画・報道・CATV担当 各番組の紹介はこちら ▶

☎03-5803-1130

時間	番組
8:30	ライフサポートナビ(1~5日、13~19日、27~30日)「ねんきんネット」でできること(6~12日)子どもへの薬の使い方【外用薬編】(20~26日)子どもたちの未来をつなぐふるさと納税で子ども宅食
40	Let'sスポーツ!(1~5日)スポーツ万能忍者への道①【体操・マット編】Myストーリー(6~12日、20~26日)文京区 技能匠 彫刻家 宝飾作家 舟江千代治さん Let'sスポーツミニ(13~19日、27~30日)スポーツ万能忍者への道②【なわとび編】
45	Let'sスポーツミニ(13~19日、27~30日)スポーツ万能忍者への道③【ボール投げ編】
50	文京インフォメーション(～59)(1~30日)
9:00	介護予防体操(1~30日)
10	スマイルらひ(1~5日、13~18日、27~30日)ポジティブシアター心・技・体 ライフサポートナビ(6~12日、22~26日)遺贈寄付について
20	スマイルらひ(1~5日)井澤由美子の食卓ごはん!～簡単レシピで酒を嗜む～(13~18日)井澤由美子の食卓ごはん!～保存食と発酵食～ファイブセンスB(27~30日)小石川植物祭①
25	すくすくカレンダーミニ(6~12日)理科実験教室「キッチン科学～せんざい～」(22~26日)理科実験教室「ゴムのふしぎ」
30	すくすくカレンダー(1~5日)親子で遊べる!子育てひろばはびよひろばの紹介(13~18日)あなたの子育て応援します!～びよびよひろば～(22~26日)地域子育て支援拠点 特別番組(6~12日)家庭的保育事業者の紹介ファイブセンスB(27~30日)小石川植物祭②
40	(手)ファイブセンスB(1~5日)文京シビックホールリニューアル(13~18日、27~30日)生まれ変わった!文京区立 神明町電車庫跡公園(手)Myストーリー(6~12日、22~26日)文京の地域文化センターグループ会 発表会 観望亭 観望さん
50	文京インフォメーション(～57)(1~30日)
12:00	くらしのSafetyミニ(1~5日)110番の適正利用・巡回連絡 ナイスキャッチぶんきょう(6~12日、13~18日、27~30日)スマイルらひ(22~26日)あなたは大丈夫?正しいお酒の付き合い方
05	くらしのSafetyミニ(1~5日)～新たな犯罪実行者を生まないために～#BAN劇/バイト
20	ぶんきょう演説行(1~5日)大塚のラジオ体操一人と四四季(6~12日、22~26日)湯島聖堂～昌平坂学問所、近代教育の源流を訪ねて～(13~18日、27~30日)文京ふるさと歴史館特別展「湯島の歴史～江戸・東京の学で文京」
30	ぶんきょう演説行(1~5日、13~18日、27~30日)腹ごしらした風魚をたどる ライフサポートナビ(6~12日)子どもへの薬の使い方【飲み薬編】(22~26日)子どもへの薬の使い方【外用薬編】
40	(手)Myストーリー(1~5日、13~18日、27~30日)東京ケーブルネットワーク社長大坪寛次さん(手)ライフサポートナビ(6~12日、22~26日)Cheer Up!みんなであつくる文京みやげ
50	文京インフォメーション(～57)(1~30日)
16:00	文京の茶セレクション(1~5日)「令和5年度 啄木学級 文京講座」対談(6~12日、22~26日)在宅医療講座「ACP(アドバンス・ケア・プログラン)をこぼすか?」(13~18日)学校保健会総会 特別講演「これからは食育を」(27~30日)地域安全のつどい
18:00	(1~30日)(8:30の番組再放送)
10	(1~30日)(9:10~9:57の番組再放送)
19:00	(1~30日)(16:00の番組再放送)
21:00	(1~30日)(12:00の番組再放送)
10	(1~30日)(8:40の番組再放送)
20	(1~30日)(12:20~12:57の番組再放送)

*番組は変更する場合があります。あらかじめご了承ください。

区議会一般質問 11/19(日)～21(火) 期間中は特別編成で放送します。 放送時間:9:10~/12:00~/16:00~/18:00~/19:00~/21:00~

11月 地域子育てステーション

事前連絡が必要です [受付時間]9:00～17:00

保育園名	日時	主な内容	電話
藍 染	21(火)	ホールで遊ぼう	03-3828-5509
久 堅	15(木)		03-3811-0712
青 柳	2(水)	栄養士と話そう	03-3941-4518
さしがや		ホールで遊ぼう	03-3811-3474
駒 込	14(火)	ペラダで遊ぼう	03-3821-8800
こひなた		保育園のお庭で遊ぼう	03-3943-4457
本 郷	8(水)	スタンプ遊びを楽しもう	03-3812-2394
大 塚	14(火)	保育園で遊ぼう	03-3943-1631
し お み	7(月)	手作り玩具で遊ぼう	03-3827-8229
千 石	8(水)	身体を動かして遊ぼう	03-3947-9220
向 丘	16(木)	保育園で遊ぼう	03-3814-6755
水 道	8(水)	パネルシアターを見よう	03-3812-2237
本 駒 込		看護師の話の間こう～感染症対策など～	03-3822-3659
本駒込南	15(水)	パネルシアターを楽しもう	03-3823-3247
千石西		保育園であそぼう	03-3944-4688
本駒込西	14(火)	屋上で遊ぼう	03-3947-2906
目 白 台	7(月)	手作り楽器で遊ぼう	03-3945-4220

※開催時間はおおむね30分～1時間
※申込後、不参加の場合は園に連絡のこと

第45回 文京菊まつり

文京花の五大まつりのひとつ「文京菊まつり」では、菊の衣装をまとった「菊人形」や崖から垂れ下がるように仕立てられた「懸崖」、一本の茎に数百輪の花を咲かせる「千輪咲き」など、境内一面に多種多様な菊を展示します。

11月1日(水)～22日(水)湯島湯島天満宮境内(湯島3-30-1)無料観覧券発行委員会(湯島天満宮内) ☎03-3836-0753、アカデミー推進課観光担当 ☎03-5803-1174

菊まつりガイドツアー

湯島天満宮を出発し、湯島・池之端界隈を巡るコースを区公認の観光ガイドがご案内します。

11月4日(土)午前11時②午後1時④徒歩で全行程(約1.5km)歩ける方④20人②10人(抽選)無料観覧券文京区観光協会テント前に各30分前までに集合 ☎文京区観光インフォメーション ☎03-5803-1941

コース(1時間程度)
(集合)湯島天満宮一切通坂一隣祥院一鉄門一講安寺一無線発一旧若崎邸前一湯島天満宮(解散)

※1グループ2人まで
※事前に区民の「ご利用にあたってのお願い」を確認のこと
※天候等により中止の場合あり

文京区青少年健全育成会九地区合同行事 文の京子どもまつり

～おいでよ! モンスターパーク!～

きみもモンスターにならないか?～
9つの青少年健全育成会による、年に1度のお祭りです。ぜひ、親子でご参加ください。

11月12日(日)午前10時～午後3時(雨天決行)無料当日直接会場へ児童青少年課 青少年係 ☎03-5803-1186

会場	内容
教育の森公園	モンスターと遊んでプレゼントを貰おう!、へんしん処、モンスターゲートウェイ、ドリンクBAR MONSTER 9、心霊スポット#モンスター映え、児童館ブース、危機管理課ブース、小石川医師会ブース
スポーツセンター	スペシャルステージ、モンスターカードゲーム、Bunkyo Haunted House

※詳細は区民課参照

「青少年健全育成会」って知ってる?
文京区の青少年のすこやかな成長を目的に活動しているボランティア団体です。地域の大人たちが力を合わせ、マラソン大会やおまつりなどのイベントを実施しています。区内には9つの青少年健全育成会があり、総勢約750人の委員が活動しています。

小石川植物祭 2023

植物やまち・人のつながりに新たな価値を見出す「小石川植物祭」。今年は「命名」のテーマのもと、多種多様な出展者が集います。

11月3日(祝・金)～5日(日)午前9時～午後4時30分(入園は午後4時まで)小石川植物園(白山3-7-1)園どなたでも無料観覧券発行委員会事務局 ☎050-1808-7742(午前9時～午後4時30分)

※雨天時の決行は11月1日(水)に判断、詳細は小石川植物祭参照

全国落校サミット文京大会記念事業 時代まつり in 文京

第20回全国落校サミットが文京区で開催されることを記念し、「時代まつり in 文京」を初開催します。

11月3日(祝・金)無料観覧アカデミー推進課観光担当 ☎03-5803-1174

イベント名	会場	時間(予定)	内容
時代まつり行列	傳通院～伝通院前通り～春日通り～磯川公園	11:00～12:00	公募により選ばれた子どもたちや盛岡さんさ踊り隊による、傳通院から磯川公園まで約700mの行進
物産展・キッチンカー	磯川公園	10:00～16:00	物産展＝熊本県・茨城県常総市・島根県津和野町・若手県盛岡市・文京区観光協会キッチンカー＝5店舗程度出店予定
緑日	傳通院	11:00～16:00	射的やヨーヨー釣り等のお楽しみが楽しめるイベント
文の京コミュニティコンサート	織月会館(傳通院内)	14:00～14:50	国内外で活躍する「あべや」による津軽三味線のコンサート ※入場無料

※詳細は区民課参照

5年度企画展・全国落校サミット文京大会記念事業 ぶんきょうの学び舎展

～昌平坂学問所が未来に紡ぐもの～

湯島聖堂にかつて存在した幕府直轄の学び舎である昌平坂学問所を中心とした企画展を開催します。昌平坂学問所の歴史や、文京区の区域に存在した藩校等の学び舎をパネルで紹介し、併せて湯島聖堂を管理する(公)斯文会所蔵の江戸時代の大成殿(孔子廟)の屋根飾りや、都立中央図書館特別文庫室所蔵の当時の学生名簿などの貴重な資料を公開します。

11月14日(火)～21日(火)午前10時～午後6時 無料観覧アカデミー推進課文化事業係 ☎03-5803-1120 ※詳細は区民課参照

文京区中学生俳句大会作品募集

季節の言葉(季語)を一つ取り入れ、学校生活や日々の喜び・発見などを、自由に5・7・5で表現してみましょう。

▶選者 佐賀賀正美氏・松澤雅世氏(ぶんきょう俳壇選者)区内在住・在学の中学生無料観覧券指定の投句用紙に必要事項を記入し、郵送又は直接〒112-0003文京区春日1-16-21(公)文京アカデミー学習推進係 ☎03-5803-1119へ▶投句用紙配布 アカデミー文京・地域アカデミー(☎https://www.b-academy.jp/にも掲載) 11月17日(金)必着

テーマ	句数	季語(季節感を表す言葉)
自由句 (秋から冬の季節の言葉 [季語]をひとつ含む句)	1人2句まで	秋の季語 (例)紅葉・くり・柿・菊・コスモス・虫・月・秋風など 冬の季語 (例)落葉・手袋・マフラー・コート・セーター・焚火・炬燵・暖房など

※特選(10句)及び入選(20句)は上記記載予定(特選は区報2/10号・スクエア2月号にも掲載予定)

アクティブ介護文京2023 ～文京みんなのつどい～

「いつまでも安心して暮らせる地域社会を目指して」をテーマに、介護の魅力を伝えます。

11月7日(火)午前10時～午後4時 介護の仕事に興味のある方無料当日直接会場へ介護保険課 ☎03-5803-1383

会場	時間	内容
ギャラリーシビックアートサロン	10:00～16:00	●介護のごとの魅力を伝える各事業所が特色を生かした展示で、楽しく明るい日々の活動を紹介 ●福祉用具コーナー 車いすなどの用具に、見て触れる体験
区民ひろば	①10:30～11:00 ②14:00～14:30	●オラキオ氏、ザ・グレート・カブキ氏と健康体操 オラキオ氏(体操芸人)とザ・グレート・カブキ氏(元プロレスラー)が先生となり、独自の健康体操を実施 ※ザ・グレート・カブキ氏は②のみ出演 ※入場制限を行う場合あり

一歩いっぽ祭り

4年ぶりに一歩いっぽ祭りを開催します。

大塚・小石川福祉作業所では、障害のある方が作業や創作活動などに取り組んでいます。地域との交流を楽しみにお待ちしております。

大塚塚福祉作業所＝11月4日(出)午前10時～午後2時、小石川福祉作業所＝11月11日(出)午前10時～午後2時 施設紹介・模擬店各種・産地直販・ゲームコーナー・演奏会等 当日直接会場へ大塚福祉作業所 ☎03-3946-5601 ☎03-3946-2667、小石川福祉作業所 ☎03-3811-1431 ☎03-5689-4523

※午前10時からオープニングセレモニー、午後2時30分からバザー(小石川のみ)を開始

入場無料 図書館

会場・問合せ	日時	内容・講師(敬称略)・対象・定員等
男女平等センター 眞砂中央図書館 ☎03-3815-6801	11/18(土) 14:00～16:15	映画会「すばらしき世界」 ▶出演 役所広司 16歳以上 80人(申込順) 11/1(火)9:00から電話又は直接眞砂中央図書館へ(図書館からも申込可)
	11/25(日) 14:00～15:30	中島京子講演会 園直木賞作家が語る私と文京区 園中島京子 園中学生以上 120人(抽選) 往復はがきにイベント名・住所・電話番号・参加者全員の氏名・年齢・講師への質問(任意)を明記し、〒113-0033文京区本郷4-8-15眞砂中央図書館へ(図書館からも申込可) 11/8(火)必着 ※1グループ2人まで
小石川図書館 ☎03-3814-6745 ※会場は4階(エレベーターなし)	11/1(火)～30(日) 14:00～15:30	YAイベント「図書館クイズ」 園館内(1～3階)でクイズの答えを探す 園中学生以上 園当日直接会場へ
	11/12(日) 14:00～15:30	レコード・コンサート「レコードで聴く英国ロックの世界」 園所蔵レコードの中からスタッフが薦める曲を紹介 園どなたでも 園50人(先着順) 園当日直接会場へ
	11/23(祝・木) 14:00～15:30	アンガーマネジメント講座 園子育てのイライラを解消する講演 園飛田野美幸 2歳～小学生の保護者 園50人(申込順) 11/1(火)13:00から電話又は直接小石川図書館へ(図書館からも申込可) ※保育 園2歳以上 園9人(申込順) 希望者は、申込時に問合せ
本駒込図書館 ☎03-3828-4117	11/19(日) 13:00～16:00	ひゃっか王からの挑戦状 園百科事典を使った謎解き 園小学生 園25人(先着順) 園当日直接会場へ
水道端図書館 ☎03-3945-1621	11/10(金)～14(火) 11:00～18:00	展示会「江戸の水道端」 園江戸時代の水道端周辺の様子を地図を中心に紹介 園どなたでも 園当日直接会場へ
	11/25(日) 14:00～15:30	郁子なるかな 恒久保伸ギター演奏会音楽の庭 園ギタール演奏会▶出演 恒久保伸 園中学生以上 園50人(申込順) 11/10(金)9:00から電話又は直接水道端図書館へ(図書館からも申込可)
目白台図書館 ☎03-3943-5641	11/18(土) 14:00～15:40	編集者体験講座～出版企画書を書いてみよう～ 園出版企画書作成を体験するワークショップ 園青木肇 園中学生以上 園15人(申込順) 10/30(月)13:00から電話又は直接目白台図書館へ(図書館からも申込可)
湯島図書館 ☎03-3814-9242	11/18(土) 14:00～15:30	湯島図書館医療講座TMDU出張がんレクチャー 園第2回「がん向き合う心」 園山下礼 園どなたでも 園25人(申込順) 11/4(土)9:00から電話又は直接湯島図書館へ(図書館からも申込可)
大塚公園どりの図書室 ☎03-3945-0734	11/17(金) 18:30～20:30	みどりの図書室ボードゲームクラブ 園ボードゲーム体験 園中学生以上 園12人(申込順) 11/1(火)から図書館から申込

区民大会

区民バスケットボール大会

16年1月21日(日)午前9時20分 区スポーツセンター 区内在住・在勤・在学の小学生チーム及び16歳以上で構成するチーム 園一般＝男子16チーム・女子8チーム、シニア＝男子8チーム・女子4チーム、のんびり＝20チーム、小学生＝男女各8チーム(申込順) 1チーム2,000円(当日現金払) 園申込書を 園又は 園で文京区バスケットボール協会・酒井 ☎090-2523-6974 ☎03-5668-3791 園bunkyobasket@yahoo.co.jpへ▶申込書 文京区バスケットボール協会 からダウンロード▶申込期間 11月1日(水)～12日(日)正午
※チーム全員がスポーツ傷害保険等に加入のこと
※健康保険証持参を推奨
※代表者会議を6年1月13日(土)午後7時からスポーツセンター 文京区バスケットボール協会▶開催

教室

アクアエクササイズ(12月水曜コース)

12月6日～27日の水曜(全4回)午前10時～11時30分 総合体育館 園アクアダンス・筋力トレーニング等 園医師から運動制限を受けていない18歳以上の区内在住・在勤・在学者 園50人(抽選) 2,200円(保険料込) 園往復はがき(1人1枚)に教室名・住所(在勤者は勤務先名・所在地、在学者は学校名も)・氏名(ふりがな)・年齢・電話番号・性別と返信用にもあて先を明記し、〒113-0033文京区本郷7-1-2総合体育館 ☎03-3814-4271へ 11月8日(水)必着

ジュニアサッカー教室

12月9日(土)午後1時30分～3時30分(午後1時から受付) 小石川運動場 園日本サッカー協会ほか 区内在住・在学の小学3～6年生 園90人(抽選) 100円 園申込フォームから申込 11月17日(金) 園スポーツ振興課 ☎03-5803-1308

文京SOGIにじいろ映画会 「リトル・ガール」

女の子として自分らしく生きることを夢見る7歳のサシャと、サシャを支える家族の姿を映した胸に響くドキュメンタリー作品「リトル・ガール」を上映します。昼の部では、上映後に映画の内容を深めるトークライブを行います。

12月1日(金)①午後1時30分～4時30分②午後7時～8時30分 シビックホール小ホール 園どなたでも 園各280人(先着順) 無料 園当日直接会場へ 園総務課ダイバーシティ推進担当 ☎03-5803-1187
※各回45分前から整理券配布(1人1枚)
※①のみ手話通訳及び保育(園1歳以上の未就学児)あり。保育希望者は、11月17日(金)までに電話で上記へ(定員あり)
※①のみ上映後にトークあり [園屋成和昭氏(アウト・ジャパン代表取締役)ほか]

よくわかる政治と選挙のはなし(白ばらセミナー)

11月25日(土)午後1時30分～4時(30分前から開場) シビックホール小ホール 園①基調講演「テレビで話せない政治の舞台裏 日本の未来は大丈夫?」②パネルディスカッション 園青山和弘氏(政治ジャーナリスト 元日本テレビ解説委員)③黒崎洋介氏(神奈川県立横浜瀬谷高等学校教諭)ほか 園どなたでも 園300人(先着順) 無料 園当日直接会場へ 園選挙管理委員会事務局 ☎03-5803-1287

▲青山和弘氏

牧阿佐美バレエ団「ダンス・ヴァンドゥⅡ」

16年2月3日(土)②4日(日)午後3時 シビックホール大ホール 園牧阿佐美バレエ団がお届けする珠玉の作品集▶出演 牧阿佐美バレエ団 5席13,000円、A席10,000円、B席7,000円、C席4,000円、エコノミー席2,000円(6年1月10日(火)からバレエ団オフィシャルサイトでのみ発売、席の選択不可) 園11月8日(火)午前10時からシビックチケット ☎03-5803-1111(窓口・電話)で発売

区民先行予約(1日限り)
11月4日(土)午前10時～午後7時(電話予約のみ、数に限りあり) 区内在住・在勤・在学者
シビックホールメンバーズ先行発売
11月5日(日)午前10時～6日(月)受信有効
※発売初日・区民先行予約日のチケット購入・予約は、1人4枚まで(席の選択不可)
※メンバーズ先行発売はシビックホールメンバーズから会員登録のうえ購入(1人4枚まで、席の選択可)

▲シビックホールメンバーズ

催し物等に参加する際はご協力ください

手洗い

咳エチケット

体調不良の方はご遠慮ください

新型コロナウイルスの感染状況により、掲載内容(日時や開催方法等)は変更・中止・延期になる可能性があります。詳細は各担当へお問合せください。

掲載内容は変更・中止・延期になる可能性があります

新型コロナウイルスの感染状況により、掲載内容(日時や開催方法等)は変更・中止・延期になる可能性があります。詳細は各担当へお問合せください。

子育て

11月「親子で楽しむコンサート」

11月18日(土)午前10時30分～11時30分水道保育園園ピアノ等によるコンサート

はじめての離乳食講習会

11月29日(水)午前10時30分～11時30分午後1時～2時(10分前から受付)

母親学級(土曜1回コース)

12月2日(土)午前9時30分～11時15分保健サービスセンター

両親学級

沐浴、育児(着替え、おむつ替えなど)デモ、産後の話、リラックス体操など

Table with 4 columns: 日時, 会場, 定員, 申込問合せ

母子手帳・筆記用具・飲み物(必要な方)を持参 ※オンライン形式は、はがき申込不可

幼児食講習会

12月8日(金)午前10時30分～11時30分午後1時～2時(10分前から受付)

健康

ダウン症の会

11月24日(金)午後2時～3時30分保健サービスセンター

健康スキルアップクラス

64歳以下の区内在住者(初めて参加する方、全回参加できる方を優先)

Table with 4 columns: 日時, 会場, 講師, 内容

歯周疾患検診

区内歯科指定医療機関の協力のもと、歯周疾患検診を実施しています。

保健サービスセンターの健康相談(11月)

Table with 4 columns: 区分, 対象, 日時, 受付時間

※1 骨密度測定可 ※2 2歳児の定期歯科健診も実施 ※3 八千代助産院でも実施

生活習慣病とお酒の話

12月4日(月)午後2時～4時アカデミー文京

健康センターで運動を始めませんか

健康センターで運動をするためには、基礎コース又は心電図等コースへの参加が必要です。

Table with 4 columns: 日時, 内容, 対象, 定員

健康診断結果記録[血圧・血液検査(血清脂質・肝機能・血糖・貧血)1年以内で直近のもの]が必要、当日持参しない場合は利用不可

健康づくり栄養教室

毎日コツコツ～骨粗しょう症予防～ 12月14日(土)午後1時30分～2時30分

11月の休日医療のご案内

休日診療当番医

電話で待ち時間等を確認のうえ、健康保険証を持参して受診(医療受給者証などの交付を受けた方は、あわせて持参)

Table with 4 columns: 日, 医療機関名, 調剤, 所在地, 電話

休日調剤薬局

Table with 4 columns: 日, 薬局名, 調剤, 所在地, 電話

医療機関案内

Table with 3 columns: 機関名, 電話, 受付時間

