

# 資料編

## 資料1 介護保険事業の実施状況（制度開始5年間の推移）

|                         |    |
|-------------------------|----|
| 1 被保険者と要支援・要介護認定者数      | 91 |
| 2 年齢階層別認定者数・認定率         | 92 |
| 3 年度別介護度別月平均居宅介護サービス利用率 | 92 |
| 4 年度別介護サービス等給付費         | 93 |
| 5 介護サービス別給付費実績          | 94 |
| 6 介護サービス別利用者実績          | 94 |

## 資料2 第2期介護保険事業計画値と実績

|                                 |     |
|---------------------------------|-----|
| 1 第1号被保険者数等の状況                  | 95  |
| 2 所得段階別被保険者数                    | 95  |
| 3 保険料の収納状況                      | 95  |
| 4 介護サービスの利用状況                   | 96  |
| 5 給付費の状況                        | 98  |
| 6 介護保険特別会計の決算状況                 | 99  |
| 7 23区別高齢者1人当たり介護給付額と保険料         | 100 |
| 8 23区別在宅系・施設系サービス高齢者1人当たりサービス費用 | 100 |

## 資料3 介護予防事業（地域支援事業）計画

|                                  |     |
|----------------------------------|-----|
| 1 一般高齢者施策（ポピュレーションアプローチ）実施施設及び定員 | 101 |
| 2 特定高齢者施策（ハイリスクアプローチ）実施施設及び定員    | 102 |
| 3 地域支援事業の見込量及び費用額                | 103 |

## 資料4 日常生活圏域別の状況

|                |     |
|----------------|-----|
| 1 日常生活圏域別の人口等  | 104 |
| 2 介護施設等の整備状況   | 105 |
| 3 介護保険施設等の整備状況 | 105 |
| 4 施設整備状況マップ    | 106 |

## 資料5 計画改定の検討体制・経過

|                                     |     |
|-------------------------------------|-----|
| 1 検討体制                              |     |
| （1）文京区地域福祉推進協議会設置要綱                 | 108 |
| （2）文京区地域福祉推進本部設置要綱                  | 110 |
| 2 検討経過                              |     |
| （1）地域福祉推進協議会                        | 114 |
| （2）地域福祉推進本部                         | 114 |
| （3）地域福祉推進本部幹事会                      | 114 |
| （4）高齢者・介護保険専門部会                     | 115 |
| （5）分科会                              | 115 |
| 3 文京区地域包括ケア推進委員会設置要綱                | 116 |
| 4 区民説明会等の開催状況                       |     |
| （1）介護保険事業等区民説明会                     | 119 |
| （2）地域福祉計画、高齢者・介護保険事業計画「中間のまとめ」区民説明会 | 119 |
| （3）高齢者・介護保険事業計画区民説明会                | 120 |

# 資料 1 介護保険事業の実施状況（制度開始5年間の推移）

## 1 被保険者と要支援・要介護認定者数

（単位：人）

|            | 人口数<br>A | 第1号被保険者数<br>B                   |                        |                        |                      |                            |                            | 第2号被保険者<br>中<br>認定者数<br>N |
|------------|----------|---------------------------------|------------------------|------------------------|----------------------|----------------------------|----------------------------|---------------------------|
|            |          | 前期高齢者数<br>(65歳以上<br>75歳未満)<br>C | 後期高齢者数<br>(75歳以上)<br>D | 第1号被保険者<br>中の認定者数<br>H |                      | 前期高齢者数<br>I                | 後期高齢者数<br>J                |                           |
|            |          |                                 |                        | 前期高齢者<br>比<br>K=H/C%   | 後期高齢者<br>比<br>L=H/D% |                            |                            |                           |
|            |          | 人口比<br>E=B/A%                   | 第1号被保険者比<br>F=C/B%     | 第1号被保険者比<br>G=D/B%     | 第1号被保険者比<br>K=H/B%   | 第1号被保険者<br>(前期)比<br>L=I/C% | 第1号被保険者<br>(後期)比<br>M=J/D% |                           |
| 平成13年3月31日 | 176,400  | 32,944                          | 17,974                 | 14,970                 | 3,853                | 571                        | 3,282                      | 95                        |
|            |          | 18.7%                           | 54.6%                  | 45.4%                  | 11.7%                | 3.2%                       | 21.9%                      |                           |
| 平成14年3月31日 | 178,235  | 33,572                          | 18,123                 | 15,449                 | 4,595                | 678                        | 3,917                      | 116                       |
|            |          | 18.8%                           | 54.0%                  | 46.0%                  | 13.7%                | 3.7%                       | 25.4%                      |                           |
| 平成15年3月31日 | 179,812  | 34,134                          | 18,311                 | 15,823                 | 5,278                | 781                        | 4,497                      | 158                       |
|            |          | 19.0%                           | 53.6%                  | 46.4%                  | 15.5%                | 4.3%                       | 28.4%                      |                           |
| 平成16年3月31日 | 182,649  | 34,512                          | 18,125                 | 16,387                 | 5,889                | 858                        | 5,031                      | 172                       |
|            |          | 18.9%                           | 52.5%                  | 47.5%                  | 17.1%                | 4.7%                       | 30.7%                      |                           |
| 平成17年3月31日 | 184,702  | 34,990                          | 18,105                 | 16,885                 | 5,982                | 803                        | 5,179                      | 163                       |
|            |          | 18.9%                           | 51.7%                  | 48.3%                  | 17.1%                | 4.4%                       | 30.7%                      |                           |

注) 人口=住民基本台帳人口+外国人登録人口

注) 第1号被保険者数=住民基本台帳人口+外国人登録人口+住所地特例(すべて65歳以上)

注) 第1号被保険者及び要介護・要支援認定者は、介護保険事業状況報告書によります。

平成12年度に介護保険制度の運営が始まって以来、第1号被保険者に占める要支援・要介護認定者の比率は年々高まってきましたが、平成16年度と平成17年度は17.1%と同率となっています。

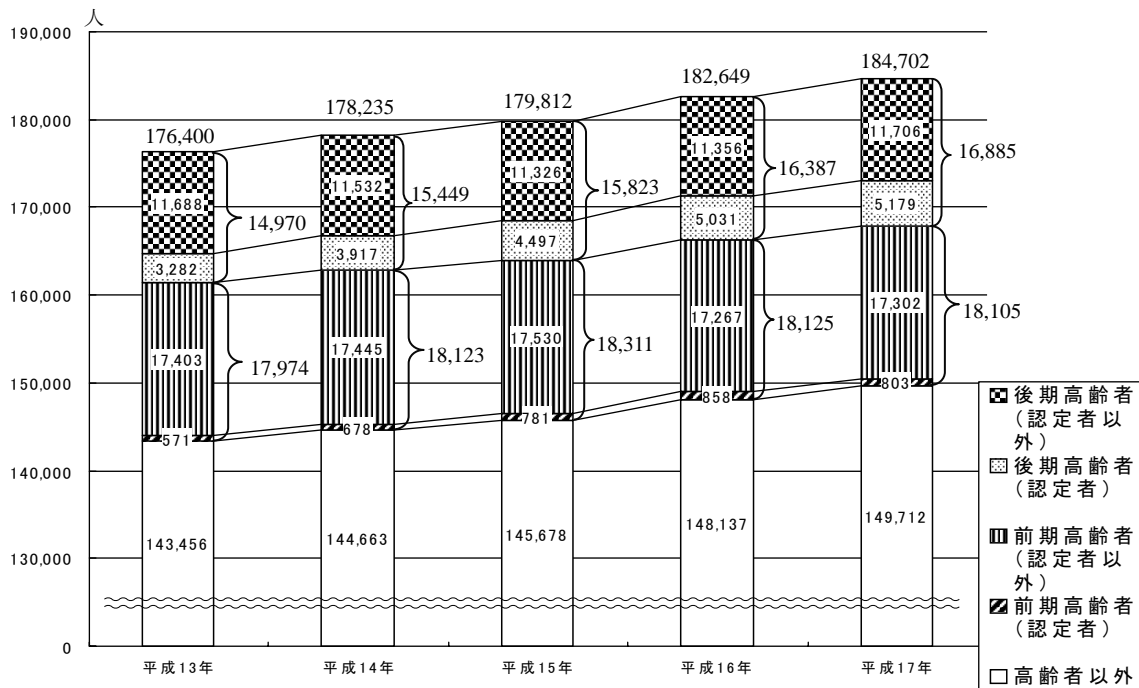

## 2 年齢階層別認定者数・認定率

|          | 65歳～74歳 |      | 75歳～79歳 |       | 80歳～   |       | 計       |       |
|----------|---------|------|---------|-------|--------|-------|---------|-------|
| 第1号被保険者  | 18,105人 |      | 7,172人  |       | 9,713人 |       | 34,990人 |       |
| 要介護度     | 人数      | 認定率  | 人数      | 認定率   | 人数     | 認定率   | 人数      | 認定率   |
| 要支援      | 171人    | 0.9% | 264人    | 3.7%  | 694人   | 7.1%  | 1,129人  | 3.2%  |
| 要介護1     | 233人    | 1.3% | 321人    | 4.5%  | 1,042人 | 10.7% | 1,596人  | 4.6%  |
| 要介護2     | 129人    | 0.7% | 136人    | 1.9%  | 623人   | 6.4%  | 888人    | 2.5%  |
| 要介護3     | 99人     | 0.5% | 124人    | 1.7%  | 602人   | 6.2%  | 825人    | 2.4%  |
| 要介護4     | 95人     | 0.5% | 110人    | 1.5%  | 616人   | 6.3%  | 821人    | 2.3%  |
| 要介護5     | 76人     | 0.4% | 98人     | 1.4%  | 549人   | 5.7%  | 723人    | 2.1%  |
| 要支援・要介護計 | 803人    | 4.4% | 1,053人  | 14.7% | 4,126人 | 42.5% | 5,982人  | 17.1% |

(平成17年3月31日現在)

平成16年度末の認定者を年齢階層別に見てみると、認定率は前期高齢者で4.4%、後期高齢者で30.7%と大きな開きがあります。後期高齢者については、75歳から79歳までの認定率が14.7%にとどまっているのに対して、80歳を超えると42.5%と3倍近くの認定率となっています。

## 3 年度別介護度別月平均居宅介護サービス利用率

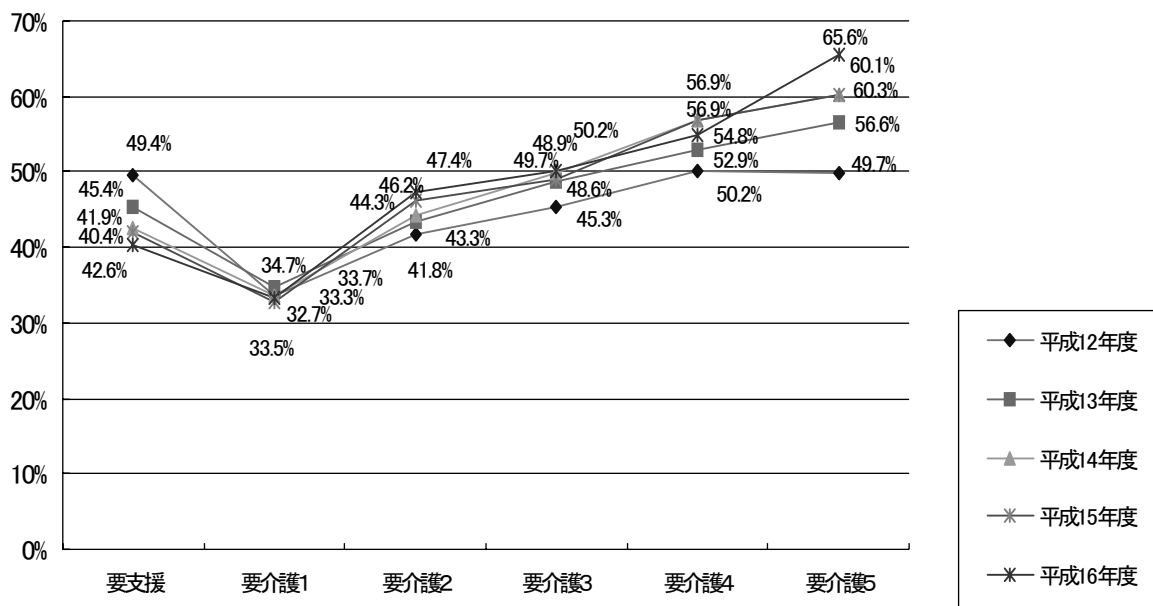

平均的な居宅介護（支援）サービスの利用状況は、支給限度額のほぼ半分程度の利用率となっています。

「要介護1」が特に利用率が低いのは、「要介護1」は「要支援」の支給限度額の3倍程度であり、「要支援」より介護の必要な身体状況ではあっても、比較的軽度であるため支給限度額まで利用しないことが考えられます。

## 4 年度別介護サービス等給付費

(単位：千円)

|        |                   | 居宅介護<br>サービス等給付費 | 施設介護<br>サービス等給付費 | その他    | 計         |
|--------|-------------------|------------------|------------------|--------|-----------|
| 平成12年度 | 給付費等              | 2,415,509        | 2,438,454        | 19,429 | 4,873,392 |
|        | 給付費等構成比           | 49.6%            | 50.0%            | 0.4%   | 100%      |
|        | 平均利用者数            | 2,173人           | 729人             | —      | 2,902人    |
|        | 平均利用者等構成比         | 74.9%            | 25.1%            | —      | 100%      |
|        | 1人当たりの<br>給付費(月額) | 93               | 279              | —      | 140       |
| 平成13年度 | 給付費等              | 3,406,394        | 3,056,626        | 47,718 | 6,510,738 |
|        | 給付費等構成比           | 52.3%            | 46.9%            | 0.7%   | 100%      |
|        | 対前年増加(減少)率        | 41.0%            | 25.4%            | 145.6% | 33.6%     |
|        | 平均利用者数            | 2,638人           | 903人             | —      | 3,541人    |
|        | 平均利用者等構成比         | 74.5%            | 25.5%            | —      | 100%      |
| 平成14年度 | 給付費等              | 4,189,227        | 3,506,860        | 55,843 | 7,751,930 |
|        | 給付費等構成比           | 54.0%            | 45.2%            | 0.7%   | 100%      |
|        | 対前年増加(減少)率        | 23.0%            | 14.7%            | 17.0%  | 19.1%     |
|        | 平均利用者数            | 3,175人           | 940人             | —      | 4,115人    |
|        | 平均利用者等構成比         | 77.2%            | 22.8%            | —      | 100%      |
| 平成15年度 | 給付費等              | 5,036,154        | 3,559,886        | 79,096 | 8,675,136 |
|        | 給付費等構成比           | 58.1%            | 41.0%            | 0.9%   | 100%      |
|        | 対前年増加(減少)率        | 20.2%            | 1.5%             | 41.6%  | 11.9%     |
|        | 平均利用者数            | 3,744人           | 983人             | —      | 4,727人    |
|        | 平均利用者等構成比         | 79.2%            | 20.8%            | —      | 100%      |
| 平成16年度 | 給付費等              | 5,507,877        | 3,629,617        | 87,159 | 9,224,653 |
|        | 給付費等構成比           | 59.7%            | 39.3%            | 0.9%   | 100%      |
|        | 対前年増加(減少)率        | 9.4%             | 2.0%             | 10.2%  | 6.3%      |
|        | 平均利用者数            | 4,131人           | 966人             | —      | 5,097人    |
|        | 平均利用者等構成比         | 81.0%            | 19.0%            | —      | 100%      |
|        | 1人当たりの<br>給付費(月額) | 111              | 313              | —      | 151       |

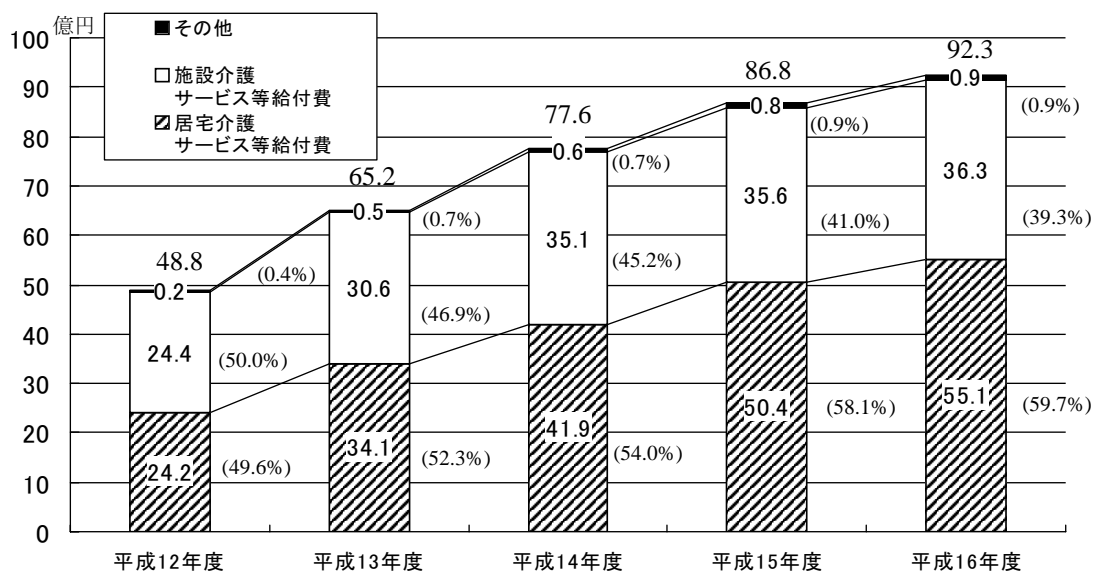

給付費は毎年伸びており、平成12年度当初からすると平成16年度は1.9倍近くになっていますが、平成15年度から平成16年度にかけての伸びはゆるやかになっています。

平成12年度では施設介護サービスと居宅介護サービスの給付費は、ほぼ同額でしたが、居宅介護サービスは利用者の増加に伴い、平成16年度では施設介護サービス費の1.5倍以上となっています。

平成16年度では、施設介護サービスの1人当たりの給付費は、居宅介護サービスの1人当たりの給付費の約2.8倍となっています。

## 5 介護サービス別給付費実績

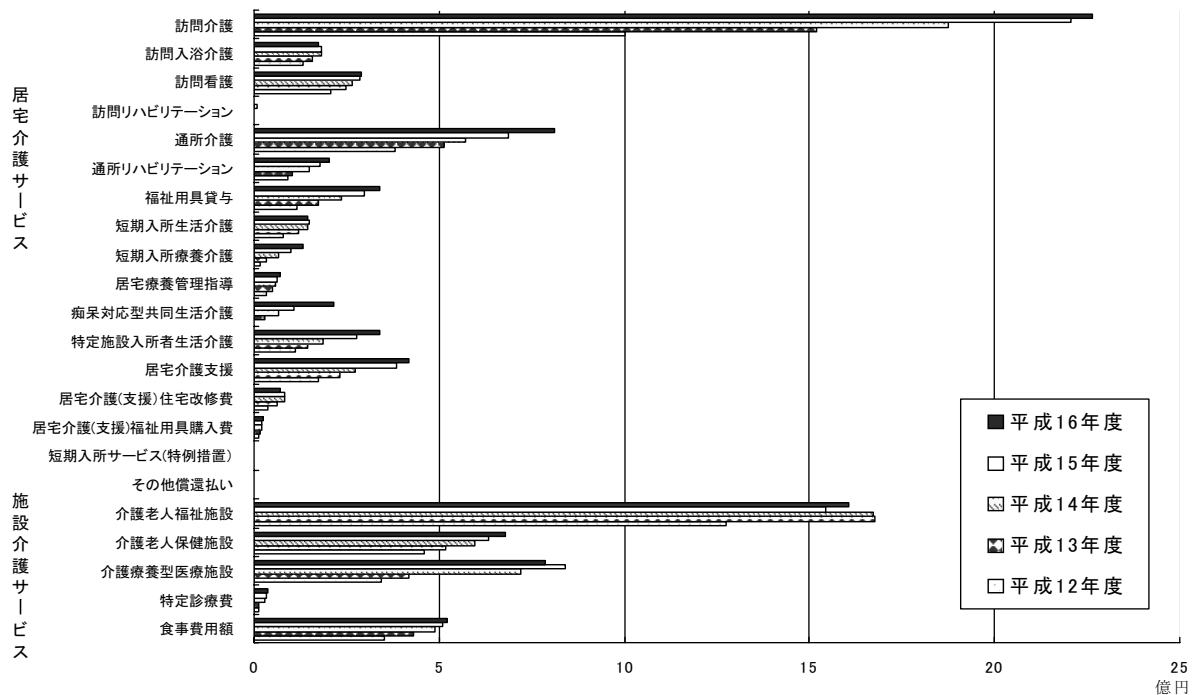

平成16年度でみると訪問介護の給付費は、約23億円で全給付費の約4分の1を占めていますが、その伸びは年々ゆるやかになっています。

## 6 介護サービス別利用者実績

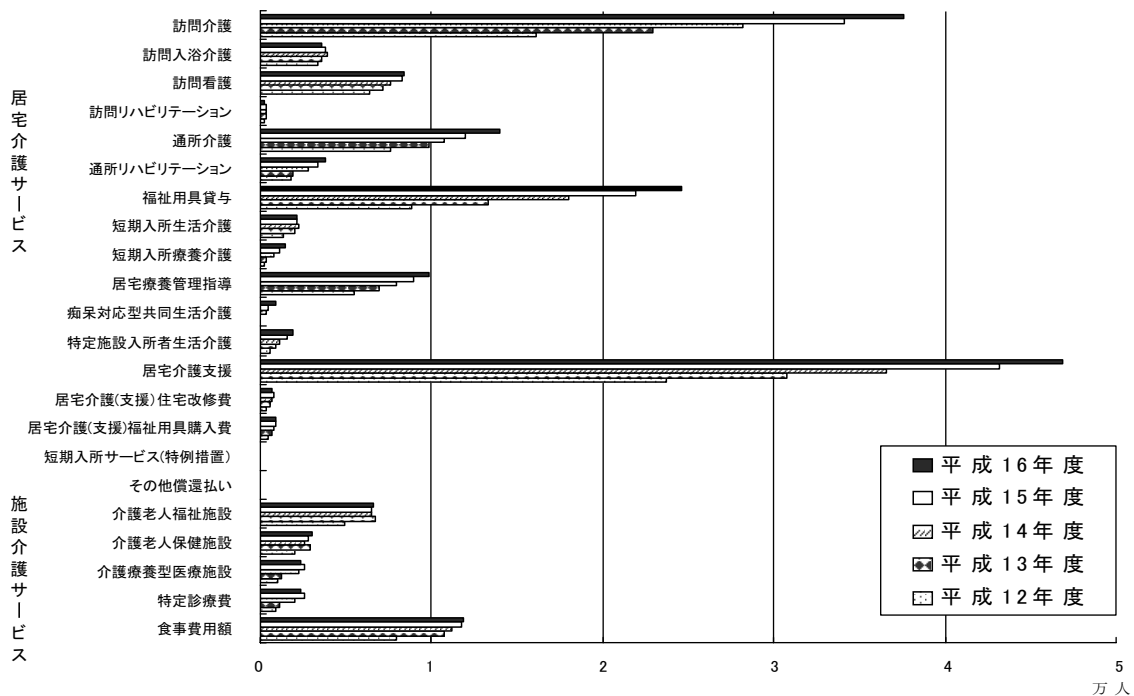

注) 利用者数は、延べ利用者数となっています。

上段の給付費実績と比べるとケアマネジャーとの契約による居宅介護支援のほか、福祉用具貸与、居宅療養管理指導等のサービス利用者が多いことが特徴となっています。

## 資料2 第2期介護保険事業計画値と実績

### 1 第1号被保険者数等の状況

(単位：人)

|        | 15年度    |         |         | 16年度    |         |         |
|--------|---------|---------|---------|---------|---------|---------|
|        | 実績      | 計画値     | 差引      | 実績      | 計画値     | 差引      |
| 総人口    | 182,649 | 173,961 | 8,688   | 184,702 | 174,481 | 10,221  |
| 前期高齢者数 | 18,125  | 18,212  | △ 87    | 18,105  | 18,268  | △ 163   |
| 後期高齢者数 | 16,387  | 16,081  | 306     | 16,885  | 16,500  | 385     |
| 高齢者数計  | 34,512  | 34,293  | 219     | 34,990  | 34,768  | 222     |
| 高齢化率   | 18.90%  | 19.71%  | △ 0.81% | 18.94%  | 19.93%  | △ 0.99% |

注) 総人口＝住民基本台帳人口＋外国人登録人口

注) 高齢者数＝住民基本台帳人口＋外国人登録人口＋住所地特例

計画上の数値よりも総人口が上まわったため、高齢者人口は増加したものの、高齢化率は低下しています。

### 2 所得段階別被保険者数

(単位：人)

|      | 15年度   |        |        |        |     | 16年度   |        |        |        |     |
|------|--------|--------|--------|--------|-----|--------|--------|--------|--------|-----|
|      | 実績     |        | 計画値    |        | 差引  | 実績     |        | 計画値    |        | 差引  |
|      | 人数     | 構成比率   | 人数     | 構成比率   |     | 人数     | 構成比率   | 人数     | 構成比率   |     |
| 第1段階 | 705    | 2.0%   | 686    | 2.0%   | 19  | 740    | 2.1%   | 695    | 2.0%   | 45  |
| 第2段階 | 10,603 | 30.7%  | 10,665 | 31.1%  | 62  | 10,998 | 31.4%  | 10,813 | 31.1%  | 185 |
| 第3段階 | 9,076  | 26.3%  | 8,916  | 26.0%  | 162 | 9,013  | 25.8%  | 9,040  | 26.0%  | 27  |
| 第4段階 | 6,278  | 18.2%  | 6,138  | 17.9%  | 140 | 6,486  | 18.5%  | 6,223  | 17.9%  | 263 |
| 第5段階 | 5,969  | 17.3%  | 6,001  | 17.5%  | 32  | 5,918  | 16.9%  | 6,085  | 17.5%  | 172 |
| 第6段階 | 1,881  | 5.4%   | 1,886  | 5.5%   | 5   | 1,840  | 5.3%   | 1,912  | 5.5%   | 72  |
| 計    | 34,512 | 100.0% | 34,292 | 100.0% | 220 | 34,990 | 100.0% | 34,768 | 100.0% | 222 |

被保険者数全体の増加はありますが、構成比率としては、計画と実績の差異は少ないといえます。平成16年度を見ると、所得段階の高い層が減り、世帯非課税層と、合計所得金額250万円未満の層が増えています。

### 3 保険料の収納状況

(単位：円)

|              | 15年度          | 16年度          |
|--------------|---------------|---------------|
| 計画値(収納必要額) A | 1,388,433,156 | 1,435,976,495 |
| 調定額 B        | 1,426,231,900 | 1,434,075,000 |
| 収納額 C        | 1,396,935,300 | 1,402,775,000 |
| 差引 (B-A)     | 37,798,744    | △ 1,901,495   |
| 差引 (C-A)     | 8,502,144     | △ 33,201,495  |
| 差引 (C-B)     | △ 29,296,600  | △ 31,300,000  |

平成15年度は、保険料収納額が計画上の必要額を上まわっていますが、平成16年度になると3,000万円以上も下まわっています。

また、両年度とも保険料を賦課(調定)した額よりも、実際の収納額が少なく、3,000万円近く滞納が発生しています。

#### 4 介護サービスの利用状況

平成 15 年度

|                 | 実績値     |              | 計画値     |              | 達成率    |
|-----------------|---------|--------------|---------|--------------|--------|
|                 | 人数      | 回数           | 人数      | 回数           |        |
| 居宅介護（支援）サービス    |         |              |         |              |        |
| 訪問介護            | 31,556人 | 771,126時間    | 24,960人 | 670,320時間    | 115.0% |
| 訪問入浴介護          | 3,805人  | 15,392回      | 5,892人  | 17,552回      | 87.7%  |
| 訪問看護            | 8,163人  | 37,524回      | 8,220人  | 33,566回      | 111.8% |
| 訪問リハビリテーション     | 386人    | 1,648回       | 252人    | 797回         | 206.8% |
| 通所介護            | 11,607人 | 83,533回      | 10,656人 | 76,652回      | 109.0% |
| 通所リハビリテーション     | 3,276人  | 19,554回      | 2,568人  | 15,303回      | 127.8% |
| 福祉用具貸与          | 19,660人 | 33,163,011単位 | 15,360人 | 26,034,497単位 | 127.4% |
| 短期入所生活介護        | 2,077人  | 14,969日      | —       | 15,447日      | 96.9%  |
| 短期入所療養介護        | 1,094人  | 9,301日       | —       | 6,295日       | 147.8% |
| 居宅療養管理指導        | 7,728人  | 16,892回      | 6,888人  | —            | 112.2% |
| 痴呆対応型共同生活介護     | 466人    | 13,541回      | 252人    | —            | 184.9% |
| 特定施設入所者生活介護     | 1,515人  | 43,286回      | 1,068人  | —            | 141.9% |
| 居宅介護支援          | 42,963人 | —            | 34,116人 | —            | 125.9% |
| 居宅介護(支援)住宅改修費   | 780人    | 1,132回       | —       | —            | —      |
| 居宅介護(支援)福祉用具購入費 | 846人    | 1,075回       | —       | —            | —      |
| その他償還払い         | 3人      | —            | —       | —            | —      |
| 施設サービス          |         |              |         |              |        |
| 介護老人福祉施設        | 6,202人  | 190,827日     | 6,624人  | —            | 93.6%  |
| 介護老人保健施設        | 2,651人  | 70,050日      | 2,400人  | —            | 110.5% |
| 介護療養型医療施設       | 2,484人  | 74,923日      | 2,304人  | —            | 107.8% |
| 特定診療費（再掲）       | 2,565人  | —            | —       | —            | —      |
| 食事費用額（再掲）       | 11,737人 | 333,560日     | —       | —            | —      |
| 施設介護サービス合計      | 11,337人 | 335,800日     | 11,328人 | —            | 100.1% |

注) 人数は、1年間にサービスを利用した延人数です。

注) 達成率は、第2期介護保険事業計画値と実績により積算しています。ただし、第2期介護保険事業計画において、計画値の人数は1か月当たり平均利用者数となっているため、12月をかけて表示しています。回数の表記されているものは、回数により達成率を算出し、それ以外のものは、人数により達成率を算出しています。

平成 16 年度

|                 | 実績値     |              | 計画値     |              | 達成率    |
|-----------------|---------|--------------|---------|--------------|--------|
|                 | 人 数     | 回 数          | 人 数     | 回 数          |        |
| 居宅介護（支援）サービス    |         |              |         |              |        |
| 訪問介護            | 34,600人 | 788,381時間    | 25,260人 | 678,431時間    | 116.2% |
| 訪問入浴介護          | 3,572人  | 14,567回      | 5,964人  | 17,765回      | 82.0%  |
| 訪問看護            | 8,185人  | 38,356回      | 8,316人  | 33,972回      | 112.9% |
| 訪問リハビリテーション     | 274人    | 906回         | 252人    | 807回         | 112.3% |
| 通所介護            | 13,212人 | 97,089回      | 11,028人 | 79,307回      | 122.4% |
| 通所リハビリテーション     | 3,641人  | 22,083回      | 2,592人  | 15,488回      | 142.6% |
| 福祉用具貸与          | 22,070人 | 37,736,417単位 | 15,540人 | 26,349,430単位 | 143.2% |
| 短期入所生活介護        | 1,998人  | 14,799日      | —       | 17,775日      | 83.3%  |
| 短期入所療養介護        | 1,409人  | 12,442日      | —       | 6,371日       | 195.3% |
| 居宅療養管理指導        | 8,278人  | 19,830回      | 6,972人  | —            | 118.7% |
| 痴呆対応型共同生活介護     | 943人    | 27,268回      | 264人    | —            | 357.2% |
| 特定施設入所者生活介護     | 1,862人  | 54,273回      | 1,080人  | —            | 172.4% |
| 居宅介護支援          | 45,741人 | —            | 34,548人 | —            | 132.4% |
| 居宅介護(支援)住宅改修費   | 661人    | 1,132回       | —       | —            | —      |
| 居宅介護(支援)福祉用具購入費 | 913人    | 1,075回       | —       | —            | —      |
| その他償還払い         | 3人      | —            | —       | —            | —      |
| 施設サービス          |         |              |         |              |        |
| 介護老人福祉施設        | 6,495人  | 190,827日     | 7,284人  | —            | 89.2%  |
| 介護老人保健施設        | 2,898人  | 70,050日      | 2,424人  | —            | 119.6% |
| 介護療養型医療施設       | 2,364人  | 74,923日      | 2,364人  | —            | 100.0% |
| 特定診療費（再掲）       | 2,404人  | —            | —       | —            | —      |
| 食事費用額（再掲）       | 11,882人 | 333,560日     | —       | —            | —      |
| 施設介護サービス合計      | 11,757人 | 335,800日     | 12,072人 | —            | 97.4%  |

注) 人数は、1年間にサービスを利用した延人数です。

注) 達成率は、第2期介護保険事業計画値と実績により積算しています。ただし、第2期介護保険事業計画において、計画値の人数は1か月当たり平均利用者数となっているため、12月をかけて表示しています。回数の表記されているものは、回数により達成率を算出し、それ以外のものは、人数により達成率を算出しています。

## 5 給付費の状況

(単位:円)

|              | 15年度          |               |               | 16年度          |               |               |
|--------------|---------------|---------------|---------------|---------------|---------------|---------------|
|              | 実績            | 計画            | 差引            | 実績            | 計画            | 差引            |
| 居宅サービス費給付額   | 4,546,844,285 | 3,858,002,190 | 688,842,095   | 4,994,484,836 | 3,940,963,197 | 1,053,521,639 |
| 施設サービス費給付額   | 3,559,885,529 | 3,762,836,284 | △ 202,950,755 | 3,629,616,853 | 3,943,603,136 | △ 313,986,283 |
| 居宅介護支援費給付額   | 385,208,253   | 300,434,985   | 84,773,268    | 416,834,038   | 304,239,297   | 112,594,741   |
| 福祉用具購入費給付額   | 23,303,013    | 20,793,136    | 2,509,877     | 25,713,856    | 21,260,216    | 4,453,640     |
| 住宅改修費給付額     | 80,798,140    | 68,361,344    | 12,436,796    | 70,844,011    | 69,896,959    | 947,052       |
| 高額介護サービス費給付額 | 61,445,368    | 28,631,199    | 32,814,169    | 71,672,154    | 29,274,348    | 42,397,806    |
| 審査支払手数料      | 17,650,781    | 15,456,688    | 2,194,093     | 15,486,615    | 15,803,951    | △ 317,336     |
| 計 (標準給付費額)   | 8,675,135,369 | 8,054,515,826 | 620,619,543   | 9,224,652,363 | 8,325,041,104 | 899,611,259   |

給付費の内訳をみると、平成15年度、平成16年度とも計画より実績が下まわっているのは、主に施設サービス費となっています。これは、施設利用者の数はほぼ計画どおりでしたが、報酬見直しの影響で給付費減となったものです。

逆に、主に給付実績の伸びは、居宅サービス費の増によります。これは、利用者数の増加に伴い給付費増となったものです。

## 6 介護保険特別会計の決算状況

### 【歳入】

| 区 分      | 平成 15 年度      |         | 平成 16 年度       |         | 内 容  |
|----------|---------------|---------|----------------|---------|--|
|          | 収入済額 (円)      | 構成比 (%) | 収入済額 (円)       | 構成比 (%) |  |
| 保険料      | 1,409,790,900 | 14.7    | 1,416,400,300  | 13.6    | 第1号被保険者介護保険料収入   |
| 使用料及び手数料 | 900           | 0.0     | 1,800          | 0.0     | 保険料納付証明書手数料  |
| 国庫支出金    | 2,209,262,431 | 23.0    | 2,401,091,021  | 23.0    | 介護給付費国庫負担(国負担分)、介護費用適正化給付金   |
| 支払基金交付金  | 2,793,847,065 | 29.1    | 3,008,818,742  | 28.9    | 介護給付費交付金(第2号被保険者負担相当分)   |
| 都支出金     | 1,103,959,000 | 11.5    | 1,199,615,298  | 11.5    | 介護給付費負担金(都負担分)、福祉改革事業補助金、介護予防・地域支え合い事業補助金                              |
| 繰入金      | 1,880,345,000 | 19.6    | 1,930,502,411  | 18.5    | 一般会計からの介護給付費繰入金(区負担分)、介護給付費準備基金からの繰入金(保険料特例措置相当分)、その他一般会計からの繰入金(事務費等分) |
| 繰越金      | 195,878,484   | 2.0     | 279,246,227    | 2.7     |  |
| 特別区債     |               |         | 181,529,000    | 1.7     | 東京都財政安定化基金事業貸付金  |
| 諸収入      | 20,319        | 0.0     | 3,377,040      | 0.0     | 介護保険特別会計の預金利子、不適切給付の返還金  |
| 財産収入     | 158,167       | 0.0     | 163,919        | 0.0     | 介護給付費準備基金積立金の預金利子  |
| 合 計      | 9,593,262,266 |         | 10,420,745,758 |         |  |

注) 構成比率は、小数点以下第2位を四捨五入しているため合計が100%にならない場合があります。

### 【歳出】

| 区 分        | 平成 15 年度      |         | 平成 16 年度      |         | 内 容                                       |
|------------|---------------|---------|---------------|---------|---|
|            | 支出済額 (円)      | 構成比 (%) | 支出済額 (円)      | 構成比 (%) |   |
| 総務費        | 496,797,844   | 5.3     | 491,879,509   | 5.0     | 職員給与費、賦課・給付等事務費、システム運用事務費、要介護認定関係経費、PR経費等 |
| 保険給付費      | 8,675,135,369 | 93.1    | 9,224,652,363 | 94.3    | 介護サービス給付費、審査支払手数料、高額介護サービス費               |
| 財政安定化基金拠出金 | 8,164,996     | 0.1     | 8,164,994     | 0.1     | 財政安定化基金拠出金                                |
| 基金積立金      | 100,165,019   | 1.1     | 26,289,919    | 0.3     | 介護給付費準備基金積立金                              |
| 諸支出金       | 33,752,811    | 0.4     | 26,537,201    | 0.3     | 保険料還付金、前年度国庫支出金清算による返還金                   |
| 予備費        | 0             | 0.0     | 0             | 0       |   |
| 合 計        | 9,314,016,039 |         | 9,777,523,986 |         |   |

注) 構成比率は、小数点以下第2位を四捨五入しているため合計が100%にならない場合があります。

## 7 23 区別高齢者 1 人当たり介護給付額と保険料

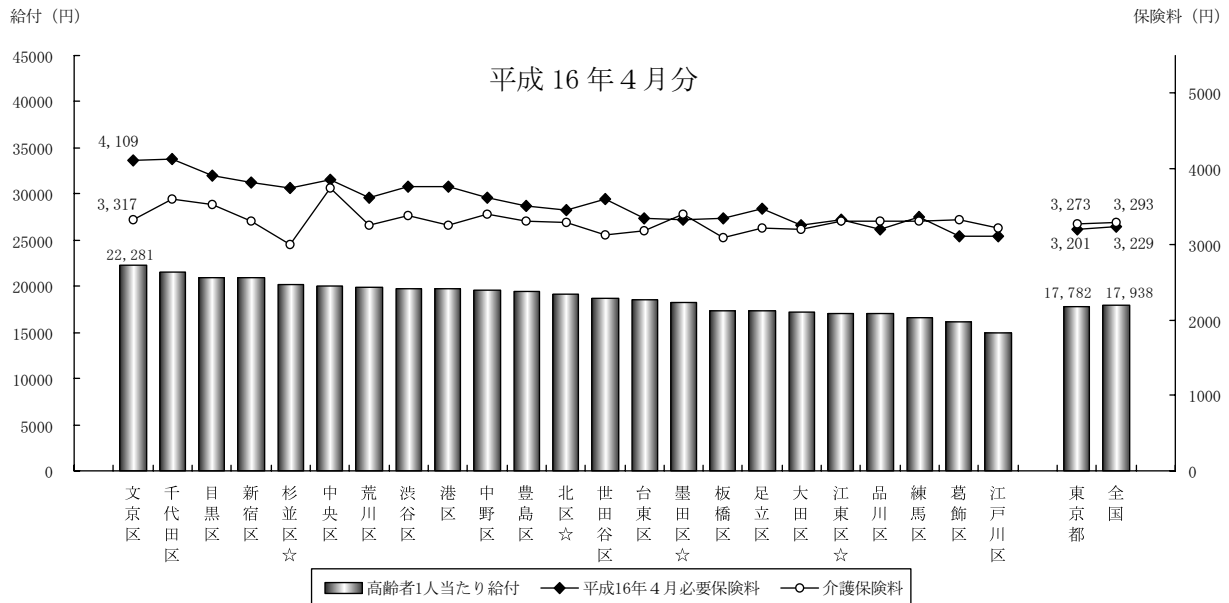

注) 1人当たり介護給付額は、介護給付費(介護費用のうち9割)をベースに算出しています。  
 注) 「☆」のついている保険者は、サービス費用により高齢者1人当たり給付費と実質第1号保険料額を算出しています。

出典：地域ケア政策ネットワーク「介護政策評価支援システム」

平成 16 年 4 月において、文京区は 23 区中で高齢者 1 人当たりの介護給付費が最も高く、介護保険料も給付費実績に見合う保険料との乖離が大きくなっています。

## 8 23 区別在宅系・施設系サービス高齢者 1 人当たりサービス費用

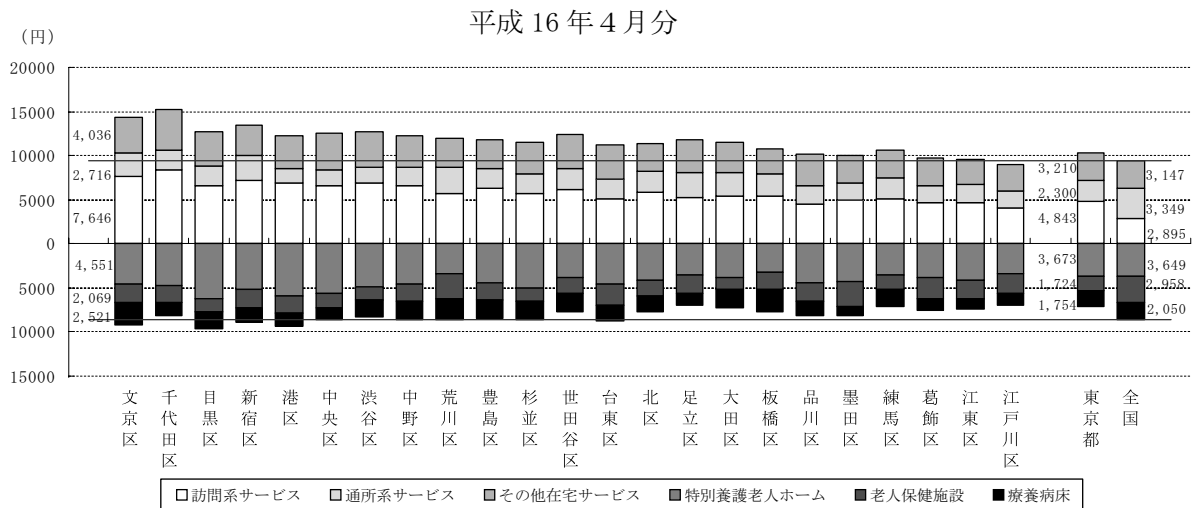

注) 1人当たりサービス費用は、介護サービス単位に10円かけて算出しているため、ほぼ介護費用の10割を表わしています。

出典：地域ケア政策ネットワーク「介護政策評価支援システム」

介護保険費用の内訳を見ると、東京都の場合全国平均よりも、比較的施設系サービスは低く、在宅系サービスが高くなっているのが特徴です。しかし、文京区は、施設・在宅系のサービスともに全国平均で上まわっています。なかでも訪問系サービスは、全国平均の 2.6 倍を超えています。

### 資料3 介護予防事業（地域支援事業）計画

#### 1 一般高齢者施策（ポピュレーションアプローチ）実施施設及び定員

|                   |               |        |               | 平成18年度                   |       |       | 平成19年度                   |       |       | 平成20年度                   |       |       |     |
|-------------------|---------------|--------|---------------|--------------------------|-------|-------|--------------------------|-------|-------|--------------------------|-------|-------|-----|
|                   |               |        |               | 対象者数35,572人<br>(高齢者人口推計) |       |       | 対象者数36,074人<br>(高齢者人口推計) |       |       | 対象者数36,584人<br>(高齢者人口推計) |       |       |     |
| 区実施事業             | 主管課           |        | 実施施設等         | 箇所                       | 定員    | 延人数   | 箇所                       | 定員    | 延人数   | 箇所                       | 定員    | 延人数   |     |
| 転倒骨折予防教室（栄養・口腔含む） | 保健予防課         |        | 区施設           | 9                        | 135   | 135   | 9                        | 135   | 135   | 9                        | 135   | 135   |     |
| 高齢者介護予防体操（すこやか体操） | 福祉センター        |        | 福祉センター        | 1                        | 1,800 | 1,800 | 1                        | 1,800 | 1,800 | 1                        | 1,800 | 1,800 |     |
| 尿失禁予防教室           | 保健予防課         |        | 区施設           | 3                        | 60    | 60    | 3                        | 60    | 60    | 3                        | 60    | 60    |     |
| 口腔機能向上事業          | 小石川保健サービスセンター | 直営     | 小石川保健サービスセンター | 1                        | 20    | 20    | 1                        | 20    | 20    | 1                        | 20    | 20    |     |
|                   | 本郷保健サービスセンター  |        | 本郷保健サービスセンター  | 1                        | 20    | 20    | 1                        | 20    | 20    | 1                        | 20    | 20    |     |
| いきいきヘルス教室         | 小石川保健サービスセンター | 直営     | 小石川保健サービスセンター | 1                        | 180   | 180   | 1                        | 180   | 180   | 1                        | 180   | 180   |     |
|                   | 本郷保健サービスセンター  |        | 本郷保健サービスセンター  | 1                        | 180   | 180   | 1                        | 180   | 180   | 1                        | 180   | 180   |     |
| 高齢者エアロビクス教室       | 高齢者福祉課        | 委託     | 区民センター等       | 4                        | 140   | 140   | 4                        | 140   | 140   | —                        | —     | —     |     |
| 介護予防講演会・講座の実施     | 介護予防講演会       | 高齢者福祉課 | 直営            | 区施設                      | 4     | 200   | 200                      | 4     | 200   | 200                      | 4     | 200   | 200 |
|                   | 携帯電話使い方教室     | 高齢者福祉課 | 委託            | 区施設                      | 4     | 120   | 120                      | 5     | 150   | 150                      | 5     | 150   | 150 |
|                   | みだしなみ講座       | 高齢者福祉課 |               | 区施設                      | 3     | 60    | 60                       | 3     | 60    | 60                       | 3     | 60    | 60  |
| 宅配食事サービス          | 高齢者福祉課        |        | 高齢者在宅サービスセンター | 8                        | 500   | 500   | 8                        | 500   | 500   | 8                        | 500   | 500   |     |
| 介護予防展の開催          | 高齢者福祉課        |        | 区民センター        | 1                        | 300   | 300   | 1                        | 300   | 300   | 1                        | 300   | 300   |     |
| 介護予防パンフレットの作成配布   | 高齢者福祉課        |        | —             | —                        | —     | —     | —                        | —     | —     | —                        | —     | —     |     |
| 出前講座（介護予防）への講師の派遣 | 高齢者福祉課        |        | —             | —                        | —     | —     | —                        | —     | —     | —                        | —     | —     |     |
| 自主グループの育成         | 高齢者福祉課        | 直営     | —             | —                        | —     | —     | —                        | —     | —     | —                        | —     | —     |     |
| 地域資源マップ作成配布       | 高齢者福祉課        |        | —             | —                        | —     | —     | —                        | —     | —     | —                        | —     | —     |     |
| 高齢者介護予防体操指導者養成    | 保健予防課         |        | 区施設           | 1                        | 60    | 60    | 1                        | 60    | 60    | 養成終了                     |       |       |     |
| 高齢者エアロビクス指導者養成    | 高齢者福祉課        | 委託     | 区施設           | 1                        | 10    | 10    | 1                        | 10    | 10    | 養成終了                     |       |       |     |
| 高齢者栄養改善サポーター養成    | 保健予防課         |        | 区施設           | 1                        | 20    | 20    | 1                        | 20    | 20    | 1                        | 20    | 20    |     |
| 合 計               |               |        |               | 44                       | 3,805 | 3,805 | 45                       | 3,835 | 3,835 | 39                       | 3,625 | 3,625 |     |

## 2 特定高齢者施策（ハイリスクアプローチ）実施施設及び定員

|                 |        |                   | 平成18年度                    |                 | 平成19年度                      |       | 平成20年度                      |       |     |
|-----------------|--------|-------------------|---------------------------|-----------------|-----------------------------|-------|-----------------------------|-------|-----|
|                 |        |                   | 対象者数711人(高齢者人口35,572人の2%) |                 | 対象者数1,528人(高齢者人口36,074人の4%) |       | 対象者数2,074人(高齢者人口36,584人の5%) |       |     |
| 区実施事業           | 主管課    | 実施施設等             | 定員                        | 延人数             | 定員                          | 延人数   | 定員                          | 延人数   |     |
| 筋力向上トレーニング事業    | 高齢者福祉課 | 大塚高齢者在宅サービスセンター   | 10                        | 30              | 10                          | 40    | 15                          | 60    |     |
|                 |        | くすのき高齢者在宅サービスセンター | 10                        | 30              | 10                          | 40    | 15                          | 60    |     |
|                 |        | 昭和高齢者在宅サービスセンター   | 10                        | 30              | 10                          | 40    | 15                          | 60    |     |
|                 |        | 千駄木高齢者在宅サービスセンター  | 10                        | 30              | 10                          | 40    | 15                          | 60    |     |
|                 |        | 湯島高齢者在宅サービスセンター   | 10                        | 30              | 10                          | 40    | 15                          | 60    |     |
|                 |        | 介護予防拠点            | 10                        | 20              | 10                          | 40    | 15                          | 60    |     |
|                 |        | 介護予防拠点            | 10                        | 20              | 10                          | 40    | 15                          | 60    |     |
|                 |        | 介護予防拠点            | 10                        | 10              | 10                          | 40    | 15                          | 60    |     |
|                 | 福祉センター | 福祉センター            | 10                        | 30              | 10                          | 40    | 15                          | 60    |     |
| 筋力向上マシントレーニング事業 | 高齢者福祉課 | 白山高齢者在宅サービスセンター   | 10                        | 30              | 10                          | 40    | 15                          | 60    |     |
|                 |        | 向丘高齢者在宅サービスセンター   | 10                        | 30              | 10                          | 40    | 15                          | 60    |     |
|                 |        | 本郷高齢者在宅サービスセンター   | 10                        | 30              | 10                          | 40    | 15                          | 60    |     |
|                 |        | 介護予防拠点            | 10                        | 20              | 10                          | 40    | 15                          | 60    |     |
| 栄養改善プログラム事業     | 高齢者福祉課 | 白山高齢者在宅サービスセンター   | 10                        | 20              | 10                          | 20    | 10                          | 40    |     |
|                 |        | 大塚高齢者在宅サービスセンター   | 10                        | 20              | 10                          | 20    | 10                          | 40    |     |
|                 |        | くすのき高齢者在宅サービスセンター | 10                        | 10              | 10                          | 20    | 10                          | 40    |     |
|                 |        | 昭和高齢者在宅サービスセンター   | 10                        | 10              | 10                          | 20    | 10                          | 40    |     |
|                 |        | 千駄木高齢者在宅サービスセンター  | 10                        | 20              | 10                          | 20    | 10                          | 40    |     |
|                 |        | 向丘高齢者在宅サービスセンター   | 10                        | 10              | 10                          | 20    | 10                          | 40    |     |
|                 |        | 本郷高齢者在宅サービスセンター   | 10                        | 10              | 10                          | 20    | 10                          | 40    |     |
|                 |        | 湯島高齢者在宅サービスセンター   | 10                        | 20              | 10                          | 20    | 10                          | 40    |     |
| 口腔機能改善プログラム事業   | 高齢者福祉課 | 白山高齢者在宅サービスセンター   | 10                        | 10              | 10                          | 20    | 10                          | 40    |     |
|                 |        | 大塚高齢者在宅サービスセンター   | 10                        | 10              | 10                          | 20    | 10                          | 40    |     |
|                 |        | くすのき高齢者在宅サービスセンター | 10                        | 20              | 10                          | 20    | 10                          | 40    |     |
|                 |        | 昭和高齢者在宅サービスセンター   | 10                        | 20              | 10                          | 20    | 10                          | 40    |     |
|                 |        | 千駄木高齢者在宅サービスセンター  | 10                        | 10              | 10                          | 20    | 10                          | 40    |     |
|                 |        | 向丘高齢者在宅サービスセンター   | 10                        | 20              | 10                          | 20    | 10                          | 40    |     |
|                 |        | 本郷高齢者在宅サービスセンター   | 10                        | 20              | 10                          | 20    | 10                          | 40    |     |
|                 |        | 湯島高齢者在宅サービスセンター   | 10                        | 10              | 10                          | 20    | 10                          | 40    |     |
|                 |        | 認知症予防プログラム事業      | 高齢者福祉課                    | 大塚高齢者在宅サービスセンター | 30                          | 30    | 30                          | 60    | 30  |
| 向丘高齢者在宅サービスセンター | 30     |                   |                           | 30              | 30                          | 60    | 30                          | 60    |     |
| 湯島高齢者在宅サービスセンター | 0      |                   |                           | 0               | 30                          | 60    | 30                          | 60    |     |
| 介護予防拠点          | 0      |                   |                           | 0               | 30                          | 60    | 30                          | 60    |     |
| 脳の健康教室          | 高齢者福祉課 | 白山高齢者在宅サービスセンター   | 30                        | 30              | 30                          | 60    | 30                          | 60    |     |
|                 |        | 本郷高齢者在宅サービスセンター   | 30                        | 30              | 30                          | 60    | 30                          | 60    |     |
|                 |        | くすのき高齢者在宅サービスセンター | 0                         | 0               | 30                          | 60    | 30                          | 60    |     |
|                 |        | 昭和高齢者在宅サービスセンター   | 0                         | 0               | 30                          | 60    | 30                          | 60    |     |
| 訪問指導事業          | 保健予防課  | 直営                |                           | 384             | 384                         | 384   | 384                         | 384   | 384 |
| 特定高齢者介護予防評価事業   | 高齢者福祉課 |                   |                           | —               | —                           | —     | —                           | —     | —   |
| 合 計             |        |                   | 794                       | 1,084           | 914                         | 1,704 | 979                         | 2,284 |     |

### 3 地域支援事業の見込量及び費用額

#### 介護保険特別会計

| 事業名             |                          | 18年度       |         | 19年度       |         | 20年度       |         |
|-----------------|--------------------------|------------|---------|------------|---------|------------|---------|
|                 |                          | 回数・件数      | 費用額     | 回数・件数      | 費用額     | 回数・件数      | 費用額     |
| 介護予防事業          | 介護予防一般高齢者施策              |            | 6,354   |            | 5,849   |            | 4,946   |
|                 | 介護予防普及啓発事業               |            | 5,641   |            | 5,439   |            | 4,786   |
|                 | 地域介護予防活動支援事業             |            | 713     |            | 410     |            | 160     |
|                 | 介護予防一般高齢者施策評価事業          |            | 0       |            | 0       |            | 0       |
|                 | 介護予防特定高齢者施策              |            | 59,434  |            | 82,612  |            | 151,768 |
|                 | 特定高齢者把握事業                |            | 0       |            | 0       |            | 0       |
|                 | 通所型介護予防事業                | 700件       | 54,940  | 1320件      | 77,363  | 1900件      | 146,519 |
|                 | 訪問型介護予防事業                | 384件       | 4,145   | 384件       | 4,507   | 384件       | 4,507   |
|                 | 介護予防特定高齢者施策評価事業          |            | 349     |            | 742     |            | 742     |
|                 | 介護予防事業見込量及び費用額           |            |         | 65,788     |         | 88,461     |         |
| 包括的支援事業         | 介護予防ケアマネジメント事業           | 地域包括支援センター |         | 地域包括支援センター |         | 地域包括支援センター |         |
|                 | 総合相談支援・権利擁護事業            | 4か所        | 124,782 | 4か所        | 131,959 | 4か所        | 135,486 |
|                 | 包括的・継続的マネジメント事業          |            |         |            |         |            |         |
| 包括的支援事業見込量及び費用額 |                          |            | 124,782 |            | 131,959 |            | 135,486 |
| 任意事業            | 介護給付等費用適正化事業             | 26回        | 1,199   | 26回        | 1,199   | 26回        | 1,199   |
|                 | 家族介護支援事業                 |            | 1,198   |            | 1,198   |            | 1,198   |
|                 | 家族介護教室（認知症介護教室）          | 20回        | 750     | 20回        | 750     | 20回        | 750     |
|                 | 認知症高齢者見守り事業（高齢者徘徊探索サービス） |            | 448     |            | 448     |            | 448     |
|                 | 家族介護継続支援事業               |            | 0       |            | 0       |            | 0       |
|                 | その他事業                    |            | 0       |            | 0       |            | 0       |
|                 | その他事業                    |            | 1,072   |            | 1,072   |            | 1,072   |
|                 | 成年後見制度利用支援事業             |            | 952     |            | 952     |            | 952     |
|                 | 福祉用具・住宅改修支援事業            | 15件        | 120     | 15件        | 120     | 15件        | 120     |
|                 | 地域自立生活支援事業               |            | 0       |            | 0       |            | 0       |
|                 | その他事業                    |            | 0       |            | 0       |            | 0       |
|                 | 任意事業見込量及び費用額             |            |         | 3,469      |         | 3,469      |         |
| 介護保険特別会計合計      |                          |            | 194,039 |            | 223,889 |            | 295,669 |

|                   |          |         |            |         |          |         |
|-------------------|----------|---------|------------|---------|----------|---------|
| 国基準における地域支援事業の限度額 | 介護給付費の2% | 194,039 | 介護給付費の2.3% | 223,889 | 介護給付費の3% | 295,669 |
|-------------------|----------|---------|------------|---------|----------|---------|

#### 一般会計

| 事業名            |             | 18年度  |        | 19年度  |        | 20年度  |        |
|----------------|-------------|-------|--------|-------|--------|-------|--------|
|                |             | 回数・件数 | 費用額    | 回数・件数 | 費用額    | 回数・件数 | 費用額    |
| 介護予防事業         | 介護予防一般高齢者施策 |       | 16,140 |       | 16,140 |       | 15,737 |
|                | 介護予防普及啓発事業  |       | 16,140 |       | 16,140 |       | 15,737 |
| 介護予防事業見込量及び費用額 |             |       | 16,140 |       | 16,140 |       | 15,737 |
| 一般会計合計         |             |       | 16,140 |       | 16,140 |       | 15,737 |

|                           |  |         |  |         |  |         |
|---------------------------|--|---------|--|---------|--|---------|
| 地域支援事業合計（介護保険特別会計＋一般会計合計） |  | 210,179 |  | 240,029 |  | 311,406 |
|---------------------------|--|---------|--|---------|--|---------|

## 資料4 日常生活圏域別の状況

### 1 日常生活圏域別の人口等

| 圏域名   | 人口       | 高齢者（65歳以上）人口 | 高齢化率  | 要介護1以下の認定者 | 要介護2以上の認定者 |
|-------|----------|--------------|-------|------------|------------|
| 富坂地区  | 62,682人  | 11,304人      | 18.0% | 930人       | 908人       |
| 大塚地区  | 42,150人  | 7,729人       | 18.3% | 610人       | 788人       |
| 本富士地区 | 38,600人  | 7,534人       | 19.5% | 630人       | 677人       |
| 駒込地区  | 43,044人  | 8,460人       | 19.7% | 724人       | 752人       |
| 区全体   | 186,476人 | 35,027人      | 18.8% | 2,894人     | 3,125人     |

（平成17年10月1日現在）

注）認定者の人数については、住所地特例利用者の数を除いています。

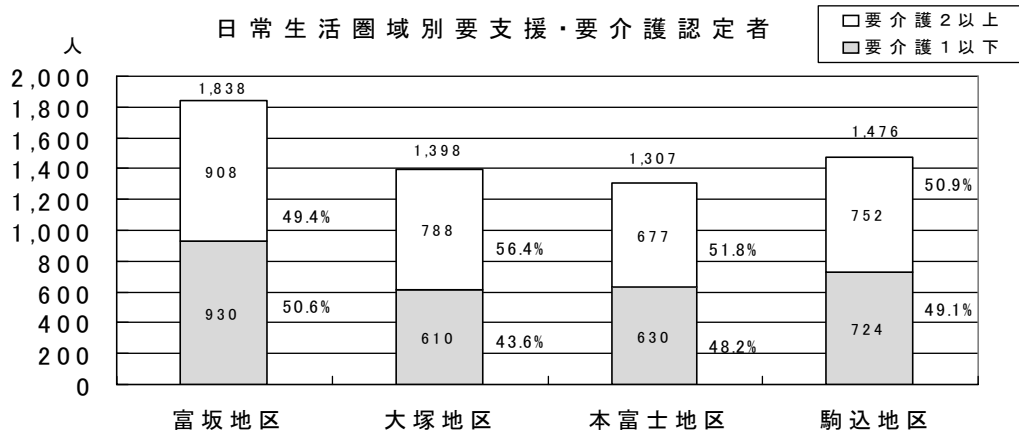
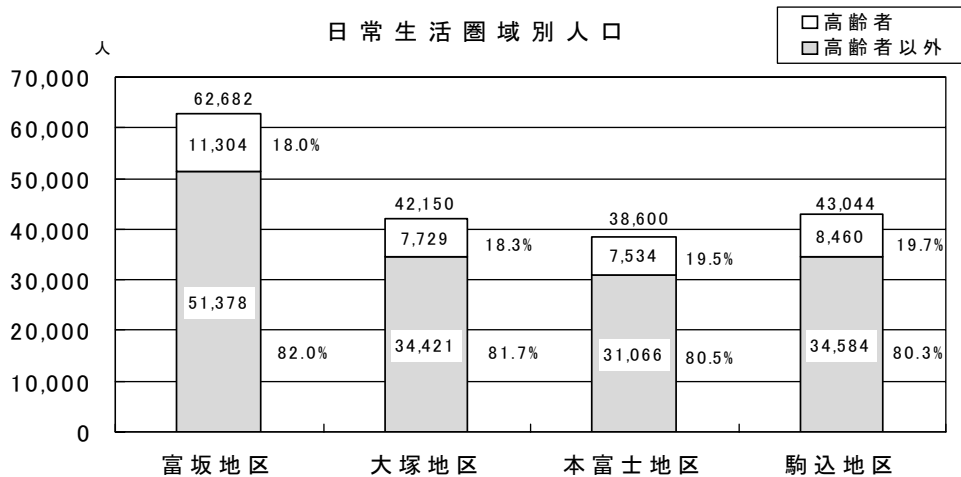

## 2 介護施設等の整備状況

| 施設種別  |         | 特別養護老人ホーム | 介護老人保健施設 | 介護療養型医療施設 | 認知症高齢者生活介護（グループホーム） | 有料老人ホーム | 通所介護（デイホーム） |
|-------|---------|-----------|----------|-----------|---------------------|---------|-------------|
| 圏域名   |         |           |          |           |                     |         |             |
| 富坂地区  | 施設数(か所) | 1         | 1        | —         | —                   | —       | 3           |
|       | 定員(人)   | 59        | 89       | —         | —                   | —       | 104         |
| 大塚地区  | 施設数(か所) | 2         | —        | —         | 1                   | 1       | 3           |
|       | 定員(人)   | 160       | —        | —         | 27                  | 24      | 110         |
| 本富士地区 | 施設数(か所) | 1         | 1        | 1         | —                   | 3       | 6           |
|       | 定員(人)   | 100       | 100      | 31        | —                   | 272     | 145         |
| 駒込地区  | 施設数(か所) | 1         | —        | —         | 2                   | —       | 3           |
|       | 定員(人)   | 100       | —        | —         | 14                  | —       | 120         |
| 区全体   | 施設数(か所) | 5         | 2        | 1         | 3                   | 4       | 15          |
|       | 定員(人)   | 419       | 189      | 31        | 41                  | 296     | 469         |

(平成17年10月1日現在)

注) 上記定員の数については、3介護保険施設、認知症高齢者グループホーム及び有料老人ホームでは入所定員数（ベッド数）を、通所介護については、1日の通所定員数を記載してあります。

## 3 介護保険施設等の整備状況

単位：か所

|                     | 富坂地区 | 大塚地区 | 本富士地区 | 駒込地区 | 合計 |
|---------------------|------|------|-------|------|----|
| 高齢者在宅サービスセンター（通所介護） | 1    | 2    | 2     | 3    | 8  |
| 通所リハビリテーション         | 2    | 0    | 1     | 0    | 3  |
| 通所介護事業所             | 2    | 1    | 4     | 0    | 7  |
| 短期入所生活介護事業所         | 1    | 2    | 1     | 1    | 5  |
| 短期入所療養介護事業所         | 1    | 0    | 0     | 0    | 1  |
| 認知症対応型共同生活介護事業所     | 0    | 1    | 0     | 2    | 3  |
| 特定施設入所者生活介護         | 0    | 1    | 3     | 0    | 4  |
| 介護老人福祉施設（特別養護老人ホーム） | 1    | 2    | 1     | 1    | 5  |
| 介護老人保健施設            | 1    | 0    | 1     | 0    | 2  |
| 介護療養型医療施設           | 0    | 0    | 1     | 0    | 1  |

4 施設整備状況マップ



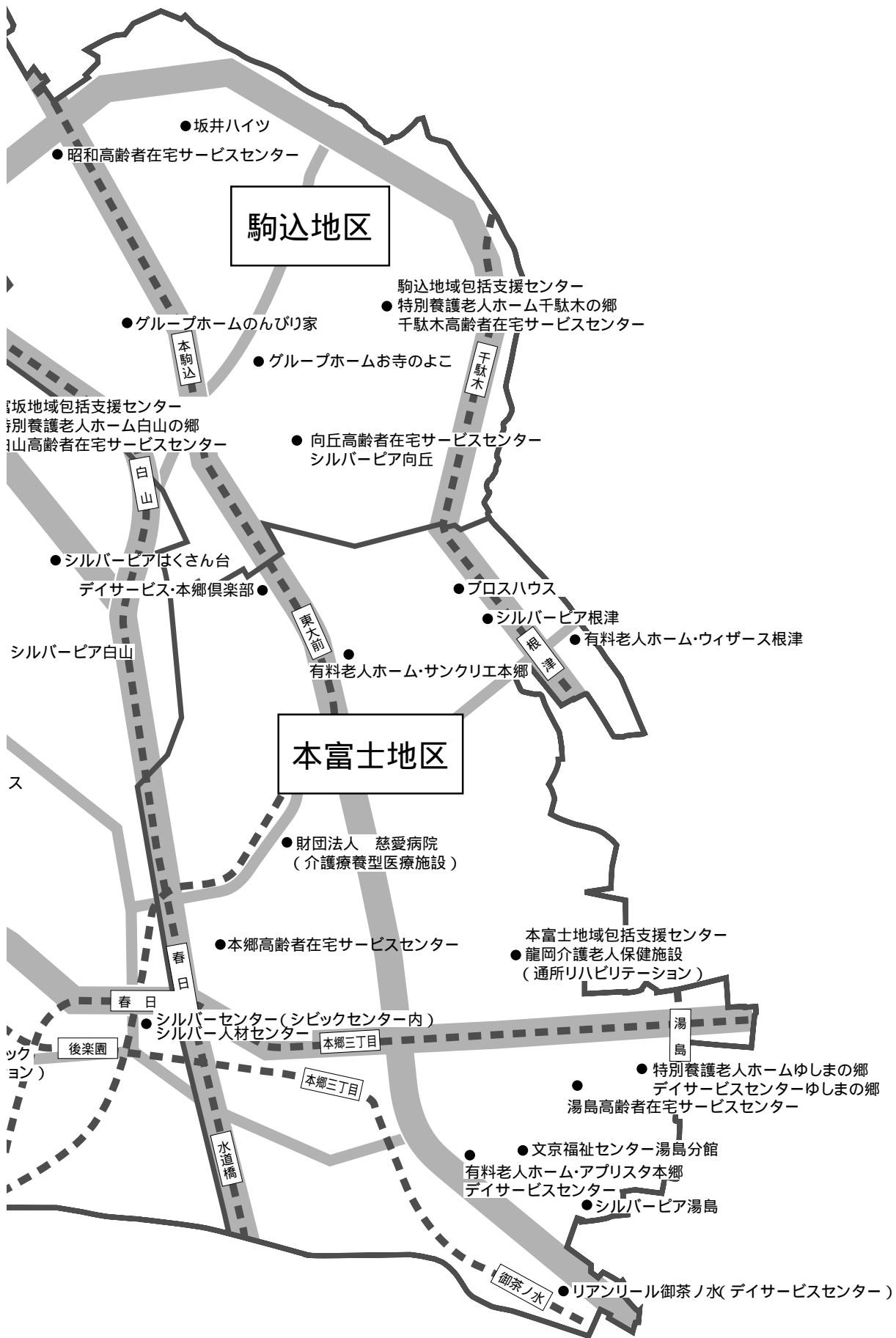

## 資料5 計画改定の検討体制・経過

### 1 検討体制

#### (1) 文京区地域福祉推進協議会設置要綱

平成 8 年 7 月 11 日 8 文福福発第 504 号制定  
平成 10 年 5 月 15 日 10 文福福発第 340 号改正  
平成 12 年 5 月 12 日 12 文福福発第 204 号改正

#### (設置)

第 1 条 文京区における地域福祉の効果的な推進を図るため、文京区地域福祉推進協議会(以下「協議会」という。)を設置する。

#### (所掌事項)

第 2 条 協議会は、次の事項について協議及び検討を行い、その結果を文京区地域福祉推進本部設置要綱(6 文福福発第 1 1 8 8 号)第 3 条に規定する本部長(以下「本部長」という。)に報告する。

- (1) 地域福祉計画に関すること。
- (2) 介護保険事業計画に関すること。
- (3) 前 2 号のほか、地域福祉の推進に関し必要なこと。

#### (組織)

第 3 条 協議会の委員は、地域福祉について識見を有する者のうちから、本部長が委嘱し、又は任命する委員 2 4 人以内をもって構成する。

2 委員の構成は、次のとおりとする。

- (1) 学識経験者 2 人以内
- (2) 区内関係団体等の構成員 1 6 人以内
- (3) 公募区民 6 人以内

3 前項第 3 号に規定する委員は、別に定める文京区地域福祉推進協議会公募委員募集要領(1 2 文福福発第 2 0 4 号)により募集する。

#### (任期)

第 4 条 委嘱された委員の任期は、委嘱の日から委嘱の日の属する年の翌々年の 3 月 3 1 日までとする。ただし、再任を妨げない。

2 委員が欠けたときは、補欠の委員を置くことができる。補欠の委員の任期は、前任者の残任期間とする。

#### (構成)

第 5 条 協議会に会長及び副会長を置く。

- 2 会長は、委員の互選により定める。
- 3 会長は、協議会を代表し、会務を総理する。
- 4 副会長は、委員のうちから、会長が指名する。
- 5 副会長は、会長を補佐し、会長に事故があるときは、その職務を代理する。

#### (会議)

第 6 条 会長は、必要に応じて協議会を招集し、主宰する。

#### (意見聴取)

第 7 条 会長は、必要があると認めるときは、委員以外の者に出席を求め、説明、意見等を聞くことができる。

#### (庶務)

第 8 条 協議会の庶務は、福祉部福祉課において処理する。

#### (補則)

第 9 条 この要綱に定めるもののほか、協議会の運営に関し必要な事項は、別に会長が定める。

平成17年度文京区地域福祉推進協議会・委員名簿

|    | 役職  | 氏名     | 団体名等                         |
|----|-----|--------|------------------------------|
| 1  | 会長  | 高橋 重宏  | 東洋大学社会学部教授(平成17年8月31日から会長)   |
|    |     | 仲村 優一  | 日本社会事業大学名誉教授(平成17年5月30日まで会長) |
| 2  | 副会長 | 高山 直樹  | 東洋大学社会学部教授(平成17年8月31日から副会長)  |
| 3  | 委員  | 松平 隆光  | 小石川医師会                       |
| 4  | "   | 後藤 博一  | 文京区医師会                       |
| 5  | "   | 高橋 義一  | 小石川歯科医師会                     |
| 6  | "   | 松岡 隆司  | 文京区歯科医師会                     |
| 7  | "   | 一瀬 信介  | 文京区薬剤師会                      |
| 8  | "   | 菅沼 利雄  | 文京区町会連合会                     |
| 9  | "   | 山田 須賀  | 文京区社会福祉協議会                   |
| 10 | "   | 依田 理恵子 | 三療音訳会(ボランティアグループ)            |
| 11 | "   | 宇賀神 剛  | 文京区民生委員・児童委員協議会              |
| 12 | "   | 上野 博   | 文京区心身障害福祉団体連合会               |
| 13 | "   | 中村 文枝  | 文京区高齢者クラブ連合会                 |
| 14 | "   | 佐藤 良文  | 文京区私立幼稚園連合会                  |
| 15 | "   | 長谷 裕子  | 文京区女性団体連絡会                   |
| 16 | "   | 野田 志づ子 | 文京区話し合い員連絡協議会                |
| 17 | "   | 染谷 一美  | 特別養護老人ホーム白山の郷                |
| 18 | "   | 菅原 良次  | たんぽぽ保育園                      |
| 19 | "   | 穴見 加代子 | 区民                           |
| 20 | "   | 右近 茂子  | 区民                           |
| 21 | "   | 海津 敦子  | 区民                           |
| 22 | "   | 田丸 拓也  | 区民                           |
| 23 | "   | 檜垣 君子  | 区民                           |
| 24 | "   | 本橋 由紀  | 区民                           |

(2) 文京区地域福祉推進本部設置要綱

平成7年2月20日6文福福発第1188号制定  
平成11年5月10日11文福福発第336号改正  
平成12年5月12日12文福福発第204号改正  
平成13年6月15日13文福福第314号改正  
平成16年4月16日16文福福第65号改正

(設置)

第1条 文京区地域福祉計画その他福祉に関する基本的な計画に基づき、福祉、保健、医療、住宅、まちづくり等の広範囲にわたる施策を、総合的及び体系的に推進するため、文京区地域福祉推進本部（以下「推進本部」という。）を設置する。

(所掌事項)

第2条 推進本部の所掌事項は、次のとおりとする。

- (1) 地域福祉計画に関すること。
- (2) 介護保険事業計画に関すること。
- (3) 前2号のほか、地域福祉の推進に関し必要なこと。

(構成)

第3条 推進本部は、本部長、副本部長及び本部員をもって構成する。

- 2 本部長は、区長とし、推進本部を統括する。
- 3 副本部長は、助役、収入役及び教育長とし、本部長を補佐し、本部長に事故があるときは、その職務を代理する。この場合において、職務を代理する順位は、助役、収入役、教育長の順とする。
- 4 本部員は、文京区庁議等の設置に関する規則（平成6年3月文京区規則第10号）第4条第1項（区長、助役、収入役及び教育長を除く。）及び第2項に規定する者をもって構成する。

(会議)

第4条 推進本部は、本部長が招集する。

- 2 本部長は、必要があると認めるときは、副本部長及び本部員以外の者に出席を求め、意見を述べさせることができる。

(幹事会)

第5条 推進本部の効率的運営を図るため、推進本部の下に幹事会を置く。

- 2 幹事会は、推進本部から指定された事項について調査し、及び検討し、その結果を推進本部に報告する。
- 3 幹事会は、幹事長、副幹事長及び幹事をもって構成する。
- 4 幹事長は、福祉部長の職にある者とし、幹事会を総括する。
- 5 副幹事長は、介護保険部長及び保健衛生部長の職にある者とし、幹事長を補佐し、幹事長に事故があるときは、その職務を代理する。この場合において、職務を代理する順位は、介護保険部長、保健衛生部長の順とする。
- 6 幹事は、区職員のうちから幹事長が指名する者とする。
- 7 幹事会は、幹事長が招集する。
- 8 その他幹事会に関して必要な事項は、幹事長が定める。

(専門部会及び分科会)

第6条 幹事長は、地域福祉計画の見直し又は改定に当たり、専門的事項について検討を行うため、幹事会の下に専門部会及び分科会を置くことができる。

- 2 専門部会及び分科会に関して必要な事項は、幹事長が定める。

(庶務)

第7条 推進本部及び幹事会の庶務は、福祉部福祉課において処理する。

(委任)

第8条 この要綱に定めるもののほか、推進本部の運営に関し必要な事項は、本部長が定める。

平成17年度 文京区地域福祉推進本部・委員名簿

|    | 役 職  | 氏 名       | 職 名              |
|----|------|-----------|------------------|
| 1  | 本部長  | 煙 山 力     | 区 長              |
| 2  | 副本部長 | 関 賢 二     | 助 役              |
| 3  | 副本部長 | 中 村 満 吉   | 収入役              |
| 4  | 副本部長 | 宮 下 眞     | 教育長              |
| 5  | 本部員  | 鈴 木 克 己   | 企画政策部長           |
| 6  | 〃    | 小 祝 英 二   | 総務部長             |
| 7  | 〃    | 菅 浩 二     | 区民部長             |
| 8  | 〃    | 浦 新 一 郎   | 福祉部長             |
| 9  | 〃    | 齋 藤 啓 子   | 介護保険部長           |
| 10 | 〃    | 住 友 眞 佐 美 | 保健衛生部長           |
| 11 | 〃    | 川 北 喜 美 雄 | 都市計画部長           |
| 12 | 〃    | 松 田 照 雄   | 土木部長             |
| 13 | 〃    | 太 田 久 仁 宣 | 資源環境部長           |
| 14 | 〃    | 奥 山 勇 五 郎 | 施設管理部長           |
| 15 | 〃    | 小 松 壽 博   | 副収入役             |
| 16 | 〃    | 佐 藤 一 夫   | 学校教育部長           |
| 17 | 〃    | 藤 沢 稔     | 生涯学習部長           |
| 18 | 〃    | 進 藤 英 雄   | 監査委員事務局長         |
| 19 | 〃    | 根 岸 創 造   | 区議会事務局長          |
| 20 | 〃    | 徳 田 隆     | 企画政策部企画課長        |
| 21 | 〃    | 田 中 芳 夫   | 企画政策部財政課長        |
| 22 | 〃    | 竹 澤 正 美   | 企画政策部広報課長        |
| 23 | 〃    | 下 田 一 美   | 総務部総務課長事務取扱総務部参事 |
| 24 | 〃    | 原 口 洋 志   | 総務部職員課長          |

平成17年度 文京区地域福祉推進本部幹事会・委員名簿

|    | 役 職  | 氏 名     | 職 名                  |
|----|------|---------|----------------------|
| 1  | 幹事長  | 浦 新一郎   | 福祉部長                 |
| 2  | 副幹事長 | 齋 藤 啓子  | 介護保険部長               |
| 3  | 副幹事長 | 住 友 眞佐美 | 保健衛生部長               |
| 4  | 幹 事  | 徳 田 隆   | 企画政策部企画課長            |
| 5  | 〃    | 三 縄 毅   | 区民部男女平等青少年課長         |
| 6  | 〃    | 青 山 忠 司 | 福祉部福祉課長              |
| 7  | 〃    | 八 木 茂   | 福祉部障害者福祉課長           |
| 8  | 〃    | 久 住 智 治 | 福祉部保護課長              |
| 9  | 〃    | 畑 山 二 男 | 福祉部児童課長              |
| 10 | 〃    | 佐 藤 樹一郎 | 福祉部保育課長              |
| 11 | 〃    | 徳 井 博   | 福祉部福祉センター所長事務取扱福祉部参事 |
| 12 | 〃    | 藤 田 恵 子 | 介護保険部介護保険課長          |
| 13 | 〃    | 田 貝 好 夫 | 介護保険部高齢者福祉課長         |
| 14 | 〃    | 佐々木 治   | 保健衛生部生活衛生課長          |
| 15 | 〃    | 石 原 美千代 | 保健衛生部保健予防課長          |

平成17年度 地域福祉推進本部幹事会高齢者・介護保険専門部会・委員名簿

|   | 役 職 | 氏 名     | 職 名                  |
|---|-----|---------|----------------------|
| 1 | 部会長 | 藤 田 恵 子 | 介護保険部介護保険課長          |
| 2 | 委 員 | 青 山 忠 司 | 福祉部福祉課長              |
| 3 | 〃   | 徳 井 博   | 福祉部福祉センター所長事務取扱福祉部参事 |
| 4 | 〃   | 田 貝 好 夫 | 介護保険部高齢者福祉課長         |
| 5 | 〃   | 石 原 美千代 | 保健衛生部保健予防課長          |
| 6 | 〃   | 安 田 幸 致 | 都市計画部住宅課長            |
| 7 | 〃   | 得 永 哲 也 | 生涯学習部生涯学習センター所長      |
| 8 | 〃   | 佐 藤 直 樹 | 社会福祉協議会事務局次長         |

事務局：介護保険部介護保険課

平成17年度 高齢者・介護保険専門部会各分科会・委員名簿

○介護保険分科会

|   | 役 職   | 氏 名     | 職 名             |
|---|-------|---------|-----------------|
| 1 | 分科会会長 | 藤 田 恵 子 | 介護保険部介護保険課長     |
| 2 | 委 員   | 田 貝 好 夫 | 〃 高齢者福祉課長       |
| 3 | 〃     | 萩 谷 美 鈴 | 〃 介護保険課介護保険相談係長 |
| 4 | 〃     | 福 澤 正 人 | 〃 〃 介護給付係長      |
| 5 | 〃     | 宮 下 ひとみ | 〃 〃 資格保険料係長     |
| 6 | 〃     | 青 木 憲 之 | 〃 〃 計画担当主査      |
| 7 | 〃     | 辻 政 博   | 〃 高齢者福祉課高齢者施設係長 |
| 8 | 〃     | 高 山 勝 子 | 〃 〃 高齢者相談係長     |
| 9 | 〃     | 高 木 二 郎 | 〃 〃 介護予防担当主査    |

事務局：介護保険部介護保険課

○元気・予防分科会

|    | 役 職   | 氏 名       | 職 名                 |
|----|-------|-----------|---------------------|
| 1  | 分科会会長 | 田 貝 好 夫   | 介護保険部高齢者福祉課長        |
| 2  | 委 員   | 藤 田 恵 子   | 〃 介護保険課長            |
| 3  | 〃     | 石 原 美千代   | 保健衛生部保健予防課長         |
| 4  | 〃     | 小 菅 敦     | 福祉部福祉センター高齢者サービス係長  |
| 5  | 〃     | 青 木 憲 之   | 介護保険部介護保険課計画担当主査    |
| 6  | 〃     | 太 田 治     | 〃 高齢者福祉課高齢者いきいき係長   |
| 7  | 〃     | 長 島 龍 次   | 〃 〃 高齢者在宅サービス係長     |
| 8  | 〃     | 辻 政 博     | 〃 〃 高齢者施設係長         |
| 9  | 〃     | 高 山 勝 子   | 〃 〃 高齢者相談係長         |
| 10 | 〃     | 高 木 二 郎   | 〃 〃 介護予防担当主査        |
| 11 | 〃     | 小 倉 信 子   | 保健衛生部生活衛生課健康推進担当主査  |
| 12 | 〃     | 石 山 道 子   | 〃 保健予防課保健予防主査       |
| 13 | 〃     | 酒 向 幸 江   | 都市計画部住宅課住宅主査        |
| 14 | 〃     | 諸 田 文 恵   | 生涯学習部生涯学習センター学習支援係長 |
| 15 | 〃     | 鈴 木 祐 司   | 社会福祉協議会在宅福祉係長       |
| 16 | 〃     | 内 田 千 恵 子 | 大塚在宅介護支援センター長       |
| 17 | 〃     | 望 月 修     | 本郷在宅サービスセンター長       |

事務局：介護保険部高齢者福祉課

## 2 検討経過

### (1) 地域福祉推進協議会

| 回   | 開催年月日(曜日)      | 主 な 議 題  |
|-----|----------------|--|
| 第1回 | 平成17年5月30日(月)  | <ul style="list-style-type: none"> <li>・地域福祉計画の進捗状況について</li> <li>・地域福祉計画の改定について</li> <li>・日常生活圏域の設定(案)について</li> </ul>              |
| 第2回 | 平成17年8月31日(水)  | <ul style="list-style-type: none"> <li>・地域福祉計画の改定について</li> </ul>   |
| 第3回 | 平成17年10月31日(月) | <ul style="list-style-type: none"> <li>・地域福祉計画中間のまとめ(案)について</li> <li>・高齢者・介護保険事業計画中間のまとめ(案)</li> <li>・障害者実態・意向調査の実施について</li> </ul> |
| 第4回 | 平成18年2月1日(水)   | <ul style="list-style-type: none"> <li>・地域福祉計画(案)について</li> <li>・高齢者・介護保険事業計画(案)について</li> </ul>                                     |
| 第5回 | 平成18年3月28日(火)  | <ul style="list-style-type: none"> <li>・地域福祉計画(高齢者・介護保険事業計画を含む)の確定について〔報告〕</li> </ul>  |

### (2) 地域福祉推進本部

| 回   | 開催年月日(曜日)      | 主 な 議 題   |
|-----|----------------|---|
| 第1回 | 平成17年5月18日(水)  | <ul style="list-style-type: none"> <li>・地域福祉計画の進捗状況について</li> <li>・地域福祉計画の改定について</li> <li>・日常生活圏域の設定(案)について</li> </ul>                     |
| 第2回 | 平成17年7月20日(水)  | <ul style="list-style-type: none"> <li>・日常生活圏域の設定について</li> </ul>  |
| 第3回 | 平成17年8月10日(水)  | <ul style="list-style-type: none"> <li>・地域福祉計画の改定について</li> </ul>  |
| 第4回 | 平成17年10月12日(水) | <ul style="list-style-type: none"> <li>・地域福祉計画中間のまとめ(案)について</li> <li>・高齢者・介護保険事業計画中間のまとめ(案)について</li> <li>・障害者(児)実態・意向調査の実施について</li> </ul> |
| 第5回 | 平成18年1月18日(水)  | <ul style="list-style-type: none"> <li>・地域福祉計画(案)について</li> <li>・高齢者・介護保険事業計画(案)について</li> </ul>  |
| 第6回 | 平成18年1月31日(火)  | <ul style="list-style-type: none"> <li>・高齢者・介護保険事業計画(案)について</li> </ul>  |
| 第7回 | 平成18年3月8日(水)   | <ul style="list-style-type: none"> <li>・地域福祉計画(高齢者・介護保険事業計画を含む)の確定について</li> </ul>   |

### (3) 地域福祉推進本部幹事会

| 回   | 開催年月日(曜日)     | 主 な 議 題  |
|-----|---------------|--|
| 第1回 | 平成17年5月11日(水) | <ul style="list-style-type: none"> <li>・地域福祉計画の進捗状況について</li> <li>・地域福祉計画の改定について</li> <li>・日常生活圏域の設定(案)について</li> </ul>              |
| 第2回 | 平成17年7月15日(金) | <ul style="list-style-type: none"> <li>・日常生活圏域の設定について</li> </ul>   |
| 第3回 | 平成17年8月3日(水)  | <ul style="list-style-type: none"> <li>・地域福祉計画の改定について</li> </ul>   |
| 第4回 | 平成17年10月6日(木) | <ul style="list-style-type: none"> <li>・計画事業と目標</li> <li>・介護給付費等のサービス見込み量及び第1号被保険者保険料の推計</li> <li>・障害者(児)実態・意向調査の実施について</li> </ul> |

|     |               |   |
|-----|---------------|---|
| 第5回 | 平成18年1月12日(木) | <ul style="list-style-type: none"> <li>・地域福祉計画(案)について</li> <li>・高齢者・介護保険事業計画(案)について</li> <li>・中間のまとめに係る区民意見に対する区の考え方について</li> </ul> |
| 第6回 | 平成18年2月23日(木) | <ul style="list-style-type: none"> <li>・地域福祉計画(高齢者・介護保険事業計画を含む)の確定について</li> </ul>   |

#### (4) 高齢者・介護保険専門部会

| 回   | 開催年月日(曜日)      | 主 な 議 題   |
|-----|----------------|---|
| 第1回 | 平成17年4月28日(金)  | <ul style="list-style-type: none"> <li>・部会での検討事項及び分科会の設置について</li> <li>・高齢者実態調査の結果について</li> <li>・介護保険運営状況について</li> </ul>           |
| 第2回 | 平成17年7月5日(火)   | <ul style="list-style-type: none"> <li>・分科会の検討状況について</li> <li>・高齢者・介護保険計画における施策の体系について</li> </ul>                                 |
| 第3回 | 平成17年7月28日(金)  | <ul style="list-style-type: none"> <li>・高齢者の現状(案)について</li> <li>・地域福祉の重点課題に対する取り組みについて</li> <li>・計画の目標、基本的考え方、施策の体系について</li> </ul> |
| 第4回 | 平成17年9月30日(金)  | <ul style="list-style-type: none"> <li>・高齢者・介護保険事業計画中間のまとめ(案)について</li> </ul>  |
| 第5回 | 平成17年12月27日(火) | <ul style="list-style-type: none"> <li>・中間のまとめに対する区民意見等の区の考え方について</li> <li>・高齢者・介護保険事業計画(案)の構成について</li> </ul>                     |
| 第6回 | 平成18年1月5日(木)   | <ul style="list-style-type: none"> <li>・中間のまとめに対する区民意見等の区の考え方について</li> <li>・高齢者・介護保険事業計画最終まとめについて</li> </ul>                      |

#### (5) 分科会

##### 介護保険検討分科会

| 回   | 開催年月日(曜日)     | 主 な 議 題  |
|-----|---------------|--|
| 第1回 | 平成17年6月7日(火)  | <ul style="list-style-type: none"> <li>・地域福祉計画の改定について</li> <li>・検討事項について</li> <li>・高齢者・介護保険事業計画の体系について</li> </ul>          |
| 第2回 | 平成17年6月28日(火) | <ul style="list-style-type: none"> <li>・文京区人口推計報告書について</li> <li>・高齢者・介護保険事業計画の体系について</li> <li>・計画改定に向けた各種作業について</li> </ul> |
| 第3回 | 平成17年9月26日(月) | <ul style="list-style-type: none"> <li>・高齢者・介護保険事業計画中間のまとめ(案)について</li> </ul>   |

##### 元気・予防分科会

| 回   | 開催年月日         | 主 な 議 題   |
|-----|---------------|---|
| 第1回 | 平成17年5月31日(火) | <ul style="list-style-type: none"> <li>・分科会の運営について</li> <li>・地域福祉計画の改定について</li> </ul> |
| 第2回 | 平成17年6月23日(木) | <ul style="list-style-type: none"> <li>・高齢者・介護保険事業計画における施策の体系について</li> </ul>          |
| 第3回 | 平成17年9月22日(木) | <ul style="list-style-type: none"> <li>・高齢者・介護保険事業計画における計画事業について</li> </ul>           |

### 3 文京区地域包括ケア推進委員会設置要綱

平成 17 年 11 月 14 日 17 文介第 1114 号制定

#### (設置)

第 1 条 文京区における高齢者等の介護、介護予防等に関し、地域の実情を反映させた包括的な地域ケアを効果的に推進するため、文京区地域包括ケア推進委員会(以下「委員会」という。)を設置する。

#### (用語の定義)

第 2 条 この要綱で使用する用語の意義は、介護保険法(平成 9 年法律第 123 号)で使用する用語の例による。

#### (所掌事項)

第 3 条 委員会は、次に掲げる事項について協議及び検討を行い、その結果を区長に報告する。

(1) 地域包括支援センターの設置及び運営に関すること。

(2) 次に掲げる事項に関すること。

ア 地域密着型介護サービス費の額

イ 地域密着型介護予防サービス費の額

ウ 指定地域密着型サービス事業者の指定

エ 指定地域密着型介護予防サービス事業者の指定

オ 指定地域密着型サービスに従事する従業者に関する基準並びに指定地域密着型サービスの事業の設備及び運営に関する基準

カ 指定地域密着型介護予防サービスに従事する従業者に関する基準、指定地域密着型介護予防サービスに係る介護予防のための効果的な支援の方法に関する基準、指定地域密着型介護予防サービスの事業の設備及び運営に関する基準

キ 指定介護予防支援事業者の指定

(3) 地域における公的介護施設等の計画的な整備等の促進に関する法律(平成元年法律第 64 号)第 4 条に規定する公的介護施設等の整備に関する計画の策定及び計画の目標達成状況の評価に関すること。

(4) 認知症高齢者等及びその家族に対する広報、啓発活動及びネットワーク活動に関すること。

(5) 前各号のほか、地域ケアの推進に関すること。

(委員)

第4条 委員会は、次に掲げる者のうちから、区長が委嘱する委員14人以内をもって構成する。

- |   |      |
|---|------|
| (1) 学識経験者   | 1人以内 |
| (2) 地域医療関係団体の代表                                       | 5人以内 |
| (3) 介護サービス及び介護予防サービス事業者並びに介護支援専門員の代表                  | 3人以内 |
| (4) 介護サービス及び介護予防サービスの利用者、その家族介護者、介護保険第1号被保険者及び第2号被保険者 | 4人以内 |
| (5) 地域における権利の擁護等に係る者                                  | 1人以内 |

(委員の任期)

第5条 委員の任期は、委嘱の日から委嘱の日の属する年の翌々年の3月31日までとし、1回に限り再任されることができる。ただし、区長が必要と認めたときは、この限りでない。

(委員長及び副委員長)

第6条 委員会に委員長を置き、委員の互選により決定する。

- 2 委員長は、委員会を代表し、会務を総理する。
- 3 委員会に副委員長1人を置き、委員のうちから委員長が指名する。
- 4 副委員長は、委員長を補佐し、委員長に事故があるときは、その職務を代理する。

(会議)

第7条 委員長は、必要に応じて委員会を招集し、会議を主宰する。

(意見聴取)

第8条 委員長は、必要があると認めるときは、委員以外の者に出席を求め、説明、意見等を聞くことができる。

(専門部会)

第9条 委員会に地域ケアに関する専門的な調査・研究を行う専門部会を設置することができる。

- 2 専門部会に関し必要な事項は、委員長が定める。

(庶務)

第10条 委員会及び専門部会の庶務は、介護保険部介護保険課において処理する。

(委任)

第11条 この要綱に定めるもののほか、委員会の運営に関し必要な事項は、別に委員長が定める。

付 則

この要綱は、平成17年11月14日から施行する。

平成17年度 文京区地域包括ケア推進委員会 委員名簿

|    | 役職   | 氏名     | 団体名等              | 備考   |
|----|------|--------|-------------------|--|
| 1  | 委員長  | 藤林 慶子  | 東洋大学社会学部社会福祉学科助教授 | 学識経験者                                      |
| 2  | 副委員長 | 名取 芳子  | 文京区介護サービス事業者連絡協議会 | 介護支援専門員                                    |
| 3  | 委員   | 須田 均   | 小石川医師会            | 地域医療関係者                                    |
| 4  | 〃    | 高木 知里  | 文京区医師会            |  |
| 5  | 〃    | 伊藤 英俊  | 小石川歯科医師会          |  |
| 6  | 〃    | 醍醐 宏和  | 文京区歯科医師会          |  |
| 7  | 〃    | 川又 靖則  | 文京区薬剤師会           |  |
| 8  | 〃    | 飯塚 美代子 | 文京区介護サービス事業者連絡協議会 | 介護サービス事業者                                  |
| 9  | 〃    | 望月 修   | 文京区介護サービス事業者連絡協議会 | 介護予防サービス事業者                                |
| 10 | 〃    | 沖津 俊子  | 文京区高齢者クラブ連合会      | 介護保険第1号被保険者<br>介護保険第2号被保険者<br>介護保険サービス利用者等 |
| 11 | 〃    | 鈴木 照子  | 文京区話し合い員連絡協議会     |  |
| 12 | 〃    | 小森谷 雅弘 | 文京区町会連合会          |  |
| 13 | 〃    | 下田 和恵  | 文京区民生委員・児童委員協議会   |  |
| 14 | 〃    | 佐藤 直樹  | 文京区社会福祉協議会        | 権利擁護・相談事業者                                 |

地域包括ケア推進委員会の検討経過

| 回   | 開催年月日（曜日）      | 主な議題  |
|-----|----------------|---|
| 第1回 | 平成17年12月26日（月） | <ul style="list-style-type: none"> <li>・地域包括支援センターの設置等について</li> <li>・公的介護施設等の整備に関する計画について</li> </ul>  |
| 第2回 | 平成18年1月31日（火）  | <ul style="list-style-type: none"> <li>・日常生活圏域における公的介護施設等の整備に関する計画について（交付金制度のしくみ等）</li> <li>・地域密着型サービスの基準及び報酬について</li> </ul>                  |
| 第3回 | 平成18年3月8日（水）   | <ul style="list-style-type: none"> <li>・地域密着型サービス事業者の指定について</li> <li>・新予防給付マネジメント業務に関する一部委託について</li> <li>・寿会館の活用による介護予防拠点施設の整備について</li> </ul> |

#### 4 区民説明会等の開催状況

##### (1) 介護保険事業等区民説明会

(説明内容：介護保険制度改正内容、5年間の制度運営状況等)

| 開催年月日 (曜日)   | 時間          | 会場        | 参加人数 |
|--------------|-------------|-----------|------|
| 平成17年7月6日(水) | 18:30~20:30 | 茗台区民プラザ   | 5人   |
| 7月7日(木)      | 18:30~20:30 | 不忍通りふれあい館 | 7人   |
| 7月8日(金)      | 18:30~20:30 | 本駒込地域センター | 6人   |
| 7月9日(土)      | 13:30~15:30 | 文京福祉センター  | 3人   |
| 7月10日(金)     | 19:00~21:00 | シルバーセンター  | 9人   |
| 計            |             |           | 30人  |

##### 個別説明

- ① 文京区話し合い員連絡協議会 (平成17年6月14日)
- ② 文京区居宅介護支援事業者部会 (平成17年6月14日)
- ③ 文京区民生委員・児童委員協議会 (平成17年6月21日)
- ④ 文京高齢期問題連絡会 (平成17年7月12日)
- ⑤ 高齢者クラブ連合会役員会 (平成17年7月13日)
- ⑥ 文京民生委員・児童委員協議会副会長会 (平成17年7月20日)
- ⑦ 文京区を楽しくする会 (平成17年8月8日)
- ⑧ 第2回市民フォーラムセミナー (平成17年9月6日)

##### (2) 地域福祉計画、高齢者・介護保険事業計画「中間のまとめ」区民説明会

| 開催年月日 (曜日)    | 時間          | 会場        | 参加人数 |
|---------------|-------------|-----------|------|
| 平成17年11月4日(金) | 19:00~21:00 | 不忍通りふれあい館 | 42人  |
| 11月5日(土)      | 10:00~12:00 | シルバーセンター  | 43人  |
| 11月7日(月)      | 19:00~21:15 | 本駒込地域センター | 35人  |
| 11月8日(火)      | 19:00~21:00 | 文京福祉センター  | 21人  |
| 11月11日(金)     | 19:00~21:00 | 茗台区民プラザ   | 30人  |
| 計             |             |           | 171人 |

#### 個別説明

- ①文京区話し合い員学習会（平成17年11月8日）
- ②文京区介護サービス事業者連絡協議会（平成17年11月11日）
- ③文京区民生委員・児童委員協議会（平成17年11月21日）

#### （3）高齢者・介護保険事業計画区民説明会

| 開催年月日       | （曜日） | 時 間         | 会 場       |
|-------------|------|-------------|-----------|
| 平成18年3月 23日 | （木）  | 19:00～21:00 | 文京福祉センター  |
| 3月 24日      | （金）  | 19:00～21:00 | 本駒込地域センター |
| 3月 25日      | （土）  | 10:00～12:00 | シルバーセンター  |
| 3月 27日      | （月）  | 19:00～21:00 | 不忍通りふれあい館 |
| 3月 28日      | （火）  | 19:00～21:00 | 茗台区民プラザ   |

#### 個別説明

- ①文京区介護サービス事業者連絡協議会（平成18年2月3日）
- ②文京区薬剤師会地区研修会（平成18年3月11日）
- ③文京区民生委員・児童委員協議会（平成18年3月17日）
- ④文京区話し合い員連絡会（平成18年3月23日）

<sup>ふみ</sup><sup>みやこ</sup>  
「文の京」ハートフルプラン

文京区地域福祉計画

高齢者・介護保険事業計画  
平成 18 年度～ 20 年度

平成 18 年（2006 年）3 月発行

発行 文京区  
編集 文京区介護保険部介護保険課  
〒112 - 8555 文京区春日一丁目 1 6 番 2 1 号  
電話 03 (3812) 7111 (代表)  
<http://www.city.bunkyo.lg.jp/>  
印刷物番号 D0605038 有償頒布価格 330 円



古紙 100% 再生紙を使用しています