



「文京区手話言語*条例」 「文京区障害者による情報の取得及び利用 並びに意思疎通の促進に関する条例」 を施行しました

*手話言語:手の形・位置・動きをもとに表情も活用する独自の文法体系を持った、音声言語と対等な言語

区では全ての人々が障害の有無に関わらず、安心して暮らすことができる地域社会の実現を目指して、令和6年4月1日に2つの条例を制定しました。

文京区手話言語条例

基本理念

- ✦ 手話言語を必要とする人は、手話言語を獲得する権利・手話言語で学ぶ権利・手話言語を学ぶ権利・手話言語を使う権利及び手話言語を守る権利を有し、これらの権利は、尊重されなければなりません。
- ✦ 手話言語による意思疎通は、手話言語を必要とする人にとって円滑に行われなければなりません。



区・区民・事業者の責務*

*責務: 責任と義務、また責任をもって果たさなければならないこと

- ✦ 基本理念に基づき、施策を推進します。(区)
- ✦ 基本理念への理解を深め、区の施策に協力するよう努めます。(区民・事業者)
- ✦ 事業活動にて手話言語による意思疎通を円滑に行うことができるよう努めます。(事業者)



区の施策

- ✦ 手話言語に対する理解の促進及び手話言語の普及
- ✦ 手話言語による情報の取得及び利用並びに意思疎通を行うための施策
- ✦ 手話通訳者の確保、養成及び資質向上

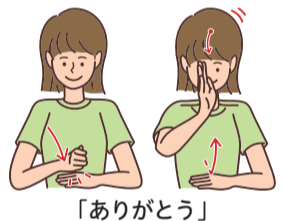

文京区障害者による情報の取得及び利用並びに意思疎通の促進に関する条例

基本理念

- ✦ 障害者は、可能な限り、それぞれの障害の特性に応じた情報の取得及び利用並びに意思疎通の手段を適切に選択することができなければなりません。
- ✦ 障害者は、可能な限り、障害者でない者が取得する情報と同一の内容の情報を同一の時点において取得することができなければなりません。

区・区民・事業者の責務

- ✦ 基本理念に基づき、施策を推進します。(区)
- ✦ 基本理念への理解を深め、区の施策に協力するよう努めます。(区民・事業者)
- ✦ 事業活動にて障害者が必要とする情報を取得・利用し、円滑に意思疎通を図ることができるよう努めます。(事業者)

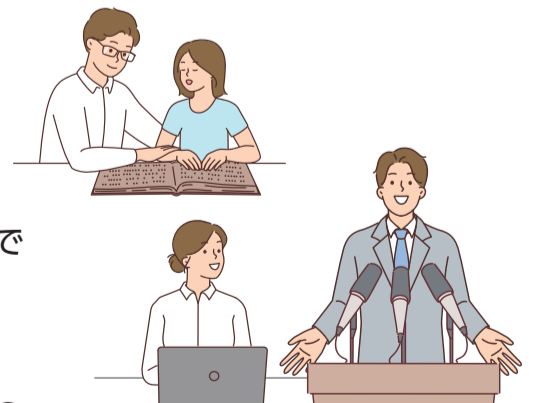

区の施策

- ✦ 障害者による情報の取得及び利用並びに意思疎通の促進、手段の普及啓発、支援者の確保、養成及び資質向上



▲詳細はこちら

【問合せ】 障害福祉課障害福祉係 ☎03-5803-1211 FAX03-5803-1352



がん患者ウィッグ購入等費用助成事業

がん患者の方の身体的・心理的な負担や社会生活上の不安を和らげるため、ウィッグ購入等費用の一部を助成します。

次のいずれかに該当する区内在住者①がんと診断され、現在もがん治療(経過観察)を受けている②抗がん剤治療等の副作用による脱毛症状や乳房切除により胸部補整具が必要▶助成金額 購入から1年以内のウィッグ又は胸部補整具等の購入額(消費税込)相当額[上限10万円(申請1回につき1点、つけ眉毛のみ複数点可)]▶申請回数 1人2回まで▶申請方法 ①電子申請又は申請書と必要書類を郵送▶若しくは直接〒112-8555文京区健康推進課☎03-5803-1231☎03-5803-1355へ▶必要書類 ①脱毛の副作用がある抗がん剤治療等の受診を証明する書類又は手術療法により乳房の切除をしたことが確認できる書類の写し②直近の受診を証明する書類の写し③助成対象品(1点)を購入した金額の明細が分かる書類の写し▶申込書配布 健康推進課(区にも掲載)

※全ての書類に対象者の氏名が記載されていること



▲詳細はこちら

妊活相談事業を利用しませんか

妊活や不妊等について、不妊症看護認定看護師、臨床心理士、胚培養士等の専門家の相談事業を開始します。

妊活や不妊等の相談を希望する区内在住者妊活のための健康管理、不妊や不育の検査・治療等の知識、夫婦間のコミュニケーション、仕事と治療の両立、妊活や不妊等の基礎知識及び不安・悩みに関するオンラインによる匿名での相談▶登録方法 ①当事業のLINEアカウント(LINE ID:@famione-support)を「友だち追加」②LINEメニューの「相談を始める」から会員登録③チェックシート登録④クーポンコード「bnky文京区〇〇」を入力(〇〇はお住いの町名)▶相談方法 テキストメッセージ相談・オンライン(Zoom)通話相談(要予約)

健康推進課☎03-5803-1231

※相談に係る通信料は相談者負担



▲登録はこちら

5月19日(日) シビックセンター全館休館

区民サービスコーナー及びコンビニ交付サービス利用停止

電気設備の法定点検等による全館停電のため、シビックセンターの全施設が休館になります。また、以下のとおり区民サービスコーナー及びコンビニ交付サービス*は利用できませんのでご注意ください。

| 日時 | 停止する業務 |
|---------------|---|
| 5/18(土)20:00~ | ●コンビニ交付サービス |
| 19日終日 | ●シビックセンター区民サービスコーナーの業務(住民票の写し、印鑑登録証明書、納税・課税証明書、母子健康手帳の交付など) ●地域活動センター設置の各区民サービスコーナーの業務(住民票の写し、印鑑登録証明書、納税・課税証明書、母子健康手帳の交付など) ●コンビニ交付サービス |

※シビックセンター1階時間外受付は、通常どおり戸籍関係諸届のお預かり、死体埋火葬許可申請の受付実施

*コンビニ交付サービス:マイナンバーカードを利用して、コンビニエンスストアのマルチコピー機で住民票の写し、印鑑登録証明書及び納税・課税証明書を取得できるサービス

戸籍住民課証明係☎03-5803-1176、税務課税務係☎03-5803-1152、施設管理課☎03-5803-1162

6・7年度 スポーツ推進委員が決まりました

スポーツ推進委員は、各種スポーツ事業の企画・運営等を行い、地域派遣を実施しています。任期は2年です。

| 氏名(敬称略) | 得意種目 | 氏名(敬称略) | 得意種目 |
|---------|-----------|---------|----------|
| 阿波部 有姫 | ハンドボール | 柴田 菜穂 | 陸上 |
| 安齋 正明 | バスケットボール | 高木 いつ子 | バスケットボール |
| 池田 和弘 | ビーチボール | 高橋 遥風 | 水泳 |
| 石井 雅也 | ソフトテニス | 高橋 李緒 | 一輪車 |
| 一木 伸夫 | スケート | 徳高 青葉 | サッカー |
| 井上 充代 | アクアフィットネス | 野角 孝和 | ドッチビー |
| 井上 瑠菜 | バスケットボール | 萩原 北斗 | 卓球 |
| 太田 憲章 | スキー | 正木 博 | バスケットボール |
| 奥住 憲夫 | テニス | 松島 理恵子 | フットサル |
| 及川 慶斗 | 弓道 | 水間 早苗 | ビーチボール |
| 木島 大樹 | 一輪車 | 宮下 奈々 | バスケットボール |
| 清川 晋 | 硬式テニス | ハッ橋 隆 | スキー |
| 久保田 亨 | 剣道 | 山口 真一 | 硬式テニス |
| 栗原 豊 | ラジオ体操 | 若菜 正光 | バスケットボール |
| 黒島 早保美 | 軽体操 | | |
| 佐々木 綾子 | ミニテニス | | |

スポーツ振興課スポーツ振興係☎03-5803-1308

詳細はこちら▶



委員公募

文京区子ども読書活動推進計画

策定検討委員会

子どもたちの自主的な読書活動を推進するための環境整備について、8年度から5年間の計画策定のための検討を行います。

定4人▶任期 7月~8年3月(予定)▶会議 計5回程度(平日夜間に2時間程度)▶選考 申込書・面接▶謝礼 1回2,000円▶18歳以上の区内在住・在勤・在学者(区議会議員、区職員及び応募時に区の審議会等委員に2つ以上在籍している方を除く)▶申込書又は申込書を郵送若しくは直接〒113-0033文京区本郷4-8-15真砂中央図書館☎03-3815-6801へ▶申込書配布 図書館(区にも掲載)▶5月31日(金)必着

入場無料 図書館

詳細はこちら▶



| 会場・問合せ | 日時 | 内容・講師(敬称略)・対象・定員等 |
|---|------------------------|---|
| 小石川図書館 ☎03-3814-6745 ※会場は4階(エレベーターなし) | 5/12(日) 14:00~15:30 | 小石川図書館レトロ・シネマ 『銀座カンカン娘』▶出演 高峰秀子、笠置シズ子▶解説 志田一穂▶どなたでも定50人(先着順)▶当日直接会場へ |
| | 5/25(土) 14:00~15:30 | 漱石満載連続シリーズ② 『漱石詞華集(アンソロジー)』▶富田鋼一郎▶中学生以上定20人(申込順)▶5/1(水)13:00から電子申請・電話又は直接小石川図書館へ |
| 大塚公園 みどりの図書室 ☎03-3945-0734 | 5/20(月)~22(水) | 館内特別整理のため休館 |

不燃化特区事業 ~燃えない・燃え広がらないまちづくり~

大塚五・六丁目地区の更なる不燃化を促進して、防災性の高いまちの形成を図ります。不燃化特区事業は7年度までのため、早めの相談・申請をお願いします。

不燃化建替え促進、老朽建築物の除却等の助成事業及び専門家派遣▶大塚五・六丁目地区(不燃化特区)内で木造建築物の建替えや除却をする方▶地域整備課 耐震・不燃化担当☎03-5803-1844

※助成を受けるには除却工事前に区の審査・決定が必要(その他要件あり)▶※8年3月31日(火)までに助成金を受け取る必要あり▶※申請方法等は区にも掲載



▲詳細はこちら

「来て見て体験」文京の伝統工芸イベント

会不忍通りふれあい館▶当日直接会場へ

詳細はこちら▶



| 日時 | 伝統工芸士(敬称略) | 品目 | 制作体験内容 | 参加費 |
|------------------|------------|----------|--------------------|--------|
| 5/18(土) 19(日) | 木内友秀 | 藤工芸 | 藤かご作り | 3,500円 |
| | 加藤 美穂 | 江戸甲冑 | 小札板ストラップ作り | 1,700円 |
| 6/22(土) 23(日) | 渡辺みゆき | 陶芸 | 器作り | 2,000円 |
| | 岡内太郎 | 貴金属アクセサリ | シルバーアクセサリ作り | 3,000円 |
| 7/27(土) 28(日) | 杉山浩一 | ペン画 | ペン画でポストカード作成 | |
| | 佐々木正子 | 彫金アクセサリ | アルミスプーン・打ち目アクセサリ作り | 2,500円 |

経済産業振興係☎03-5803-1173

6・7年度 青少年委員が決まりました

青少年委員は、青少年健全育成の振興に努め、学校と地域のパイプ役及びコーディネーターとして活動しています。任期は2年です。

| 氏名(敬称略) | 担当校 | 氏名(敬称略) | 担当校 |
|---------|----------|---------|--------|
| 本多 宏行 | 礪川小学校 | 篠崎 譲 | 昭和小学校 |
| 井上 美由紀 | 柳町小学校 | 牧谷 嘉明 | 駒本小学校 |
| 奥住 憲夫 | 指ヶ谷小学校 | 柴田 重雄 | 駕籠町小学校 |
| 伊勢 雄也 | 林町小学校 | 氏家 光太郎 | 本郷小学校 |
| 長友 建太郎 | 明化小学校 | 武井 知子 | 第一中学校 |
| 長岡 麗奈 | 青柳小学校 | 足立 佳子 | 第三中学校 |
| 入澤 裕介 | 関口台町小学校 | 宮崎 知明 | 第六中学校 |
| 那須 晴吾 | 小日向台町小学校 | 野口 知行 | 第八中学校 |
| 印銀 知可子 | 金富小学校 | 菊川 由香 | 第九中学校 |
| 土肥 陽子 | 窪町小学校 | 北村 玲奈 | 第十中学校 |
| 丹羽 和貴 | 大塚小学校 | 荒川 珠世 | 文林中学校 |
| 三國 晃 | 湯島小学校 | 森 浩子 | 茗台中学校 |
| 鈴木 賢司 | 誠之小学校 | 濱島 歌子 | 本郷台中学校 |
| 河野 恭子 | 根津小学校 | 中村 聡 | 音羽中学校 |
| 小野 祥一 | 千駄木小学校 | | |
| 塚本 了介 | 汐見小学校 | | |

教育総務課地域教育支援担当☎03-5803-1302

詳細はこちら▶



中小企業向け融資あっせん制度

区内中小企業が事業用運転資金・設備資金を低利で受けられるようになっています。あっせんした融資の実行後、区が一定条件のもとに利子補給をします。

対区内中小企業者**申**問申請書及び必要書類を直接東京商工会議所文京支部 ☎03-5842-6731へ(土・日曜、祝日を除く午前9時30分～午後4時30分) ▶申請書配布 東京商工会議所文京支部(区**HP**にも掲載) ▲詳細はこちら

| 融資名 | 資金使途 | 限度額 ()内は代表者が 区民の場合 | 返済期間 | 元金据置 期間 | 利率(年)% | | |
|------|--|---------------------------|-------------|------------|--------|-----|------|
| | | | | | 貸付利率 | 区補助 | 本人負担 |
| 一般融資 | 一般運転資金 | 1,500万円以内 (1,800万円以内) | 84か月以内 | 6か月以内 | 1.7 | 0.2 | 1.5 |
| | 一般設備資金 | 2,000万円以内 (2,400万円以内) | 96か月以内 | | | | |
| | 小規模企業 資金 | 600万円以内 (750万円以内) | 60か月以内 | 1.0 | 0.7 | | |
| | 創業支援資金 | 1,500万円以内 (2,000万円以内) | 84か月以内 | 1.5 | | 1.5 | |
| | 創業特例 | | | 返済期間 | 3年以内 | | 1.1 |
| | | | 3年超 5年以内 | 1.2 | 1.2 | | |
| | | | 5年超 7年以内 | 1.4 | 1.4 | | |
| 特別融資 | [6年度新設] イノベーション活用型 地域産業振興資金 | 3,000万円以内 | 96か月以内 | 24か月以内 | 1.7 | 1.7 | 0 |
| | 現下の経済変動に 対応するための 緊急資金 ※2※3 | 1,500万円以内 | | | | | |
| | 現下の経済変動に 対応するための 事業多角化・ 業態転換資金 ※2※3 | 2,000万円以内 | | | | | |

※1 特別融資は、表以外の資金もあり
 ※2 創業後1年以上の場合、申込の直前3月間若しくは1年間の売上高又は営業利益が、前年同期と比較して15%以上減少していることが要件
 ※3 信用保証協会の保証が必要 ※その他要件あり

屋内喫煙所設置費等助成制度をご活用ください

一般開放可能な屋内喫煙所を設置する方に、設置費等の助成を実施しています。地区限定で賃貸物件の賃料も助成しています。

対区内の建物所有者・使用者 ▶主な助成要件 ①誰もが無料で利用できる②給排気設備を設け、排気したたばこの煙が近隣の居住施設及び人通りの多い区域に流入しないように配慮されている③出入口に扉を設けている④法令に抵触せず、公序良俗に反しない運営形態である⑤賃料の助成は、区が設定する優先整備地区で賃貸物件である

| 助成対象経費 | 内容 | 助成限度額 | 回数・期間 |
|--------|-----------------|--------|-------|
| 設置経費 | 内装改修工事費、備品購入費など | 400万円 | 1回 |
| 維持管理経費 | 電気代、ごみ処理委託費など | 年額60万円 | 1年間※1 |
| 賃料 | 賃貸物件の賃料、共益費 | 年額70万円 | |

※1 翌年度再申請可
 ※工事の契約前に申請の手続きが必要。必ず事前に下記へ相談のこと

問環境政策課地域環境係 ☎03-5803-1828

詳細はこちら▶

5月5日～11日 「こどもまんなか児童福祉週間」

すきなこと どんどんふやして おおきなあれ

こどもまんなか児童福祉週間とは、子どもや家庭、子どもの健やかな成長を国民全体で考えることを目的として定めた、毎年5月5日の「こどもの日」から1週間のことです。家庭や地域社会の子育てを考えてみましょう。



子どもの最善の利益を守る法律専門相談

日第2・4火曜午前10・11時、第3木曜午後6・7時**会**男女平等センター**内**子どもの利益を守るための法的な相談(離婚、養育費、面会交流等)に専門の弁護士がアドバイス**対**18歳未満の区内在住者及び養育者**定**各1組(申込順)**申**問相談日 前月20日 午前9時から電話で子ども家庭支援センター ☎03-5803-1894へ

※相談時間は30分程度
 ※男女平等センター休館日、祝・休日、12月28日～1月4日を除く

6年度 国内交流・連携事業補助金申請の募集

住民交流を目的としたイベントや自然体験などを行う団体に対し、経費の一部を補助します。

▶補助金額 交流事業1件につき経費の2分の1(①指定する地域※1=上限5万円②それ以外の道府県=上限10万円、1団体につき1件まで)**対**交付決定を受けた日から7年2月28日(金)までに住民同士の交流を図る事業を行い、次の全ての条件に該当する区内で活動する非営利団体①構成員が10人以上②構成員の2分の1以上が区内在住・在勤・在学者③②のうち2分の1以上が区内在住者④活動の拠点となる事務所の所在地又は団体の連絡先が区内にある**定**5団体**申**問電子申請又は申請書及び必要書類を郵送若しくは直接〒112-8555文京区アカデミー推進課都市交流担当 ☎03-5803-1310へ▶申請書配布 アカデミー推進課(区**HP**にも掲載) ☑5月22日(水)必着

※1 新潟県・長野県・栃木県・群馬県・茨城県・埼玉県・千葉県・神奈川県・山梨県及びこれらの県内の市町村
 ※区と協定締結している地域は選考時に重視
 ※6月中に書類選考のうえ、交付の可否を決定
 ※政治的・宗教的・反社会的団体や他の補助金等を受けている事業(予定を含む)は対象外 ▲詳細はこちら



わが家の省エネチャレンジ！参加者募集

省エネ行動は、身の回りで簡単にできるだけでなく節約にもつながります。家庭の電気やガスの使用量を見直して、環境と家計に優しい省エネにチャレンジしてみませんか。

内①電気やガスの使用量削減に3か月間取り組む②取組後、報告書と電気・ガスの使用量が分かる書類を提出③3か月のうち1月でも、昨年同月比1日当たりの電気又はガスの使用量が削減できた世帯にステンレスボトル等の啓発品を贈呈**対**昨年と同じ住所で世帯の構成人数が昨年と同数又はそれ以上の区内に住所を有する世帯**定**100世帯(申込順)**申**問電子申請又は申込書を郵送若しくは直接〒112-8555文京区環境政策課地域環境係 ☎03-5803-1276へ▶申込書配布 環境政策課(区**HP**にも掲載)▶申込期間 4月30日(火)～12月28日(土)必着

チャレンジ参加者の取組例と年間削減効果の紹介

- お風呂の間隔はあけずに続けて入る ▲7,410円(▲82.9kg-CO₂)
- 白熱電球をLED電球に交換する ▲2,960円(▲45.0kg-CO₂)
- 食器洗いのお湯の量を減らす ▲2,660円(▲20.9kg-CO₂)

※節約額等は一定の前提を置いて試算したものであり条件により異なる
 出典:「家庭の省エネハンドブック」(東京都環境局)

※省エネチャレンジを開始する前日までに申込(必着)
 ※区**HP**掲載の「取組ガイドブック」を確認のうえ、申込みこと
 ※申込した希望者には、エコバックを贈呈

▲詳細はこちら

自転車を利用する皆さんへ

自転車安全利用TOKYOキャンペーン

自転車安全利用五則

- ①車道が原則、左側を通行 歩道は例外、歩行者を優先
- ②交差点では信号と一時停止を守って、安全確認
- ③夜間はライトを点灯 ④飲酒運転は禁止 ⑤ヘルメットを着用



5月1日(水)～31日(金)

● 自転車の点検整備

自転車は日常的に点検整備することが大切です。また、年に1回程度は自転車店等で点検整備をしてもらいましょう。

● 自転車保険の加入

東京都では、2年4月から自転車損害賠償保険等の加入が義務化されました。区では、自転車保険が付帯されている自転車TSマーク取得費用助成事業やヘルメット購入費用助成事業を行っています。

問管理課交通安全係 ☎03-5803-1244

児童手当・児童育成手当の新規認定請求のご案内

4年中の所得が所得上限限度額以上のため、児童手当・児童育成手当を受給できなかった方で、5年中の所得が所得上限限度額未満となる方は、改めて5月中に認定請求が必要です。

申申請書を直接子育て支援課児童給付係へ(児童手当のみ電子申請又は申請書の郵送可)▶申請書配布 子育て支援課(児童手当のみ区**HP**にも掲載)**問**子育て支援事業コールセンター ☎03-5803-1288 ▲詳細はこちら(児童手当) ▲詳細はこちら(児童育成手当)

| 扶養人数 | 所得上限限度額 | |
|-------|---|------------|
| | 児童手当 | 児童育成手当 |
| 0人 | 8,580,000円 | 3,604,000円 |
| 1人 | 8,960,000円 | 3,984,000円 |
| 2人目以降 | 扶養が1人増えるごとに38万円(老人扶養の場合、児童手当では44万円、児童育成手当では48万円)を加算 | |

※各種控除あり



「区報ぶんきょう」を多言語版アプリ(Catalog Pocket)で配信中!



知っトク Bunkyo

講座・催し物

介護施設就業体験セミナー(有償インターン募集)

元気高齢者がインターンとして働き、介護補助の実務を体験する(未経験者・初心者でも安心)原則、60歳以上の区内在住者(受講後、シルバー人材センター会員として働く希望のある方を優先。すでに会員の方はシルバー人材センター事務局へ問合せ。50歳代の区内在住者及び受講後に区内介護施設での就業を希望する方も応募可)定員16人(抽選)無料(シルバー人材センター会員登録は、年会費1,000円が必要)申込はがき・又は電話にて記入例①②③④⑤⑥を記入し、希望の有無を明記し、〒112-0003文京区春日1-16-21シルバー人材センター ☎080-7643-8746 ☎03-3811-9100 ☎bunkyoaigo@sjc.ne.jpへ ☑5月27日(月)必着

| 日時 | 会場 | 内容 |
|--------------------------------------|-------------------------------|---|
| 6/17(月) 9:30～16:00 | シルバーセンター | 座学 ・講演「社会参画の重要性～いきがい就労の効果について～」 ・認知症サポーター養成講座 ・コミュニケーション及びコンプライアンス |
| 22(日) 13:00～16:40 | | 安全対策とシフト交換の講座 ・車いすの操作体験～高齢者・障害者対応のポイント～ ・シルバー人材センターの紹介 |
| 6/26(水)～7/5(金) のいずれか1日 (1時間程度) | 区内特別養護老人ホーム、 高齢者在宅サービスセンター | インターン ・実習の体験(無償) ・施設案内や業務説明、インターン期間のスケジュール調整など |
| 実習体験後 ～9/30(月)のうち 20時間 | | インターン(有償) ・洗濯・清掃・見守り等の補助的業務の現場実習 |

※インターンシップ先の施設は選択不可、予定が変更になる場合あり
※インターン終了後、謝礼を支給
※受講後、希望者はシルバー人材センター会員として継続して活動可

文京アカデミアサポーター養成講座(全4回)

アカデミー文京ほか講座の会場設営や受付などの運営を手伝い、ボランティアに必要な知識を学ぶ定員15歳以上の区内在住・在勤・在学者(中学生を除く)定員10人(抽選)申込電子申請 ☑6月6日(木) ☑文京アカデミー学習推進係 ☎03-5803-1119

| 日時 | 内容 | 講師(敬称略) |
|-----------|-------------------------------|---------------|
| 6/13(水) | 生涯学習のススメ ～新しい時代の生涯学習支援者像～ | 坂口緑(明治学院大学教授) |
| 17(月) | ～文京アカデミアサポーターの活動～ | 文京アカデミアサポーター |
| 20(木) | 百問は一見にしかず ～講座運営を体験(1)～ | |
| 24(日) | 今日からあなたもサポーター ～講座運営を体験(2)～ | |
| 7月下旬～8月上旬 | 夏休み子どもアカデミア講座 (サポーターとして担当) | — |

※受講は当選者本人に限る
※サポーターとして活動するには本講座を受講のうえ、①7月下旬～8月上旬にサポーターとして従事
②文京アカデミアサポーターの会に所属の全てが条件

教育センター

| | UXデザイン・ワークショップ 音声ナビワークショップ | 第6・7回 子どもパソコン教室 | 第2・3回 科学教室 | 第8回 子どもパソコン教室(全2回) |
|----|--|----------------------------------|---|---|
| 日時 | 5/25(土) 14:00～16:00 | 6/1(日)・8(日) 9:30～11:00 | 6/1(日)・8(日) ①10:00～12:00 ②14:00～16:00 | 6/1(日)・8(日) 13:30～15:30 |
| 会場 | 教育センター | | | |
| 内容 | 移動に困る人のための 音声ナビを考えよう ～デザイナーと一緒に音声ナビの 案内を考えて、実際に試してみよう～ | アルゴリズム ～アルゴリズムの基礎に 触れてみよう～ | 葉脈標本をつくらう | ロボットプログラミング初級 ～はじめての ロボットプログラミング～ |
| 講師 | 教育センター専門指導員 | | | |
| 対象 | 区内在住・在学の小学4～6年生 | | 区内在住・在学の 小学4～6年生 | |
| 定員 | 10人(抽選) | | 各30人(抽選) | |
| 申込 | 電子申請又は往復はがき(1人1枚)にて記入例①～③④⑤(③は保護者分も)と⑥学校名・学年 〔第6・7回子どもパソコン教室〕〔第2・3回科学教室〕を希望日時も(第2希望記入可)を明記し、教育センターへ | | | |
| 締切 | 5/13(月)必着 | | 5/20(月)必着 | |

※5/25(土)は、当日広報用に撮影予定 ※車での来場は不可
※キャンセルによる空き状況の確認をする場合は、前日までに電話で教育センターへ
☎〒113-0034文京区湯島4-7-10教育センター ☎03-5800-2591

交流館の教室

| | カーレット教室 | ママとベビーの体操教室 | 着付け教室 | ズンパ体操教室 | フラワーアレンジメント教室 | ボールウォーキング教室 |
|--------------------------|--|---|---|---|---|---|
| 日時 | 5/14(火)・28(火) 10:00～12:00 | 5/17(金) 10:00～11:00 | 5/18(土) 10:00～12:00 | 5/18(土) 10:00～11:00 | 5/24(金) ①10:00～11:30 ②13:00～14:30 ③15:30～17:00 | 5/28(火) 14:00～16:00 |
| 会場 問合せ | 白山交流館 ☎03-3813-8500 | | | 千駄木交流館 ☎03-3821-6695 | 目白台交流館 ☎03-5395-9141 | |
| 内容 講師 (敬称略) 対象等 | ④卓上カーリングで多世代交流をはかる区内在住・在勤・在学者各12人(申込順) ¥100円 ☑4/30(火)10:00から電話又は直接白山交流館へ | ④体操、ヨガ等でふれあう区内在住の首の据わった1歳未満児と母親20組(申込順) ¥200円 ☑4/30(火)10:00から電話又は直接白山交流館へ | ④着物着付け(名古屋帯)をマスターする合地タイ子着物一式を用意できる区内在住・在勤・在学者女性 ¥15人(申込順) ¥800円 ☑4/30(火)10:00から電話又は直接白山交流館へ | ④ズンパ体操でふれあい、交流をはかる区内在住・在勤・在学者各15人(申込順) ¥200円 ☑4/30(火)10:00から電話又は直接千駄木交流館へ | ④新緑アレンジメント水野エイジ(フラワーデザイン)区内在住・在勤・在学者各32人(申込順) ¥2,500円(教材費) ¥5/8(日)9:00から電話又は直接目白台交流館へ | ④2本のボールを使用して3km程度歩き、安定した歩行を目指す小野富雄(日本ノルディック連盟東京都指導員)区内在住・在勤・在学者12人(申込順) ¥5/10(金)9:00から電話又は直接目白台交流館へ |

★区報ぶんきょうの記事で、費用の記載のないものはすべて「無料」です。

- ①講座(催し物)名 ②住所 ③氏名(ふりがな) ④年齢 ⑤電話番号
⑥その他(各記事に明示) ※往復はがきの場合、返信用にあて先を明記

34歳以下対象合同就職面接会

☑5月17日(金)午後1時～4時30分(午後0時30分～3時30分まで受付) ☑東京しごとセンター地下2階講堂(千代田区飯田橋3-10-3) ☑企業と面接(10社予定) ☑正社員で就職を希望する34歳以下の方 ☑当日直接会場へ ☑ハローワーク 飯田橋U-35 ☎03-5212-8609

ファミコムcafe

防災・バリアフリーマップってなんだろう？

☑5月25日(土)午後2時～3時30分 ☑社会福祉協議会(区民センター内) ☑金子久美子氏(リープ・ウィズ・ドリーム) ☑区内在住・在勤・在学者等定員18人(抽選) ☑申込電子申請・電話又は電話にて記入例①②③④⑤⑥を記入し、希望の有無を明記し、社会福祉協議会地域連携ステーションファミコム ☎03-3812-3044 ☎fumikomu@bunsiyakyu.or.jpへ 申込はこちら

ミニ就職面接会

☑5月30日(木)午後1時30分～4時30分 ☑産業とくらしプラザ ☑企業と面接(2社予定) ☑正社員で就職を希望する方 ☑電話又は直接都内各ハローワークへ ☑ハローワーク 飯田橋事業所第二部門 ☎03-3812-8609(32回)

消費生活研修会 「ゼロから分かる！資産運用入門編」

☑5月30日(木)午後2時～4時 ☑区民センター ☑家計管理の見直しの仕方や注意するべき金融トラブル(初心者向け) ☑亀谷さおり氏(CFPファイナンシャル・プランナー) ☑区内在住・在勤・在学者40人(申込順) ☑4月30日(火)午前9時から電子申請又は電話で消費生活センター ☎03-5803-1105へ

喫煙等禁止周知・啓発キャンペーン

安全で清潔な地域環境を確保するため、区内全域において屋外の公共の場所での喫煙が禁止されています。喫煙マナーの向上及び地域の環境美化の促進のため、啓発キャンペーンを実施します。

ボランティアとして参加いただける方は、当日集合場所へ直接お集まりください。

| 日時 | 実施場所 | 集合場所 |
|----------------------|----------------|--------------------------|
| 5/16(木) 8:30～9:00 | 春日駅～後楽園駅 周辺 | 磯川公園 (後楽園駅4b 出入口前) |

※キャンペーン用の青いキャップを着用している職員にお声がけください
※キャンペーン終了後、15分程度の吸い殻拾いを実施
※雨天の場合は中止

☑環境政策課地域環境係 ☎03-5803-1828

ふれあいサロン

区内在住・在勤・在学者 ☑電子申請又は往復はがきにて記入例①②③④⑤⑥を記入し、希望の有無を明記し、郵送又は直接各地域活動センターへ(※1は往復はがきのみ) ☑5/17(火)～14日(火)

| | 話するためのボイス トレーニング講座 | iPad講座※1 |
|------------------------|--|---|
| 日時 | 5/20～6/10(月曜) (全4回) 14:00～16:00 | 6/7～28(金曜) (全4回) 13:30～16:00 |
| 会場 問合せ | 〒113-0033 文京区本郷7-1-2 湯島地域活動センター ☎03-3813-6554 | 〒113-0021 文京区本駒込3-22-4 駒込地域活動センター ☎03-3824-5801 |
| 内容 講師 (敬称略) 等 | ☑話すための発声や滑舌方法のコツを学ぶ ☑お世辞くよく(舞台俳優) ☑10人(抽選) ☑500円(初回納入) ☑5/9(木)必着 | ☑旅行計画等を題材にして、電源の入れ方から楽しく学ぶ(電話機能の使い方を除く) ☑竹箒の会 ☑16人(抽選) ☑600円(初回納入) ☑5/24(金)必着 ※自身のiPadを持参 |

介護者教室 「困っていませんか？排泄ケア」～実技を交えて学ぶ～

☑6月1日(土)午前10時～11時30分 ☑区民センター ☑ケアワークアカデミー ☑区内在住・在勤の介護者等定員20人(申込順) ☑電話で高齢者あしん相談センター本富士分室 ☎03-3813-7888へ

遺言と任意後見で老いじたく

☑6月7日(日)午後2時～4時 ☑区民センター ☑遺言の種類、遺言書の作成方法、任意後見制度等 ☑吉野誠氏(中央大学研究開発機構客員研究員) ☑区内在住・在勤・在学者60人(申込順) ☑5月15日(火)から電子申請又は電話で社会福祉協議会権利擁護センター ☎03-3812-3156へ

- 凡例 ①日時 ②会場 ③内容 ④講師 ⑤対象 ⑥定員 ⑦費用 ⑧申込
☑締切 ☑問合せ ☑ホームページ ☑FAX ☑メール

ぶんにこ富坂@せんごく

☑5月11日(土)午後2時～3時30分 ☑氷川下つゆくさ荘(千石3-3-7) ☑認知症カフェ「懐メロで思い出そう」 ☑区内在住・在勤・在学者10人(申込順) ¥100円 ☑電話で高齢者あしん相談センター富坂 ☎03-3942-8128へ

高齢者のための口腔機能向上教室

☑5月13日(月)午前10時～11時30分 ☑保健サービスセンター本郷支所 ☑講義、舌の正しい清掃方法、お口の機能向上のための舌・顔面体操、飲み込む力などの機能測定 ☑65歳以上の区内在住者10人(申込順) ☑5月1日(火)から電話で保健サービスセンター ☎03-5803-1805へ

転ばない教室(全6回)

☑6月19日～7月24日の水曜午前10時～11時30分 ☑東急スポーツオアシス本駒込店(本駒込2-28-12) ☑転倒による骨折等が原因で要介護状態になるのを防ぐため、転ばない・骨折しないカラダづくりを学ぶ ☑医師から運動制限を受けていない文京区に住民登録のある65歳以上の方定員20人(抽選) ☑電子申請又は電話で高齢福祉課介護予防係 ☎03-5803-1209へ ▶申込期間 5月1日(火)～14日(火)

お知らせ

「令和6年能登半島地震災害義援金」のご協力ありがとうございました

多くの団体や区民の皆さんからお預かりした義援金は、総額7,837,480円(3月31日時点)となりました。3月4日には、第一次義援金として総額6,000,000円を石川県及び新潟県、4月18日には、第二次義援金として総額1,837,480円を富山県及び日本赤十字社にお届けしました。☑区民課 ☎03-5803-1170

※区の義援金交付は、3月31日(日)で終了。日本赤十字社の義援金交付は、4月以降も継続

都営住宅入居者募集

家族向、単身者向、若年夫婦・子育て世帯向(定期使用住宅*)入居者募集(抽せん方式)

☑次の全ての要件に該当する方 ①家族向＝都内に居住し同居親族がいる、単身者向＝高齢者又は障害者等で都内に3年以上居住している ②収入が定められた基準内 ③住宅に困っている ④暴力団員でない ☑電子申請又は募集案内に添付の申込書を同封の返信用封筒で都・住宅供給公社都営住宅募集センター ☎03-3498-8894へ ▶募集案内配布(5月7日(火)～15日(水)) シビックセンター1階受付・福祉住宅サービス・地域活動センターほか ☑5月21日(火)必着

※詳細は募集案内参照
*定期使用住宅:10年に限り入居できる住宅

「文京区自殺対策計画」を改定

自殺対策を総合的に推進する自殺対策基本法に基づき、「文京区自殺対策計画」を改定しました。自殺に追い込まれることのない社会の実現に向け、計画に掲げる取組を推進します。

▶閲覧場所 行政情報センター・図書館(区にも掲載)

☑予防対策課 ☎03-5803-1847

会員募集

火窯会陶芸サークル
①毎週月曜13:00～17:30 ②アカデミー羽ほか ④稲葉かおり氏 ☎2,500円/月 3,500円/初心者歓迎 ☑中村 ☎03-3818-5370
蕉庵俳句会
①第2金曜13:00～17:00 ②目白台交流館ほか ③俳句の創作学習 ④吉房正隆氏(蕉)

I LADY.ピア・アクティビスト*募集

☑原則、15～29歳の区内在住・在勤・在学者(中学生を除く) ☑30人(申込順) ☑電子申請 ☑6月5日(休)総務課ダイバーシティ推進担当 ☎03-5803-1187
*I LADY.ピア・アクティビスト:セクシュアル・リップダクティブ・ヘルス/ライツ(SRHR)を学び、自分らしい生き方を同世代に伝えていく活動

全国瞬時警報システム(Jアラート*)の全国一斉放送試験を実施

5月22日(木)午前11時に、防災行政無線(屋外スピーカー・戸別受信機)を使用した全国一斉の緊急情報伝達手段の放送試験を行います。
防災行政無線を通じて「これは、Jアラートのテストです」という内容の試験放送が流れます。放送の内容は、「電話応答システム」で確認できます。
電話応答システム電話番号 ☎03-6801-5629
☑危機管理課 ☎03-5803-1280

*Jアラート:地震・津波や武力攻撃などの緊急情報を、国から人工衛星などを通じて瞬時に伝達するシステム

アスベスト調査費助成

区内建築物の解体又は改修前のアスベスト分析調査費を助成 ☑次のいずれかに該当する方 ①区内に建築物を所有する個人 ②区内に存在する分譲集合住宅の管理組合 ③区内に建築物を所有する中小企業者 ☑申請書を直接環境政策課指導担当 ☎03-5803-1260へ ▶申請受付期限 10月31日(木) ▶工事完了報告期限 12月20日(金) ▶交付請求期限 7年1月31日(金) ▶申請書配布 環境政策課(区にも掲載)

| | 助成割合 | 上限額 |
|-------|------------|------|
| 戸建住宅 | 分析調査費の2分の1 | 10万円 |
| 集合住宅等 | | 20万円 |

※予算がなくなり次第終了

マイナンバーカード申請をお手伝いします

マイナンバーカードの申請手続の補助と、申請に必要な顔写真の撮影を無料でを行います(予約制)。
☑平日午前9時～午後5時 ☑シビックセンター2階マイナンバーカード申請サポート会場 ☑文京区に住民登録のある方 ¥無料 ☑目白台文京区マイナンバーカードコールセンター ☎03-5803-1666へ

毎月7日は文京版クールアース・デー5月のテーマは「グリーンカーテンを作ろう」

ヘチマやゴーヤ、朝顔など、つる性の植物をベランダや庭で育ててみましょう。夏の日差しをやわらげるだけでなく、葉の水分蒸散作用で涼しさも得られ、実を収穫する楽しみもあります。
☑環境政策課地域環境係 ☎03-5803-1828
出典:家庭の省エネハンドブック(東京都)

吹付けアスベスト等除去工事費助成

区内建築物の解体又は改修時の吹付けアスベスト等の除去工事費を助成 ☑次のいずれかに該当する方 ①区内に建築物を所有する個人 ②区内に存在する分譲集合住宅の管理組合 ③区内に建築物を所有する中小企業者 ☑申請書を直接環境政策課指導担当 ☎03-5803-1260へ ▶申請受付期限 10月31日(木) ▶工事完了報告期限 12月20日(金) ▶交付請求期限 7年1月31日(金) ▶申請書配布 環境政策課(区にも掲載)

| | 助成割合 | 上限額 |
|----------------|------------|-------|
| 戸建住宅 | 除去工事費の3分の2 | 200万円 |
| 集合住宅等(1000㎡未満) | | 400万円 |
| 集合住宅等(1000㎡以上) | 除去工事費の6分の5 | 500万円 |

※予算がなくなり次第終了

6年度軽自動車税(種別割)納税通知書を発送

▶納税通知書発送日 5月10日(金)(夜間、土・日曜でも支払い可) ▶継続検査(車検)用納税証明書 納付を確認後、6月中旬頃発送予定(二輪小型のみ)。納付後すぐに必要な場合は、納付金額が確認できる領収書等を直接下記へ
☑税務課税務係 ☎03-5803-1152

傍聴

第9期第1回文京区リサイクル清掃審議会

☑5月7日(火)午後5時～7時 ☑シビックセンター24階委員会室 ☑リサイクル清掃審議会委員の委嘱、一般廃棄物処理基本計画見直しの諮問等 ☑10人(先着順) ☑傍聴希望者は当日直接会場へ ☑リサイクル清掃課リサイクル推進係 ☎03-5803-1135

第1回文京区子ども・子育て会議及び文京区地域福祉推進協議会子ども部会

☑5月9日(木)午後6時30分 ☑シビックセンター24階委員会室 ☑子育て支援計画の策定概要等 ☑どなたでも定員10人(先着順) ☑傍聴希望者は当日直接会場へ ☑子育て支援課 ☎03-5803-1901
※保育希望者は、4月30日までに電話で上記へ

第7回文京区都市マスタープラン見直し検討協議会

☑5月17日(金)午前10時～正午 ☑シビックセンター24階委員会室 ☑都市マスタープランの見直し ☑10人(先着順) ☑傍聴希望者は当日15分前に直接会場へ ☑都市計画課都市計画担当 ☎03-5803-1239

第1回文京区住宅政策審議会

☑5月20日(月)午後2時～4時 ☑シビックセンター24階委員会室 ☑住宅マスタープラン(見直し案) ☑10人(先着順) ☑傍聴希望者は当日直接会場へ ☑環境課管理担当 ☎03-5803-1374

ちどりクラブ

①毎週火曜13:30～15:00 ②スポーツセンターほか ③水泳 ④佐藤優子氏 ☎3,000円 ⑥4,000円 ⑦初級者以上の女性(年齢要相談) ☑近藤 ☎03-3941-1814

さつきクラブ

①毎週金曜9:45～11:45 ②総合体育館ほか ③水泳 ④指導員3人 ☎3,000円/月 4,000円 ⑦高齢者歓迎(初心者は70歳まで) ⑧香川 ☎03-3811-7930(留守の場合、必ずメッセージを残すこと)
暮らしの実用書道サークル
①第2・4土曜13:30～15:00 ②大原地域活動センター ③楽しく文字を書く ④武田昌子氏 ⑥4,000円 ⑦どなたでも ⑧武田 ☎090-3223-2633

「タウン情報」に掲載しませんか

区内のサークルや催し物、公共性のある団体の情報を1団体につき年間1回掲載することができます。

催し物 = 公共性の高い団体や区民サークルによる日時が決定している催し物等(掲載希望者の発行日40日前)

会員募集 = サークルの会員の募集等

☑申請書を直接広報課 ☎03-5803-1128へ ▶申請書配布 広報課(区にも掲載) ※申込には要件等あり



催し物

東京都法律相談所 模擬裁判開催

①5/18(土)10:30～13:10 ②東京大学本郷キャンパス 安田講堂(本郷7-3-1) ③近年の社会問題を題材とした刑事事件裁判劇 ④法律・社会問題に関心のある方 ⑧東京大学法律相談所 ☎03-3814-6378 ☑mogisai-pr@ut-hoso.org

薬物乱用防止活動

「ダメ。ゼッタイ。」普及運動を考える ①5/26(日)14:50～16:20 シビックホール小ホール ③薬物乱用防止活動を考える ④成瀬暢也氏ほか ⑦区内在住・在勤・在学者 ⑧運営事務局 ☎06-6131-6605 ☑jpps17@a-youme.jp

会員募集

①毎週金曜18:30～20:30 ②本駒込地域活動センターほか ③少人数のダンスサロン ④田中久子氏 ⑥月4,500円 ⑧田中久子 ☎090-2535-3672
楽しく筋力アップ 3B体操
①月2回火曜10:00～11:00 ②音羽地域活動センターほか ③3B体操とバレエストレッチ ④宇南山美里氏 ☎1,000円 ⑥月2,000円 ⑦中高年男女(体験・初心者歓迎) ⑧宇南山 ☎090-8674-4822

★Logoフォーム、各種申込フォーム、東京共同電子申請・届出サービスなどオンラインから申込可能な場合、「電子申請」と記載しています。



子育て



はじめての離乳食講習会

5月16日(木)①午前10時30分～11時30分②午後1時～2時 保健サービスセンター 講義と実演「5・6か月児の離乳食づくりのポイント」

母親学級(土曜1回コース)

6月1日(土)午前9時30分～11時15分 保健サービスセンター 助産師・栄養士・歯科衛生士のミニ講話、育児実習等

両親学級

沐浴、育児(着替え、おむつ替えなど)デモ、産後の話、リラックス体操等 区内在住で初めて赤ちゃんが生まれる24週以降

Table with 3 columns: Date (6/9, 6/10, 6/15), Time, and Venue details.

※10月のみ、第2子以降の赤ちゃんが生まれる夫婦も対象(上の子の参加不可)

プレマクッキング 「たまごママのお料理入門」(オンライン開催)

6月12日(水)午後1時30分～2時30分 講義と料理実演「妊娠中の栄養と簡単メニュー」

Table titled '住民基本台帳' showing population statistics for wards and foreigners.

☆区報は、町会・自治会などを通して配付しています。そのほか区内の駅・区の施設・郵便局などに置いてあります。

健康



精神保健相談(5月)

保健サービスセンター=5月15日(水)・17日(金)、保健サービスセンター本郷支所=5月10日(金)・27日(月)

アレルギー講演会

7月5日(金)午前10時～11時30分 アカデミー文京 赤ちゃんの正しいスキンケアの方法を学ぶ

障害者歯科診療をご利用ください

土曜(祝日・閉庁日等を除く)午後1時15分～4時45分(予約制) 保健サービスセンター

ジェネリック医薬品*に関するお知らせを送付します

現在処方されている薬をジェネリック医薬品に切り替えた場合、自己負担額がどれくらい軽減できるかがわかるお知らせを4月下旬から送付します。

Table titled '保健サービスセンターの健康相談(5月)' with columns for category, target, and schedule.

※1 骨密度測定可 ※2 1・2歳児の定期歯科健診も実施 ※3 八千代助産院でも実施

※病状や体質などにより処方できない場合があります ※ジェネリック医薬品:先発医薬品の特許期間終了後に先発医薬品と品質・有効性・安全性がほぼ同等であるものとして厚生労働大臣が製造販売の承認を行っている。

禁煙外来治療費助成事業

がんや生活習慣病の予防をサポートするため、禁煙外来治療費の一部を助成 ▶助成金額 医療機関の禁煙外来治療費及び薬剤費の本人負担額のうち1万円を上限に助成

健康センターで運動を始めませんか

健康センターで運動をするためには、基礎コース又は心電図等コースへの参加が必要です。健康センター(申請はがき(1人1枚)に記入例)①～③・⑤と⑥希望日(基礎コースは第2希望まで記入可)

Table with columns: Date, Content, and Fee. Details about health center activities.

※健康診断結果記録[血圧・血液検査(血清脂質・肝機能・血糖・貧血)1年以内で直近のもの]が必要、当日持参しない場合は利用不可

5月 休日医療のご案内

休日診療当番医

- ①必ず、事前に受診希望の医療機関に電話で開院・待ち時間を確認、受診希望の旨を連絡したうえで受診
②診療の受付状況によっては、受付時間前に受付を終了する場合があります
③受診する医療機関や時間帯によっては、対応の薬局が受診医療機関から遠方になる場合があります

Table listing medical facilities, names, addresses, and phone numbers for weekend services.

休日調剤薬局

Table listing pharmacies, names, addresses, and phone numbers for weekend services.

医療機関案内

Table listing medical institutions, phone numbers, and service hours.

★本号は、4月12日時点の情報で作成しています。